Director LEÃO VELLOSO

Correio da Manhã

Proprietario EDMUNDO BITTENCOURT

Endereço telegraphico — "CORREOMANHA"
Impresso em papel de HOLMBERG BECH & C.ª — Stockolmo

Director, 1558, C.—Red. 3698, C.—Administração, 37, Central
Impresso em papel de NORDSKOG & C.ª — Christiania — Rio

ANNO XX — N. 7.970
Gerente — V. A. DUARTE FELIX

RIO DE JANEIRO — DOMINGO, 26 DE DEZEMBRO DE 1920

REDACÇÃO
Largo da Carioca n. 13

O MOMENTO INTERNACIONAL — Serviços da Associated Press, Havas, Americana e correspondentes especiaes

O aviador Hearne não póde terminar o «raid» Buenos Aires-Rio

Quando, hontem, levantava o vôo em Sorocaba, com destino a esta capital, o aeroplano caiu ao sólo, inutilisando-se

Caso o tempo permitta, Edú Chaves iniciará hoje a segunda etapa de sua nova tentativa

O prefeito de Fiume publicou uma proclamação exhortando a população a offerecer a maior resistencia

Foi pedido a todos os estrangeiros que evacuassem a cidade no praso de tres dias.

AS ARROJADAS TENTATIVAS AEREAS

Quando levantava o vôo em Sorocaba o aeroplano de Hearne capotou, inutilizando-se, saindo o aviador e seu mecanico levemente feridos

EDU' CHAVES PARTIU HONTEM, PELA MANHÃ, DO CAMPO DOS AFFONSOS COM DESTINO A S. PAULO, ONDE ATERROU ÁS 9 HORAS

Com relação ao "raid" tentado pelo piloto argentino Edward M. Hearne, que pela manhã de hontem foi victima de um accidente, em Sorocaba, quando pretendia levantar vôo directo a esta capital, podemos falar ao aviador e representante da firma Handley Page, sr. Joseph F. Ridgway, no momento em que acabava de palestrar pelo telephone com o seu collega Hearne, em Sorocaba, informando-nos este do seguinte:

"Hearne acaba de informar-me que o seu "raid" está terminado. Aguarda, pelo comboio de luxo paulista, embarcará para esta capital. Hearne e Tressi, de saude disse sem ... apezar de se achar um tanto pezaroso por não poder concluir o "raid"."

O apparelho está em parte inutilizado, tendo as suas quatro helices partidas. O motor nada soffreu e está em perfeito funccionamento.

Sobre o accidente informou-me que no momento de decollar, devido ás más condições do terreno, o apparelho sacudiu-se com intensidade, occasionando quebrar as longarinas, que no momento da decollagem cederam á forte pressão, perdendo Hearne o commando e capotando o apparelho.

Hearne perguntou-me como foi recebida nesta capital a noticia do accidente, informando-lhe eu da forma pezarosa com que todos se interessavam ... saber que elle, depois de haver brilhantemente quasi concluido o notavel "raid", estava na impossibilidade de o proseguir.

Disse-me ainda que grande era o seu pezar em não poder terminar a travessia e entregar á imprensa carioca a mensagem de que era portador, trazendo no peso livre do seu apparelho as homenagens da população argentina."

O que informam os telegrammas sobre o desastre

Sorocaba, 25 (Urgente) — A's 9 horas e 15 minutos da manhã de hoje, quando o aviador Hearne levantava vôo, movimentando a helice do seu apparelho, o mesmo capotou, indo de encontro ao sólo.

Sorocaba, 25 (Urgente) — O apparelho do aviador Hearne ficou completamente inutilizado, com o desastre da manhã de hoje.

Precisamente ás 9.15 minutos, o piloto movimentou a helice do avião para levantar vôo directo a esta capital, e poucos minutos depois, 9.25, o aeroplano capotou, indo de encontro ao sólo, ferindo-se.

Hearne e o mecanico Tressi saíram levemente feridos.

Porto Alegre, 25 — "A Federação" foi o primeiro jornal a noticiar o lamentavel desastre soffrido pela manhã de hoje, pelo aviador argentino Edward Miguel Hearne.

Os varios despachos recebidos informam que o apparelho ficou totalmente espatifado, impossibilitando Hearne de continuar o seu "raid".

Porto Alegre, 25 (Urgente) — Como sempre acontece, surgiram boatos, embora sem confirmação, dizendo-se que Hearne e o mecanico Tressi estavam gravemente feridos.

Os ultimos telegrammas recebidos não só pela "A Federação" como tambem pelos demais orgãos da imprensa riograndense, diziam que os alludidos pilotos haviam soffrido ligeiros ferimentos, sendo soccorridos e cercados de todo o conforto pela população e pelas autoridades de Sorocaba, que vinham acompanhando com vivo interesse o proseguimento do "raid" alli interrompido, por occasião da sua aterrissagem ultima.

Edú partiu do Campo dos Affonsos, chegando a S. Paulo

São Paulo, 25 (Urgente) — O aviador Edu' Chaves aterrou aqui ás 9 horas da manhã. A' travessia dessa capital até esta cidade foi feita a inteiro contento.

Minutos depois de aterrissagem, Edu' Chaves abandonou o campo partindo em seguida para a residencia de sua exma. familia, onde procurou descansar, proseguindo antes das 13 horas o seu arriscado "raid".

Por occasião da aterrissagem, foi Edu' alvo de significativas manifestações, não só por parte da grande massa popular que anciosa ali o aguardava como tambem pelos seus collegas, mais do que interessados no brilhante exito do notavel emprehendimento, em que se ha empenhado o nosso distincto conterraneo.

A' população em peso confia na victoria de Edu' Chaves.

São Paulo, 25 — O tempo está incerto, ameaçando tempestade.

Caso melhore, Edu' Chaves voará á tarde; ao contrario levantará vôo amanhã cedo.

A' travessia desta capital a esta cidade foi feita em optimas condições.

São Paulo, 25. (Urgente — O aviador Edu' Chaves resolveu adiar a sua partida, em proseguimento do seu "raid" para Buenos Aires, pretendendo levantar vôo amanhã, pela madrugada.

A resolução do aviador patricio foi motivada pela incerteza do tempo, que á hora em que telegrapho, continua prometendo chuva.

Porto Alegre, 25. — Foram recebidos com geral regosijo e interesse as noticias provindas dessa capital, informando que o destemido aviador patricio, sr. Edu' Chaves, levantaria vôo hoje iniciando o novo "raid" Rio de Janeiro — Buenos Aires.

Todos os telegrammas foram affixados nos placards das redacções, affluindo grande numero de curiosos, que commentavam sympathicamente o novo commettimento de Edu' Chaves, que foi infeliz na sua primeira tentativa de realizar a travessia que ora reinicia.

São Paulo, 25. — Reina grande enthusiasmo em todas as rodas pelo feliz exito do novo emprehendimento em que se acha empenhado o notavel piloto Edu' Chaves.

Todos os jornaes paulistas dedicam varios commentarios, mais ou menos sympathicos ao novo destemido conterraneo.

Entre os nossos pilotos é grande a anciedade, confiando todos de que Edu' saberá levar de vencida e dentro do menor praso a difficil travessia, dado os seus vastos conhecimentos technicos e vasta pericia, postos a prova innumeras vezes em arriscados "raids".

Porto Alegre, 25. — Todos os jornaes, notadamente "A Federação", deram destaque especial aos telegrammas com relação ao "raid" que seria hoje iniciado dessa capital á capital Argentina, pelo nosso patricio Edu' Chaves.

O enthusiasmo augmentou de muito quando se soube que o notavel piloto pretendia ainda hoje alcançar Porto Alegre proseguindo amanhã á Buenos Aires.

Os caixeiros de Madrid vão abandonar o trabalho

MADRID, 25 — A União dos Caixeiros de Armazens publicou um manifesto, declarando que, em vista da obstinação dos patrões recusando-se a conceder o que a União havia pedido, todos os membros da mesma sociedade foram notificados de que deveriam abandonar o trabalho immediatamente, num dia já fixado pelo executivo da União.

Os caixeiros já recentemente estiveram em gréve parcial, causando enormes prejuizos aos negociantes de Madrid, mas o movimento de então chegou a fracassar, visto como grande numero de empregados não pertenciam á União. Desde então, foi feita uma campanha que augmentou o numero de membros da União, que se sente agora bastante forte para sustentar uma gréve.

Commemorando o nascimento de Christo

Roma, 24 — Com a assistencia do principe herdeiro, do general Badoglio e de todos os officiaes da guarnição, realizou-se hontem no Theatro Adriano a festa organizada pela officialidade do 81º de infanteria em commemoração ao nascimento de Christo.

No centro da platéa foi levantada uma bella arvore do natal de que pendiam ricas prendas que foram distribuidas por senhoritas a cerca de quinhentos soldados.

O principe Umberto felicitou o coronel commandante do regimento pelo brilhante exito da festa.

Roma, 24 — O papa Benedicto XV desceu hontem a noite a Capella Paulina, onde celebrou as tres missas do Natal e administrou o sacramento da Eucharistia.

A's solennidades religiosas assistiam personalidades eminentes da Curia e todo o pessoal do Vaticano.

Os temores do ex-ministro Lefevre

Paris, 25 — "Creio que a Allemanha ainda possue 290.000 metralhadoras" — disse o ex-ministro da Guerra, Lefevre, ao explicar na Camara dos Deputados sua controversia com os seus collegas de gabinete, controversia que o levou a renunciar.

O sr. Lefevre affirmou tambem que os estabelecimentos Krupp continuaram trabalhando com grande actividade, fabricando canhões de campanha depois do armisticio e até ao dia em que foi installada a commissão de controle creada pelo tratado de paz.

Terremoto em uma provincia chineza

Nova York, 25 — O correspondente da "Associated Press" em Tokio informa, segundo um telegramma transmittido de Shang-Hai para áquella capital, que um terremoto tinha agitado no dia 16 do corrente a provincia chineza de Kansu, occasionando cerca de 2.000 victimas, entre mortos e feridos.

O CASO DE FIUME

As communicações com a cidade são extremamente difficeis

Trieste, 25 — Noticia-se que o conselho de reitores de Fiume propoz a evacuação por parte de D'Annunzio das ilhas Veglia e Arbe como a unica solução pacifica, mas o poeta se recusou a tomar em consideração o que lhe fôra suggerido.

As communicações com Fiume são extremamente difficeis, devido á solidez do bloqueio.

O prefeito de Fiume, sr. Giganti, publicou uma proclamação exhortando a população a offerecer tremenda resistencia. Foi pedido a todos os estrangeiros que evacuassem a cidade dentro de tres dias afim de diminuir o consumo de generos de primeira necessidade.

Londres, 25 — D'Annunzio fez recuar suas tropas do monte Luban, por necessidade tactica.

Em seguida a sua proclamação da lei marcial, expulsou elle varios dos seus legionarios de Fiume, por motivos de indisciplina.

Trieste, 25 — Immediatamente, depois de publicada a notificação official do bloqueio de Fiume e em seguida á sua entrega ao governo da Regencia de Quarnero, o general Ferrario, que já tinha um grupo de soldados postado proximo da fronteira de Fiume, ordenou ás suas forças que se approximassem, barrando toda a saida sobre os tres lados.

Cerca de cem jardas de linhas ferreas foram removidas, impedindo o trafego para a cidade. As estradas das proximidades da cidade foram contornadas, emquanto que as que cruzam a fronteira foram barradas por meio de obstaculos como tecidos de arame farpado. Aqui e ali foram abertas trincheiras, das quaes as patrulhas vigiam se o bloqueio está sendo mantido.

Tropas regulares guardam a linha de bloqueio a pequenos intervallos. Os guardas reaes e os carabineiros mantêm a linha do mar, emquanto as tropas dominam a cidade das alturas de nordeste. O posto mais perigoso, do qual os legionarios de d'Annunzio fazem fogo, é a bocca do rio Recina.

A falta de alimentos está começando a fazer-se sentir em Fiume e tambem nas ilhas de Arbe, Veglia e S. Marcos, que estão bloqueiadas pela força italiana.

A maior parte das tropas de D'Annunzio ficou em acampamentos em Fiume. Estão ellas sempre em communicação com o poeta, que chefia os militares tão bem quanto os politicos.

Roma, 25 — Nos circulos politicos desta capital e em algumas rodas militares não se occulta a estupefação que produzirá no exterior as informações que possam ter sido enviadas ácerca dos acontecimentos de Fiume e outros pontos do Adriatico. Teme-se que o governo italiano possa ser tachado de condescendente em demasia, se diga que não tem a força sufficiente para dominar a situação, considerando-o em extrema fraqueza. Alguns jornaes francezes aqui recebidos, já formulam ligeiras insinuações nos seus commentarios ácerca da questão de Fiume, commentarios, aliás, pouco benevolos para a atitude do governo da Italia, perguntando-se se o sr. Giolitti chefe do governo, tem medo do regente de Quarnaro, Gabriel D'Annunzio.

O que não se póde deixar de registrar, todavia, é que o defensor de Fiume tem numerosos partidarios em todos os pontos da Italia, sendo absolutamente necessario usar de todas as cautelas e não haver precipitações, para a solução da questão do Quarnaro, a qual, de resto, parece optimamente encaminhada e, segundo se affirma nas rodas bem informadas, terá uma pacifica solução.

Veneza, 24 — (Retardado) — D'Annunzio pediu fosse ampliado o prazo dado para a evacuação dos cidadãos não pertencentes a Fiume, antes do cerco se tornar absoluto.

Trieste, 24 — (Retardado) — Noticias chegadas de Fiume dizem que praticamente D'Annunzio não descansa. Levanta-se cedo, desenvolvendo uma actividade verdadeiramente nervosa nos trabalhos de defesa. Parece que elle se multiplica, expedindo ordens, fazendo avisos, escrevendo proclamações e recitando alto.

O bloqueio está provocando o augmento de preço de todos os generos de primeira necessidade, alguns dos quaes tendo alcançado sommas fantasticas, visto como, pelo receio da fome, muitas pessoas têm feito grandes *stocks*. As latas de leite condensado, por exemplo, desappareceram completamente do mercado, emquanto que o leite fresco não chega por estarem as linhas divisorias da cidade occupadas pelos militares. A carne tornou-se um alimento de luxo.

Foram adoptadas medidas severas para punir os negociantes pouco escrupulosos e tambem os falsificadores de alimentos.

Roma, 24 — O "Giornale d'Italia" informa que segundo noticias particulares recebidas de Fiume a situação naquella cidade não tinha soffrido nenhuma alteração.

Roma, 24 — O sr. Giolitti teve hontem uma conferencia com os srs. Bonomi e conde Sforza, respectivamente ministros da Guerra e das Relações Exteriores.

O assumpto tratado prende-se á questão de Fiume.

DE PORTUGAL

CONSTA QUE VAE SER CONCEDIDO INDULTO AOS PRESOS POLITICOS

Outras informações

Lisboa, 25 — Corre aqui como certo que será proximamente concedido o indulto geral aos presos politicos, occupando-se do assumpto o Conselho da Reforma Penal.

Lisboa, 25 — Foi preso pela policia de segurança do Estado Luiz Gomes, indigitado co-autor do assassinato do governador da provincia de Valencia e conhecido como syndicalista perigosissimo.

Gomes vae ser entregue ás autoridades hespanholas, afim de ser submettido a julgamento.

Lisboa, 25 — Consta aqui que o premio maior da loteria do Natal coube aos empregados da agencia do Banco Nacional Ultramarino em Manáos.

Lisboa, 25 — O governo portuguez respondeu ás mulheres que lhe solicitaram permissão para passarem o dia de Natal nas prisões como responsaveis pelos presos politicos, que assim ficariam em situação de passar o Natal com sua familia, dizendo que, embora tivesse a maior admiração pelo espirito de sacrificio das mulheres que tal lhe solicitaram, não poderá consentir em tal, por ser um pedido illegal. O Parlamento está fechado e por isto impossivel se tornava resolver a questão.

Lisboa, 25 — Os integralistas pretendem disputar as proximas eleições, para o que vão iniciar desde já activa propaganda.

Lisboa, 25 — O estabelecimento bancario do sr. Tota, que, como se sabe, soffreu ha dias uma corrida, devido aos boatos falsa e malevolamente espalhados sobre a sua situação, conseguiu firmar ainda mais o credito de que já gosava, pois attendeu promptamente a todos os pagamentos solicitados.

Hoje os commerciantes desta praça levaram a effeito uma significativa manifestação de apreço áquelle banqueiro, em Cintra, para onde partiram em comboio especial.

Lisboa, 25 — Segundo se annuncia, o dr. Alfredo Costa deve regressar brevemente a Portugal, trazendo os documentos relativos á divida de guerra.

Lisboa, 25 — O dr. Alexandre Braga publica hoje uma carta no *Diario de Noticias* confirmando as declarações que fez no Congresso do Partido Democratico, reunido ultimamente no Porto, ácerca da personalidade do sr. Alvaro de Castro, ministro das Colonias.

Ao que soubemos, o sr. Alvaro de Castro vae retrucar amanhã pelas columnas do *Seculo*.

Lisboa, 25 — As casas commerciaes desta cidade tiveram hoje um movimento extraordinario devido ás festas do Natal.

Lisboa, 25 — Embarcou para o Brasil a bordo do *Belle Isle* o conhecido jornalista e escriptor sr. Oldemiro Cesar, que foi redactor do *Seculo* durante muito tempo e agora trabalhava no *Diario de Noticias*.

O sr. Oldemiro Cesar fixará residencia no Rio de Janeiro, onde vae dedicar a sua actividade.

Lisboa, 25 — O governo assignou hoje o decreto que regularisa os serviços de acquisição de trigo e de farinhas exoticas e cria a commissão de abastecimentos.

O ministro da Agricultura nomeará por esses dias os commissarios districtaes encarregados da execução desse decreto.

Lisboa, 25. — Dois membros do Directorio do Partido Democratico escreveram ao ministro da Guerra sr. Alvaro Castro declarando menos exactas as affirmações ha dias feitas pelo sr. Alexandre Braga segundo as quaes o sr. Alvaro Castro promettera a alguns officiaes e soldados do exercito que não seriam enviados para a guerra, caso participassem da revolução que aquelle politico preparava contra o presidente Sidonio Paes.

Lisboa, 25. — Realizou-se hoje a visita publica aos presos politicos das fortalezas de S. Julião Trafaria e Monsanto e da Cadeia do Limoeiro.

O clero tcheco quer a abolição do celibato

Roma, 25 — O jornal *L'Osservatore Romano* na sua edição de hoje diz que o papa lamenta profundamente o movimento iniciado pelo clero tcheco, pedindo a suppressão do celibato para todos os sacerdotes.

Uma grande solennidade em Fiume

O PRESTIGIO E A FORÇA DE D'ANNUNZIO SOBRE OS SEUS HOMENS

No dia em que na Italia se celebrava a batalha do Piave, realizou-se em Fiume uma grande solennidade, em que affluiu ao "monumento da ancora" toda a população civil e militar da cidade. Esse monumento consiste em uma grande ancora que repousa sobre enorme pedestal de marmore representando um altar. A ancora, que pertenceu ao primeiro vaso de guerra da Italia que fundeou em Fiume, symboliza o patriotismo italiano. E' o "monumento da ancora" o centro de todas as manifestações civicas, como era o Capitolio na Roma antiga, e o monumento a Vittorio Emmanuele na Italia de hoje.

Desde as primeiras horas da manhã, uma grande multidão se reuniu em torno do monumento, que logo desappareceu, coberto de flores.

Officiaes, soldados, marinheiros, civis expandiam seu enthusiasmo cantando algumas das canções escriptas para os voluntarios de D'Annunzio: "*Noi siamo i disertori, ma non di Caporetto*". "*E per D'Annunzio, il condottiero, Eia, Eia, Alala*", "*Bandiera nostra trionfera*, etc.

Centenas de bandeiras foram dispostas artisticamente em torno ao monumento.

Era um bello espectaculo, aquella tocante expansão de mocidade, em milhares de bellos rapazes, marciaes, generosos e bravos.

Depois de varios discursos em que a multidão delirou de enthusiasmo, formou-se um prestito que, bandeiras e estandartes á frente, desfilou pelas ruas da cidade. Em determinado ponto, surgiu á vista uma ponte de ferro, completamente obstruida por arame farpado. Os *arditi*, como se obedecessem a uma voz de commando, e ao ruido de seus ferozes gritos de guerra, atiraram-se a ella, e em poucos minutos o arame desappareceu, como derreteria a neve exposta ao sol tropical. Continuando seu caminho, agora o prestito entrava em Susak, o suburbio slavo de Fiume, onde se desenrolaram scenas que desafiam qualquer descripção.

Ouviam-se as vozes masculas e profundas de milhares de homens transfigurados por um fanatismo sagrado. Agitavam-se bandeiras e estandartes, estabelecendo-se uma estonteante confusão nas ruas estreitas de Susak. E a população slava do arrabalde olhava tudo, indifferente e fleugmatica...

Os voluntarios de D'Annunzio são todos jovens e confiantes, fortes, enthusiasticos e patriotas, fieis aos seus chefes, orgulhosos da sua terra, de Fiume, de D'Annunzio, sempre promptos para o arrojo e dispostos a morrer pela sua causa.

Esse conjunto de qualidades torna as tropas de D'Annunzio talvez o mais formidavel nucleo de guerreiros da actualidade.

Grandes tambem foram os momentos da celebração da victoria das armas italianas na guerra européa. Por toda a parte tremulam as bandeiras da Italia, de Fiume e da Dalmacia.

O *Dante Alighieri*, os destroyers que fazem parte da frota de D'Annunzio estão alegremente embandeirados em arco.

Pelas ruas, a cada passo encontram-se cartazes convidando o povo a comparecer á noite á solennidade do Theatro Fenice, honrada com a presença de "il comandante". A' hora marcada não havia um logar em todo o theatro. No palco, uma companhia de honra da frota d'annunziana, e varias deputações, entre as quaes uma de mulheres, representando o bello sexo de Fiume, que bordára uma bandeira para cada unidade da marinha de D'Annunzio. Quando este tomou seu logar em uma friza á direita do palco, desencadeou-se uma tempestade de applausos, e os gritos de "Viva il Comandante" ouviam-se de longe.

Iniciou a cerimonia o poeta Arturo Marpicati, fardado de official dos *arditi*, que, num discurso frequentemente interrompido pelos applausos da assistencia, recapitulou os feitos, os sacrificios, o heroismo e o exito dos soldados e da marinha durante a guerra. Falou então uma senhora, que explicou a significação do presente — uma taça de prata — que as mulheres de Fiume offereciam á marinha, e para exprimir, em nome de todo o povo, a certeza de que, sob a protecção de D'Annunzio e suas tropas, o inimigo nunca mais tornaria posse da Rainha do Quarnaro. Um toque de clarins resoou no theatro. Todo o povo, de pé, e electrizado, voltou-se para o lado onde estava D'Annunzio. Milhares e milhares de vozes repetiam o grito de guerra "*Eia, eia, Alala*", e uma incessante chuva de flores caia sobre *il comandante*.

D'Annunzio, então, falou.

Sua proclamação foi simples e commovente: "aquelle dia era consagrado á victoria das armas italianas, que depois de uma luta de quatro annos aniquilaram um dos mais poderosos exercitos da Europa; mas só em Fiume se soubera commemorar essa victoria, porque em Roma, consagrava-se a morte e a derrota da victoria. Pedia a seus homens que estivessem preparados, sempre alerta, e, mais cedo do que se suppunha, elle esperava poder leval-os a Roma. Essas palavras foram acolhidas com um verdadeiro frenesi. E só se ouviam gritos de "*A Roma, a Roma, eia, eia, alala, a Roma*...

A saida do theatro foi mais uma apotheose. O povo cercou o automovel, e lutava ferozmente para entrever seu heroe, que foi acompanhado até a sua residencia em meio de ovações ininterruptas. Essa cerimonia revelou mais uma vez a força e o poder illimitado que exerce sobre os seus homens a personalidade magnetica de D'Annunzio.

Cinco grandes pragas affligem o mundo

ROMA, 25 — "Hoje affligem o mundo cinco grandes pragas" — disse S. Santidade o Papa Benedicto XV hontem, ao responder ás saudações do Natal, formuladas pelo Sacro Collegio. As congratulações foram apresentadas pelo cardeal Vannutelli, como decano do collegio, na recepção de Natal do Papa. O pontifice continuou explicando que as cinco pragas são a negação da autoridade, o odio entre irmãos, a sêde dos prazeres, o desamor ao trabalho e o esquecimento do objecto sobrenatural da vida.

Todos esses males, disse elle, não podem ser dominados senão pelo Evangelho. Por isto, elle nunca cessará de relembrar tal facto ao povo, sendo esta sua missão e sua intenção.

A Irlanda em fóco

Tres jornalistas condemnados a um anno cada um

Dublin, 25 — Dois dos directores e o redactor-chefe do jornal nacionalista "The Freeman's Journal" foram condemnados a um anno de prizão cada um e o jornal foi multado em tres mil libras, devido á publicação de um artigo denunciando maos tratamentos infligidos a um prisioneiro, no acampamento de Portobello.

Os depositos de armas dos pangermanistas

Paris, 25 — Noticias aqui publicadas dizem que a commissão inter-alliada, encarregada de descobrir os depositos de armas que as organizações pangermanistas ainda mantêm occultos, acaba de encontrar dois, sendo um em uma usina perto de Swientochowio e outro em uma adega em Chodziesen. Neste ultimo havia metralhadoras e fuzis Borwinungs e grande quantidade de munições.

Os socialistas francezes reunidos em congresso

Tours, 25 — Reuniram-se hontem aqui os delegados do partido socialista francez em preparativos para a abertura do congresso extraordinario de hoje, dia de Natal.

O programma do Congresso é grande e delle consta a eliminação do seu seio de todos os adhesistas irresponsaveis. Entrou em discussão a questão da filiação do mesmo agrupamento á Terceira Internacional. Espera-se que a decisão a ser tomada a tal respeito quebrará a unidade que tem sido mantida pelo partido ha mais de quinze annos e tambem influirá sobre outros partidos socialistas dos paizes estrangeiros.

Assignaturas

Aos nossos amigos e assignantes pedimos mandarem reformar as suas assignaturas até 31 do corrente, afim de ser regularisada a expedição da folha.

A' vista do grande augmento no custo de todo o material que empregamos, principalmente o do papel que continúa em alta, attingindo a mais do dobro do antigo custo, fomos forçados a elevar os preços até agora adoptados para as nossas assignaturas, procurando, mesmo assim, eleval-os a um preço razoavel, isto é:

ANNO. . . . . . 35$000

SEMESTRE. . . 20$000

As assignaturas começam e terminam em qualquer época.

As importancias podem ser remettidas em cartas registradas, — com valor declarado, — ou vale postal ao gerente desta folha

V. A. Duarte Felix.

O resultado definitivo das eleições hespanholas

Fala-se em uma crise quando a Camara se reunir

Madrid, 25 — O resultado definitivo das ultimas eleições não será conhecido antes de segunda-feira, mas os membros do gabinete declaram que o primeiro ministro Dato conta com pelo menos 205 partidarios na Camara Baixa. Isto lhe daria uma grande maioria, visto como a Camara possue 409 membros.

Entretanto, fazem-se commentarios em torno de uma crise que se diz muito provavel ao reunir-se a Camara, quando então o marquez Portago tenciona apresentar sua renuncia do cargo de ministro da Educação. Acredita-se que o sr. Dato passará o ministerio da Marinha a outro estadista, devido á impossibilidade de serem dois ministerios dirigidos por um mesmo homem, tendo ambos grande somma de trabalho. Hontem, á tarde, o primeiro ministro teve uma longa conferencia com o sr. [illegible], o que deu origem a uma versão de que o sr. Maura ou um dos seus partidarios estaria para entrar no gabinete, sendo-lhe dado um posto no governo em troca do apoio politico do sr. Dato.

A proxima mensagem do rei da Hespanha ás novas côrtes

Madrid, 25 — Outros pormenores que transpiram do que será a proxima mensagem do rei ás novas côrtes indicam que S. Majestade se referirá a medidas para o restabelecimento da ordem social na Hespanha, medidas que merecem apoio, deante do resultado das eleições. Tambem elle tocará nos assumptos das reformas financeiras e nas questões de transportes e subsistencia. A mensagem tratará da projectada legislação em favor dos operarios e neste ponto estará de accordo com o programma do partido liberal, que actualmente está no poder. Finalmente, a mensagem tratará das relações internacionaes, apertando os laços de cordialidade da Hespanha com a America hespanhola e igualmente com as outras nações do globo. O documento concluirá por chamar a attenção para a necessidade de mais intimas relações commerciaes com os paizes europeus e outros.

Uma velha tradição restaurada no Vaticano

Roma, 25 — S. Santidade o papa Benedicto XV, restaurando a velha tradição seguida pelos seus predecessores de ha 50 annos, celebrou tres missas do Gallo na capella Paulina.

A capella estava bellamente ornamentada com flores e fartamente illuminada. A missa foi celebrada na presença de todos os membros da côrte ecclesiastica e de todo o pessoal do palacio apostolico, além de um grande numero de hospedes distinctos.

A cerimonia teve o mais impressionante caracter. A estranha harmonia do côro papal e o perfume do incenso augmentavam a belleza da scena, emquanto que a cidade eterna até grande distancia estava illuminada pelo magnifico luar italiano.

O papa Benedicto XV fez uma oração pelo restabelecimento do cardeal Gibons e pela conservação de sua saude.

Os duodecimos provisorios francezes

Paris, 25—A Camara dos Deputados, na discussão do projecto dos duodecimos provisorios, depois de falar o radical Laffont, approvou, por 511 votos contra 64, o artigo primeiro do projecto, porquanto o referido artigo tinha por fim fazer face ás despesas do orçamento ordinario. Os artigos dois, tres e quatro foram tambem approvados.

O deputado Laffont, em seu discurso, todo consagrado á politica da França no Oriente, declarou-se partidario de uma politica que permitta reduzir os sacrificios sem todavia deixar de conservar intacta a legitima influencia da França.

Material ferroviario que chega á Hespanha

Madrid, 25 — Está chegando á Hespanha uma grande quantidade de material ferroviario procedente da Allemanha, como resultado do annunciado entendimentos entre os dois paizes e pelo qual a Allemanha pagará desse modo a divida constante de varios milhões de pesetas que contraiu na Hespanha com a hospedagem alimentação e transporte de milhares de internados allemães.

Nos circulos francophilos fazem-se differentes commentarios confrontando este ao processo adoptado com o credito adiantado á França e cujo pagamento foi exigido em ouro.

O movimeno dos navios das linhas para o Brasil

Londres, 25 — E' o seguinte o movimento dos navios empregados nas linhas do Brasil e Rio da Prata:

Chegadas:

Dezembro — a 22, *Reaburn*, em Liverpool; a 21, *Monkton*, *Hopontoppidan* e *Southlea*, em S. Vicente e *Amstellend* e *Narenta*, em Las Palmas; a 20, *Bernini* em S Vicente; a 18, *Efticiavergoti*, te e *Amstelland* e *Narenta*, em *Trioude*, em Hamburgo.

Partidas:

Dezembro — a 23, *Rio Negro*, de Port Talbor para Montevidéo, e *Rhodesian Transport*, de Liverpool para Montevidéo; a 20, *Amiral Jaureguiberry*, de Teneriffe; a 15, *Algenibm*, de Rotterdam para Montevidéo.

Chegadas:

Dezembro — a 23, *Andes*, em Southampton; a 21, *Cassel*, em Antuerpia; a 16, *Saugus*, em Lisboa.

Saidas:

Dezembro — a 23, *Highland Laddie*, de Londres para Buenos Aires e *Halizones*, de Liverpool para Rosario; a 19, *Delfland*, de Lisboa.

O representante do Perú na Liga das Nações

Nova York, 25 — O correspondente da "Associated Press" em Madrid, communica ter chegado áquella capital, proveniente de Genebra onde representou o Perú na Assembléa da Liga das Nações, o sr. Anselmo Barito, novo ministro peruano junto á côrte hespanhola.

As autoridades militares de S. Domingos

Washington, 25 — Annuncia-se que o presidente Wilson autorizou a libertação das autoridades militares de S. Domingos.

Sabe-se tambem que o contra-almirante Snowden tinha recebido ordem de fazer publicar uma proclamação annunciando que se ia iniciar o processo para apurar as responsabilidades de todos os implicados nos ultimos acontecimentos dominicanos.

Os kemalistas vão atacar as tropas gregas

Nova York, 25 — Segundo informa o correspondente da "Associated Press" em Constantinopla, o estado-maior de Mustaphá-Kemal resolveu reforçar as frentes de Smyrna e Brussa com um contingente de 100.000 homens afim de atacar as tropas gregas.

A chegada do novo presidente do Ceará a Fortaleza

Fortaleza, 25 — Em companhia de sua familia, chegou a esta capital o dr. Justiniano Serpa, que foi recebido na *gare* por todo o mundo official, grande numero de amigos, politicos, e enorme massa popular. Uma companhia de guerra do regimento militar, prestou a s. s. as continencias devidas ao seu alto cargo. O presidente do Estado, seguiu para a sua residencia em auto do Estado, precedido de innumeros automoveis conduzindo os seus amigos.

Mme. de Stael e Napoleão

Num artigo recente de uma revista, dissertando-se a respeito da conversação, que foi e ainda parece ser uma qualidade franceza por excellencia, faz-se referencia a uma curiosa troca de phrases entre madame de Stael e Bonaparte.

Ambos encontrando-se em casa do principe de Tayllerand (Napoleão acabava de chegar do Egypto) a illustre escriptora foi cumprimental-o e depois de dizer ao imperador que o considerava o primeiro homem da sua época, perguntou-lhe qual a sua opinião sobre a mulher.

Napoleão respondeu-lhe, de prompto:

— A minha estima é para a mulher mãe de familia!

— Comprehendo, retrucou mme. de Stael: para vossa majestade não é um merito a intellectualidade na mulher...

— Não, insistiu o imperador; para mim a mais meritoria será sempre aquella que tiver dado mais filhos.

E deixou a escriptora com um nariz de palmo, no meio de um grupo de officiaes que celebravam a "causerie" da caustica intellectual e do imperador.

Madame de Stael guardou dessa entrevista grande azedume; e, um dia que Bonaparte se lastimava da intromissão das mulheres na politica, replicou-lhe:

— Que quer vossa majestade, estamos no seculo das usurpações!

Estomago Sujo!

UM PERIGO!

Materias Podres Dentro do Estomago e Intestinos!!

A's vezes, sem saber porque, nós nos sentimos de repente muito incommodados e indispostos, com Moleza e grande Abatimento Geral, com Mal Estar em todo o Corpo e Preguiça para fazer qualquer Esforço, até Dores e Peso no Estomago, na Cabeça e no Ventre, emfim sem vontade nem coragem nenhuma de trabalhar!

Isto acontece muitas vezes na Vida, sem que a gente espere nem saiba porque!!

Sempre que estas Perturbações apparecerem assim de repente, a pessoa deve ter logo certeza de que o seu Estomago e Intestinos estão muito Sujos e Cheios de Materias Podres, e neste mesmo dia comece a usar VENTRE-LIVRE meia hora antes do Almoço e do Jantar, para evitar que appareça qualquer Complicação Perigosa e Molestia Interna!

* * *

Comer Muito!
Beber Demais!

Quando tiver praticado alguma imprudencia ou extravagancia, comido demais ou bebido muito Vinho, muita Cerveja, Licores ou outra qualquer Bebida Alcoolica, para não apanhar alguma Indigestão ou outro Desarranjo do Estomago, do Figado, do Baço e Intestinos, convem muito tomar á noite, quando for dormir, Duas ou Tres Colheres de Chá de VENTRE-LIVRE em Meio Copo de Agua!

Faça sempre assim, que não soffrerá nunca Indigestão ou Inflamação do Estomago, nem outras Enfermidades Perigosas!!

Quem soffre de Indigestão e Perturbações do Estomago e Intestinos está muito arriscado a pegar as mais Graves Molestias do Coração, do Figado e Baço!

Para não padecer tão dolorosas Doenças use VENTRE-LIVRE!

VENTRE-LIVRE é o unico Remedio contra Indigestão, a Vontade Exagerada de Beber Agua, Estomago Sujo, Ancias, Agonias, Vomitos, Arrotos, Empachamentos, Dores, Colicas e Peso do Estomago, Calor e Ardencia do Estomago, Gosto Amargo na Bocca, o Fastio e a Falta de Apetite, as Colicas e Dores de Barriga, a Inflamação do Baço e dos Intestinos, as Doenças do Figado, as Dores, Colicas e Peso do Figado, Hemorroidas e Prisão de Ventre!

Em poucos dias combate a Prisão de Ventre causada pelas Molestias do Utero, a Prisão de Ventre Durante a Gravidez e logo Depois do Parto, a Prisão de Ventre Durante as Viagens!

Ventre-Livre é tambem o Melhor Remedio para as Creanças!

Trata depressa qualquer Indigestão, Dôr de Barriga e outros Perigosos Desarranjos do Estomago e Intestinos, e faz sempre muito bem ás Creanças!

Trata depressa, muito depressa.

Tem Gosto bom!

Leia com todo Cuidado o Livrinho que acompanha o Vidro!

(14719)

O aspecto institucional do problema orçamentario

—:—

A crise politica determinada pelas novas medidas fiscaes que o governo pleiteia no Congresso, e já obteve na Camara, constitue um argumento em favor da reforma constitucional.

A importancia do argumento é tanto maior quanto a opposição levantada contra o pensamento do governo, embora não revestindo a fórma inamistosa da hostilidade, partiu de duas representações politicas infensas a essa reforma.

O imposto de transito, ou de viação, foi arguido de inconstitucional. Temos, assim, contra elle uma razão de principio. Foi apostrophado de anti-economico. Temos ainda no caso um motivo de ordem pratica.

Ambas as impugnações são, entretanto, de theoristas. No terreno da realidade orçamentaria, ellas podem figurar como a fundamentação especiosa de uma attitude politica á qual as reservas naturaes de todas as attitudes dessa especie impedem de dar a sua exacta interpretação. Mas não colhem para o espirito da assembléa legislativa que é chamada não a decretar a infallibilidade das escolas financeiras, e sim a organizar apenas uma lei de meios de governo.

Ora, por mais que nos esbofemos no exame do caracter doutrinario de certas rendas publicas, o facto é que aos encargos da despesa da União, sempre crescentes, não corresponde nunca uma possibilidade de fortalecimento de receita sem que contra ella logo se não armem em guerra os dois argumentos tradicionaes da nossa loquella parlamentar: o de que o imposto é inconstitucional; o de que o imposto é anti-economico.

Eu tenho um grande respeito pelos constitucionalistas; não é menor o que dedico aos economistas, porque ambos são as victimas satisfeitas e orgulhosas do fetichismo philosophico das formulas, em virtude do qual toda acção de governo tem de ser enquadrada dentro de uma regra classica. Mas não posso, por isso mesmo, ouvir de uma medida que é inconstitucional, ou anti-economica, sem dedicar-lhe desde logo o culto de minha sympathia, pois nenhum regimen constitucional conheço onde os textos sejam de uma maneira mais viva o impedimento forçado da vitalidade do systema federativo no terreno financeiro, nem de boas providencias economicas se tem noticia entre nós que ficassem, sem duvidas e sem receios, bem accommodadas dentro da Constituição.

A assembléa constituinte que decretou a nossa organização constitucional agiu sob as influencias do ambiente historico: não escapou nem aos êrros, nem aos prejuizos, nem aos enthusiasmos fataes que a propaganda republicana tinha creado. O principio capital dessa propaganda era a idéa federativa, a autonomia politica dos Estados, a independencia dos poderes locaes que tivessem de formar a União Brasileira.

Aberta a Constituinte — uma simples e perfunctoria apreciação dos debates o attesta — dominaram no seio della as preoccupações particularistas dos Estados, que são aliás as que ainda hoje governam as legislaturas federaes, já pelo interesse local de cada representante, já pela propria tendencia do espirito legislativo da assembléa, preconcebidamente partidario ao extremo, e até ao exagero, da organização federativa.

Em nenhum outro ponto da carta constitucional esse preconceito mais se nota como na materia de discriminação de rendas.

A' União coube o imposto de importação, isto é, o tributo sobre as necessidades e utilidades immediatas, aquelle que mais incide na vida ordinaria, e contra o qual, portanto, sempre é licito achar um argumento de ordem popular.

Aos Estados deu-se o imposto de exportação. Por mais controvertido que seja esse tributo, taxado até em muitos tratadistas de anti-economico, visto que sobrecarrega de onus a producção, (aqui temos um caso em que o anti-economico é perfeitamente constitucional...) o facto indiscutivel é que elle é um recurso financeiro mais solido, porque vem da riqueza verificada, do trabalho agricola e industrial, remunerado na proporção dos preços correntes e de accordo com as variações dos mercados.

De certo modo, as rendas estaduaes apresentam condições de estabilidade mais propicias ao desenvolvimento dos meios de governo. Regidas pelas leis commerciaes, oscillando de accordo com os valores economicos do Estado, ellas acompanham o rythmo da vida deste, para melhor como para peor. Em these, são menos sujeitas ás depressões da arrecadação, porque, sendo o imposto de exportação cobrado *ad-valorem*, a baixa do preço de um producto póde ser compensada pela alta de outro e até pelo apparecimento dos succedaneos e das industrias e culturas novas. Ainda agora, temos o exemplo de São Paulo, intensificando as plantações do algodão e do arroz para com ellas preparar a resistencia á crise economica da superproducção e, pois, do preço baixo do café.

E que succede á União? Succede-lhe que se vê desarmada e impotente deante de qualquer abatimento na arrecadação dos direitos aduaneiros, abatimento determinado por causas complexas, e que muitas vezes escapam á esphera da competencia das autoridades nacionaes, como foi, entre todas até hoje a mais penosa, o entorpecimento, durante a guerra, do commercio importador, ao passo que o phenomeno em relação aos Estados era o inverso, pois quasi todos recolheram nesse periodo, e alguns ainda continuam a recolher, saldos orçamentarios não só pelo augmento do volume de sua exportação, mas tambem pela alta dos preços das materias exportadas. Além disso, emquanto a arrecadação dos Estados é simples e expedita, porque se faz nos portos de embarque e nas estações da fronteira, o systema arrecadador da União exige innumeros funccionarios, que ainda mais se espalham e multiplicam com os serviços de fiscalização do imposto de consumo.

Porque não rever na Constituição os preceitos attinentes a este e outros pontos da materia financeira? Porque, mesmo, não estender a iniciativa em tal sentido aos assumptos de natureza diversa, dos quaes muitos pedem uma reforma urgente?

Emquanto isso não se fizer, haveremos de ter no Congresso Nacional, em relação aos orçamentos, a monotonia deste debate: condemnar despesas que crescem, em razão do proprio desenvolvimento do paiz, para não permittir os impostos correspondentes, sem os quaes aquellas despesas são impossiveis. A revisão integral da discriminação de rendas estatuida na Constituição impõe-se como um meio de dotar o Brasil de um regimen fiscal em que essas inconveniencias fiquem sanadas; e este seria o meio de não apparecerem mais os impostos inquinados de inconstitucionaes... Mas vá-se falar, no Congresso, de reformas na Constituição... Os que primeiro saltam na arena para devorar os iconoclastas que ousam duvidar da obra intangivel dos constituintes são os paulistas e os gauchos, precisamente os adversarios, agora, do imposto de transito.

Ora, se se não reforma a Constituição em materia de rendas, o poder federal tem fatalmente de prover-se de recursos por meio de verdadeiros expedientes: hontem o imposto de consumo, hoje o de transito ou viação, amanhã outro qualquer que será ainda arguido de inconstitucional e anti-economico pelos mesmos homens que se oppõem a que façamos uma reforma politica que teria por fim, no capitulo da discriminação das rendas, exactamente encontrar a formula que nos permittisse os meios de não mais recorrer nem a impostos inconstitucionaes, nem a impostos anti-economicos.

Os adversarios do imposto de viação utilizaram-se muito do argumento de que elle é intoleravel por onerar a producção; mas, neste caso, deveriam combater tambem nos seus Estados o imposto de exportação, que, este sim, incidindo *ad-valorem* sobre os productos exportaveis, gravam o productor no proprio preço de sua mercadoria, do qual o Estado lhe pede uma parte, na proporção dos seus lucros commerciaes. Além disso, de quem haveremos de tirar imposto senão do resultado do trabalho, seja elle agricola, industrial, commercial ou profissional? Até ao dia em que esses economistas não provarem que se póde tributar a lua ou o sol, os recursos para a manutenção dos serviços do Estado hão de ser hauridos no trabalho, com ou sem reforma constitucional, — na primeira hypothese de um modo racional, na segunda da maneira arbitraria como elles se inventam no orçamento.

A verdade é que a União arrecada os peores impostos para manter os encargos maiores, — exercito, marinha, saude publica, instrucção superior, fomento economico, justiça, viação, correios e telegraphos, corpo diplomatico — ao passo que os Estados possuem os impostos melhores para o custeio de serviços relativamente menos importantes.

Os deputados paulistas e gauchos que hontem, na Camara, por uma questão de principios ou de opportunismo, e depois de serem parte tão relevante numa crise politica, votaram contra o imposto de viação, deveriam melhor empregar o seu valimento no sentido de que não estejamos a procurar remedios parciaes e locaes para um mal que é geral. Deixem o fetichismo das fórmulas antigas e ajudem o paiz a reformar legalmente e pacificamente, emquanto ainda é tempo, os principios politicos que ha trinta annos poderiam ser theoricamente muito bons, mas hoje já se acham condemnados pela experiencia.

COSTA REGO

Topicos & Noticias

O tempo

Communica o Observatorio Nacional: "Situação geral da atmosphera ás 9 horas de sabbado:

Continúa retraindo-se vagarosamente o anteyclone sobre o sueste do Brasil e Atlantico. Sobre o centro e sul da Argentina existe uma pequena depressão, sobre a região sudoeste deste paiz ha indicios de uma alta.

A temperatura média da capital, hontem, dia 24, foi 22°,8 ou 1°,8 abaixo da normal.

Probabilidades do tempo até ás 16 horas de domingo:

Estado do Rio (previsão geral) — Tempo, bom, tendendo a instavel. Temperatura, em ascensão.

Districto Federal e Nictheroy — Tempo, bom, porém nublado e sujeito a instabilizar-se para o fim do periodo (1). Temperatura, em ascensão (1) mormaço (1). Ventos, normaes, predominando a componente norte (1).

Escala de probabilidades:
(1) muito provavel;
(2) provavel;
(3) algumas probabilidades.

NOTA — Serviço telegraphico: nacional, bom, excepto do norte; argentino, bom; uruguayo, pessimo."

Correio

Esta repartição expede malas hoje pelos vapores: "Itaquera", para Santos, Paranaguá, S. Francisco e Rio Grande do Sul, e "Fort de Vaux", para Bahia, Vigo, Havre, Antuerpia e Hamburgo.

O Senado funccionou hontem e póde votar, em plena paz, os orçamentos da Marinha e da Viação, este com cento e trinta e quatro emendas, bem como as proposições que fixam as forças navaes e de terra para 1921. E' justo referir os esforços empregados, nesse sentido, pelo sr. Bueno de Paiva, que encontrou a bôa vontade dos senadores, cuja presença se manteve até ás 5 horas da tarde.

Hoje, entrarão o orçamento da Agricultura e o da Fazenda. Ficou resolvida a preferencia de materias dessa natureza, nas discussões e votações, e quanto a ellas, não haverá nenhuma difficuldade obstrucionista. Com o seu prestigio, o presidente do Senado conseguiu um entendimento geral, a que todos se subordinaram. Nos trabalhos de hontem, viram-se os primeiros resultados dessa feliz iniciativa, pela bôa ordem e pela rapidez com que se votaram tantas emendas e se resolveram tantos interesses desencontrados. E' que o Senado passou a ter um centro de direcção effectiva e efficiente.

Como se está encaminhando a acção dessa casa do Congresso, não lhe caberá responsabilidade por qualquer fracasso de ultima hora, relativamente aos orçamentos.

O chefe de policia conferenciou hontem, á tarde, com o presidente da Republica, tratando de assumptos geraes da administração a seu cargo.

O senador Alvaro de Carvalho foi hontem recebido em conferencia pelo presidente da Republica. Essa conferencia foi demorada. Nella o representante de S. Paulo tratou da situação politica, notadamente das difficuldades creadas na Camara ao orçamento da receita, entendendo-se ainda com o sr. Epitacio Pessôa sobre a marcha do imposto de transito no Senado.

O sr. Trajano de Medeiros conferenciou hontem com o presidente da Republica, sobre os serviços que executa actualmente na lavoura do algodão, no nordeste.

Quando ia vencer a ultima etapa de um "raid" que tornaria o seu nome para sempre ligado a um grande passo no desenvolvimento da aviação da America do Sul, Eduardo Hearne foi detido pela fatalidade. Ainda desta vez a intrepidez do homem deixou de riscar nos ares uma linha de communicação entre as duas maiores capitaes sul-americanas.

O Brasil deve receber com a maior sympathia esse moço que, vencidas as maiores difficuldades de seu percurso, viu, em seu ultimo esforço, esvairem-se as esperanças de victoria.

Este aviador, como Edu' Chaves, Delamare e toda a mocidade arrojada que já tentou sériamente o "raid" Buenos Aires-Rio, faz jus á admiração de todos: elles são, entre nós, os bandeirantes de um dos mais extraordinarios factores da civilização moderna.

O presidente da Republica, em companhia do coronel Hastimphilo de Moura e do capitão Marcelino Fagundes, assistirá hoje á solennidade do sorteio militar, no Quartel General.

Terminou hontem a votação do orçamento da receita, na Camara, e hoje deve ser votada a redacção final.

Este epilogo dos turnos parlamentares, a que esteve sujeita a materia, corre o risco de perturbações. Os conjurados contra o imposto de transito não se resignaram á derrota que o plenario lhes infligiu: querem offerecer emendas de redacção, com as quaes, sem possibilidades de victoria, objectivam apenas retardar a ida da proposição para o Senado.

Como se vê, nada ha de leal, mas antes ha tudo de impatriotico e mesquinho, nesse jogo de expedientes protellatorios, que deixou de visar um objectivo de exito e só propugna agora a confusão no curso dos orçamentos, nos ultimos dias da sessão legislativa. E' de esperar que taes manejos não contem com o apoio da representação paulista, cujas responsabilidades devem pairar acima da furia obstruccionista dos "meetingueiros" da Camara.

O Senado precisa de receber amanhã a proposição da receita.

Parece que o governo estuda a possibilidade immediata de mandar que o Banco do Brasil amplie as operações de redesconto ao Amazonas e ao Pará, afim de auxiliar com mais efficacia o commercio e a agricultura desses dois Estados.

O ministro da Fazenda autorizou o despacho livre de direitos para sete touros e outros tantos cavallos, importados por William Martin Maddock, pela Alfandega desta capital.

O congestionamento de mercadorias nos armazens do Cáes do Porto tem sido assumpto de muitos commentarios desta folha, como é objecto constante de reclamações do commercio.

Já o outro dia definimos a situação. Se cabe alguma responsabilidade pela anomalia á empresa arrendataria daquelle serviço, maior cabe sem duvida á direcção ou á falta de direcção da Alfandega, cujo expediente se acha na mais deploravel balburdia. Citámos as secções que, em nossa aduana, se acham frequentemente num atrazo de dias e dias quanto aos despachos. Multiplicam-se, de lado a lado, as irregularidades, e de semelhante desidia, de tamanho descalabro, que o sr. Paula e Silva forceja por augmentar a cada passo, resultam os damnos contra que reclamaram ao ministro da Fazenda a Associação Commercial e o Centro do Commercio e Industria.

Pois, em resposta a um pedido de informações do director do gabinete do ministro, o inspector da Alfandega disse que as poucas reclamações chegadas ao seu conhecimento são de prompto attendidas!

Estupendo administrador, não ha duvida.

Na sessão de hontem, o Senado approvou em emenda no orçamento da Viação a reforma dos Correios.

O ministro da Fazenda resolveu indeferir o requerimento em que Oswaldo da Cruz Rangel e Eurico Serzedello Machado, segundos officiaes aduaneiros da Alfandega desta capital, pediam a sua inscripção no concurso de segunda entrancia para empregos de Fazenda, que ora se está realizando nesta capital.

Está sendo muito divulgada ahi pelo interior dos Estados a lei eleitoral, com as recentes modificações approvadas pelo Congresso. Dizem os telegrammas que a divulgação é muito louvavel, em virtude do proximo pleito federal para a recomposição da Camara e renovação do terço do Senado.

Essas coisas, quando ditas assim do alto, impressionam. Annunciada a abertura das urnas, que se vão pronunciar na futura escolha dos representantes do povo, nada mais natural, nem mais logico do que estabelecer um serviço prévio de informações a respeito da lei pela qual terão que se regular os suffragios, tanto mais quanto essa lei está alterada e contém innovações que as autoridades e o eleitorado precisam de conhecer.

Infelizmente, é para desconfiar que a divulgação vá prestar aos chefes e chefetes dos blocos partidarios do interior um favor de que elles sabem aproveitar-se em beneficio proprio, valendo-se da falsificação.

Nos municipios onde a fraude ainda impera, graças á obstinação dos politiqueiros profissionaes, que não perdem vasa para apparentar um prestigio de que não dispõem, haja ou não haja conhecimento das modificações, tudo continuará como dantes. As eleições nesses logares são, por força do habito, na maioria dos casos, feitas de vespera e em casa.

Sendo as alterações e os telegrammas de torna-viagem, não é de esperar que de tudo isso resulte mais moralidade politica. Os fraudadores do voto continuarão a redigir as suas actas, arranjando os candidatos que as suas preferencias determinem.

O ministro da Fazenda resolveu tornar sem effeito a portaria pela qual designou o 2° escripturario da Alfandega de Uruguayana Paulo da Rocha Teixeira, para fiscalizar collectorias no Estado de Sergipe, bem como o de egual categoria da Delegacia Fiscal no Rio Grande do Sul, José Felippe de Araujo Pinto para inspeccionar o serviço da Delegacia Fiscal em Sergipe, especialmente na parte relativa á Caixa Economica annexa á mesma delegacia.

O imposto de transito

Liquidou-se hontem na Camara o famoso caso da emenda sobre o imposto de transito, approvada por noventa contra trinta e um votos. Triumphou assim o ponto de vista do governo, que já se teria assenhoreado da situação, se se não houvessem pronunciado por parte dos que o seguem na Camara umas certas tendencias para accommodações impossiveis, tal a situação politica creada a proposito dessa emenda. Duas grandes bancadas contra ella se insurgiram. Deixára as funcções de "leader" da maioria e do governo o sr. Carlos de Campos. Paulistas e rio-grandenses assoalhavam a cada momento que o governo havia de recuar, estando elles a preparar por todos os modos uma forte resistencia na Camara. Mesmo depois de conhecido que a nota de imprensa, apanhada como pretexto para a organização do movimento politico contra o governo, deste não partira, os senadores Alfredo Ellis e João Vespucio fizeram discursos, considerando o incidente na mesma situação do primeiro momento, e taes discursos não foram desautorizados.

Como seria admissivel uma accommodação depois de formado esse estado de coisas? Informa-se que, tendo a principio concordado com a harmonização que se projectára, depois de haver fechado a questão appellando para os seus amigos, o presidente da Republica a fechára de novo, resguardando assim o prestigio do executivo. A verdade resalta dessa informação quando se observa o que foi a sessão de hontem na Camara. Bem poucas emendas a minoria deixou votar sem a verificação de votação. Havia o proposito firme de cansar os deputados, ou de pôr á prova o grão de efficiencia politica do governo. E' claro que num ambiente dessa natureza, qualquer proposito de combinação, patrocinado pelo presidente da Republica, só teria o effeito de o enfraquecer, dando antecipado ganho de causa aos paulistas e aos rio-grandenses, que na propria attitude do presidente encontrariam argumentos para angariar proselytos com que avolumassem a corrente a cuja frente se collocaram. A equipolencia dos poderes, a que tanto costuma referir-se o sr. Nilo Peçanha, é uma das mais notorias conquistas da Constituição de 24 de fevereiro. Mas, quando o governo tem pela frente parlamentares de senso obliterado pelos interesses de região, oppondo-se a que o Congresso vote uma providencia de alcance eminentemente nacional, o unico recurso a tentar é pôr á margem tal equipolencia e forçar a passagem das medidas reclamadas pelo paiz.

A grande celeuma levantada contra o novo imposto consiste em affirmar que elle se torna muito pesado, pelo facto de se renovar nas mercadorias sobre que incide a cada uma das etapas vencidas no seu transporte. Demos um exemplo: um volume é despachado daqui para o Rio Grande do Sul. Os que atacam o imposto sustentam que o mesmo volume o pagará na Central até São Paulo, e dahi por deante em cada estrada de ferro na qual tenha que ser transportado até o Rio Grande. E' um argumento capcioso, já desfeito pelo sr. Antonio Carlos, que em aparte dado a um deputado adversario do imposto, affirmou que elle seria cobrado de uma só vez, isto é, no ponto inicial do seu embarque.

Dizem que o texto da emenda não cogita disso. Mas esses detalhes das disposições orçamentarias não são comprehendidos no dispositivo da propria emenda, e sim na regulamentação que posteriormente lhe dá o governo, determinando a maneira como póde ser cobrado o novo tributo. Os adversarios do imposto de transito sabem disso perfeitamente, e estamos certos mesmo de que não foi bem elle o que produziu a chamada crise politica, mas o fim occulto de experimentar se já era tempo de medir forças com o presidente, cujo mandato está a meio do quadriennio. Verificado que ainda não chegou essa occasião, porque o governo triumphou, impõe-se a este aproveitar a situação para o fim de influenciar junto á Camara e ao Senado para a obtenção de providencias que contentem a opinião.

Assistimos ha dias a este facto bem deprimente da Camara, em dado momento, approvar o augmento do subsidio dos congressistas. A commissão de legislação e justiça do Senado já se pronunciou contra essa enormidade, mas é possivel que no plenario se procure contrariar a commissão, sob os falsos pretextos ali já invocados para mascarar a passagem do augmento. Deve surgir no caso a influencia do presidente da Republica junto aos seus amigos do Senado, para que prestigiem o parecer daquella commissão. Não se comprehende que, no termino de uma sessão em que, tendo tantas occasiões de sentir que o paiz atravessa as peores condições economicas e financeiras da sua historia, sobrecarregado o povo de impostos que ainda vão ser maiorados, os legisladores affrontem a penuria geral com o accrescimo do subsidio, por minimo que seja.

Prestigiado que se sente o governo neste fim de legislatura, a sua influencia só se não fará sentir no Congresso, e de modo benefico para a nação, se elle não quizer.

O ministro da Fazenda recusou a isenção de direitos pretendida por Germano Ribeiro de Castro, proprietario da usina Santo Antonio, para 42 cunhetes com pregos para trilhos de estrada de ferro por não estar o material comprehendido no paragrapho 27 do artigo 424 da Nova Consolidação.

Os relatorios do sr. Justo Chermont sobre o orçamento da Agricultura, que já por duas vezes a commissão de finanças do Senado estudou, primam pela orientação de efficiencia pratica. Sem rhetorica, o senador paraense fixa os assumptos e procura para elles soluções possiveis, que encerrem utilidades immediatas.

Assim, o sr. Chermont encarou o problema da borracha. Não obstante representar um Estado que tem no mesmo producto um dos principaes elementos de vida, o relator fugiu aos sonhos pueris da maioria de quantos propugnam a renascença amazonica. Com os mercados estrangeiros fechados, devemos buscar em nós mesmos o remedio que a crise exige. Esse remedio não é tão difficil como possa parecer á primeira vista.

Não importamos mais borracha do que exportamos ou mesmo do que produzimos? Este facto indica que, dentro do paiz, encontrariamos meios de valorisar e utilizar a nossa producção. Bastará a installação de grandes fabricas de artefactos, que nos dispensem de importar os pneumaticos e os outros artigos que, mandamos vir de fóra e que se fabricam, por signal, com o producto inglez.

Nesse sentido são as emendas que o Senado discutirá hoje a respeito.

O pedido que o pessoal da Imprensa Nacional acaba de fazer ao presidente da Republica revela uma situação curiosa para todos os empregados daquella repartição.

Ha vinte e oito annos que ali se fala em remodelação dos quadros e uniformisação dos vencimentos, decorrendo todo esse espaço de tempo, não pequeno, sem que para o caso os poderes competentes tivessem voltado a sua attenção.

A este respeito, a Imprensa ficou esquecida, emquanto outras dependencias do Ministerio da Fazenda, a que ella tambem está subordinada, têm logrado obter melhorias e vantagens bastante apreciaveis não só para a sua burocracia propriamente dita, como para o seu operariado.

O pedido argumenta com os factos. Realmente, trata-se de uma repartição cujo material consomme sommas fabulosas. Muito disperdicio se tem ali verificado em machinas e papel, sem falar nas condemnaveis acquisições de mercadorias que a sua direcção, de vez em quando, costuma fazer na praça sem a prévia e legal formalidade da concorrencia publica. Um incendio mysterioso deixou o seu vasto edificio em escombros, obrigando o Thesouro a fazer gastos enormes para reconstruil-o.

Tudo isso occorreu em annos successivos, continuando o pessoal a ganhar o mesmo que percebia quando a vida não era o martyrio que hoje representa para o pobre.

Ternos de brim
branco e de cores
n'A TORRE EIFFEL
Ouvidor 97 e 99
(17008)

O natal em Doorn e o estado da ex-imperatriz

Doorn, 25 — A celebração da festa de Natal na casa de Doorn, a noite passada, foi interrompida, para a familia Hohenzollern, por um novo, embora brando ataque da ex-kaiserina, cujo estado se tornou tão sério, que Guilherme teve que se desculpar perante os outros e ir para a sua cabeceira, prestando-lhe todas as attenções.

Houve lá uma arvore de Natal e a distribuição, com o pessoal, do entourage e com os convivas da aldeia. As dadivas incluem um presente para o conde Bentick e para nós.

O ex-kronprinz não tinha chegado para assistir ás festas de hontem, mas é esperado hoje.

A TORRE EIFFEL
acaba de receber um bellissimo sortimento de GRAVATAS Francezas conforme se vê pela exposição que faz nas suas vitrines.
OUVIDOR, 97 e 99
(17007)

CASA DO FIO DE OURO não tem vendedores ambulantes. (1051)

Em torno dos cabos submarinos ex-allemães

Paris, 25 — O ponto de vista official francez na controversia sobre o emprego dos cabos ex-allemães entre os alliados e os Estados Unidos foi explicada á "Associated Press" numa nota hoje dada a conhecer pelo "Foreign Office". A nota é a seguinte:

"Os jornaes norte-americanos accusam a França de estar de accordo com o Japão e contra os Estados Unidos, na questão dos cabos e de retardar, pela sua irreconciliavel attitude, a solução da questão.

"A França defende seus interesses como o Japão defende os seus. A conclusão de que a França e o Japão se juntarem contra os Estados Unidos é errada. A França de boa vontade permittirá aos Estados Unidos que elles gozem dos beneficios da exploração dos cabos allemães que foram tomados pelos alliados. A França propoz aos Estados Unidos gozassem ambos os lucros da exploração dos cabos allemães. Os Estados Unidos recusaram-se a acceitar essa solução, embora ella pareça mais vantajosa para os Estados Unidos do que a proposta da Inglaterra. A accusação de irreconciliabilidade contra a França é por isto infundada.

AS ROUPAS
para meninos, da TORRE EIFFEL, desafiam toda a concorrencia pela excellente qualidade dos tecidos e perfeito acabamento
OUVIDOR, 97 e 99
(17009)

Um optimo presente PARA HOMENS—Navalhas Gillette, Durham e Auto Strop, em bonitos estojos, espelhos para barba, etc. CASA HERMANNY, rua Gonç. Dias n. 54. (13964)

Os nacionalistas turcos na frente de Smyrna

Constantinopla, 25 — O estado-maior de Mustapha Kemal Pachá, chefe nacionalista, recusou-se a reforçar a tropa de nacionalistas na frente de Smyrna, elevando-se para 100.000 homens, com o fim de atacar os gregos.

BRINQUEDOS

Não ha muitos dias, lendo eu nas folhas a secção parlamentar, dei com uma noticia que me deixou boquiaberto, apesar do velho habito em que a gente já está de ler coisas espantosas nas columnas destinadas a registrar os actos do Congresso.

Tratava-se, já se deixa ver, de mais um plano para salvar as periclitantes finanças da patria; planos taes proliferam, assombrosamente, todos os fins de legislatura, haja ou não haja o que salvar; é que se faz mistér apresentar ao eleitorado uma folha decente de serviços e nem todos tiveram tempo e vagar para encher a folha durante o triennio.

Um projectosinho salvador ao apagar das luzes tem a vantagem de conservar-se fresquinho até á apuração; grandes serviços prestados nos dois primeiros annos esquecem-se muito mais facilmente que um trabalhinho modesto, realizado nos ultimos quinze dias.

Foi pensando assim que um illustre deputado apresentou uma emenda ao orçamento da receita, taxando e sobretaxando furiosamente, prohibitivamente, a importação de objectos de luxo.

Até ahi muito bem; não vão imaginar os leitores que eu seja capaz de trazer á rua da amargura o avizado legislador, porque elle pretenca conjurar a crise á custa das joias, das sedas, dos bronzes, das porcellanas, etc.

Apesar de julgar em consciencia que "necessario" e "superfluo" são expressões convencionaes, e que um par de meias de seda é tão necessario a uma senhora quanto lhe é de todo dispensavel um pão, se ella jantou bem, concordo em que sendo o "superavit" um luxo, é justo que á custa do luxo seja elle obtido; e isso por um principio de razão sufficiente até que me provem que a doutrina contraria é que é a verdadeira.

Mas o caso é que o legislador não ficou ahi:

Capitulando os artigos de luxo, incluiu entre elles, imaginem o que: — brinquedos!

Em pleno Natal, nas barbas de Papae Noel, esse Herodes de má morte cataloga os brinquedos entre os objectos de luxo, como uma "aigrette", um par de bichas ou a constituição da Republica!

Sr. legislador, está v. ex. muito enganado: brinquedo é uma coisa muito seria; com brinquedo não se brinca!

Não sei o que com v. ex. fariam os meus pequenos patricios se elles já tivessem o mão costume de ler os actos do legislativo; é bem possivel que lhe dessem a v. ex. a mais retumbante vaia de que ha memoria nos annaes do assovio!

Muito de proposito occultei o nome de v. ex., um pouco por piedade christã receoso de que alguma creança possa ler estas linhas ou dellas haver noticia por algum pae perverso; segundo por judiação; porque percebi que era intuito de v. ex. levar o nome á posteridade não olhando caminho. Fazendo-se autor de uma idéa escandalosamente disparatada e absurda, v. ex. imitou aquelle typo que cuspiu na pia da egreja sómente para que o seu nome viesse nos jornaes; ou, para ser mais classico, aquelle a quem se refere o fallecido Camões:

> "Queimou o sagrado templo de Diana
> Do subtil Ctesiphonio fabricado
> Herostrato por ser da gente humana
> Conhecido no mundo e nomeado."

Pois bem, não concorrerei para que v. ex. seja conhecido no mundo e nomeado, e nem sequer eleito na proxima legislatura.

Voltemos ao caso. Disse e repito que brinquedos são uma coisa seriissima; sem elles não é possivel haver creanças e, sem creanças, a humanidade corre perigo de desapparecer.

Quando Jehovah quiz perder os nossos primeiros paes, serviu-se de uma maçã, que naquelle tempo já era objecto de luxo; mas, quando quiz salvar a humanidade, de que lançou elle mão? De uma arca de Noé, que, como v. ex. sabe, é um brinquedo muito apreciado pelos petizes.

Franklin, o que arrebatou o raio ao céo e o sceptro aos tyrannos, não se serviu para executar o primeiro desses serviços de nenhum aeroplano, mas de um simples papagaio de papel, de longa causa de trapos.

E oitenta e nove? a grande revolução, que marca o inicio do mundo contemporaneo, onde se originou? Na Encyclopedia? Estão os srs. muito enganados: — no jogo da péla.

Entre nós, por falta de brinquedos, não tivemos ainda uma grande revolução social; a Inconfidencia mineira foi feita com varios sonetos e um boticão e a Republica foi feita sem coisa nenhuma.

Temos, entretanto, na estatuaria urbana o attestado mais eloquente do valor do brinquedo na vida dos povos. Refiro-me ao menino do Passeio.

Todo o symbolismo do monumento de Floriano, especie de panno de boca do Municipal em bronze, com o regimen catholico feudal, a catechese, a influencia santificadora da mulher, os pretos da Costa, os indios da sra. Daltro, [illegible], não valem o simples [illegible], o transparente symbolo da creança de mestre Valentim, a dizer: "Sou util, inda brincando".

Ainda bem que os srs. deputados não perderam de todo a razão; a emenda absurda não passará; em vez della é de esperar que um avisado representante do povo se lembre de propor um substitutivo, isentando de direitos todos os brinquedos e objectos que em brinquedos possam ser transformados.

Abarrote-se a nossa praça com a avalanche dos productos de Nuremberg e do Japão!

Soldadinhos de chumbo, canhões de folha de Flandres, espingardas "Eureka", nunca fizeram mal ao mundo.

Pois que, em vez de nacionalização das industrias bellicas, tratemos de obter a transformação das grandes usinas de material de guerra em fabricas colossaes de brinquedos de todos os generos e feitios. E verão como a humanidade melhora!

No dia em que todas as creanças do mundo puderem possuir um polichinello, um cavallinho de pão, uma corneta de latão, haverá muito menos pranto neste valle de lagrimas. Talvez não haja nenhum. Talvez não haja nem fome; porque uma creança com a sua boneca ou o seu pião, até esquece de que não almoçou; e os paes, vendo-os assim absorvidos no gozo da sua felicidade de celluloide ou de buxo, esquecem tambem de que não almoçou.

Taxem, srs. legisladores, os objectos luxuosos e taxem se quizerem os brinquedos da gente adulta; baralhos, roletas, cartões de loto, dados e trombones, mas poupem, pelo amor de Deus, os frageis instrumentos de trabalho da pequenada!

Por Santa Claus! Já que, pezar de vossa bôa vontade, não podeis acabar com a crise economica, fazendo a felicidade da gente grande, que ao menos não façaes a desventura da gente miúda, tornando-lhe mais difficil a acquisição dos seus brinquedos, coisa para ella tão séria e sagrada como é para vós outros o vosso diploma e o vosso subsidio...

D. Xiquote.

Não decida as suas compras sem primeiro conhecer os vantajosos preços da Casa Muniz, Ouvidor, 71.
(11666)

O ministro da Fazenda remetteu ao seu collega da Guerra o laudo n. 3.749 da Casa da Moeda, relativo á analyse de duas capsulas metallicas (godete) para fabricação de balas de infanteria.

NA CAMARA

O IMPOSTO DE TRANSITO E' APPROVADO POR 90 VOTOS CONTRA 31

O que se discutiu e o que foi votado

Ficou hontem ultimada na Camara, após tres dias de sessões diurnas e nocturnas, a votação das emendas da receita, faltando apenas agora a approvação da redacção final para que o projecto seja enviado ao Senado. E como a sessão houvesse sido prorogada, foram ainda votadas seis das 14 emendas do Senado ao projecto de orçamento da receita.

Presidiu os trabalhos, abertos com a presença de 64 deputados, o sr. Bueno Brandão.

A acta da sessão anterior foi approvada sem observações, e do expediente lido constou apenas um projecto do sr. Deodato Maia providenciando para que a pensão de 150$000 que recebia a viuva do dr. Tobias Barreto reverta em beneficio de seus filhos solteiros Caliope, Maria e Hero, emquanto viverem.

O sr. Mauricio de Lacerda falou sobre a situação orçamentaria e referindo-se á crise politica provocada pela creação do imposto de transito, fez considerações sobre a attitude do governo.

Pela ordem, obteve a palavra o sr. Salles Filho explicando um aparte que dera ao sr. Mauricio no qual affirmára faltar coragem á bancada riograndense para fazer obstrucção. O discurso do sr. Salles Filho foi intercortado de apartes dos srs. Octavio Rocha, Carlos Garcia, Mauricio, Pedro Costa e Marçal Escobar.

Passando-se á ordem do dia, e havendo numero, foram iniciadas as votações pela materia que estava sobre a mesa.

Requerida urgencia para a votação da emenda substitutiva do Senado ao projecto da Camara, que divide as secções eleitoraes do Districto Federal, requerimento assignado por cinco deputados, depois de falarem varios outros, foi o mesmo dado como rejeitado, o que foi verificado a requerimento do sr. Mauricio ter sido por 107 votos contra 11.

Iniciou-se depois a continuação da votação das emendas do plenario ao

Orçamento da receita

Foi annunciado o substitutivo da commissão de finanças á emenda n. 25, assim redigida:

"Os despachos sobre agua para inflammaveis e corrosivos ficarão prohibidos no porto desta capital e passarão a ter conferencia nos trapiches alfandegados, onde serão depositados desde que sejam creados e installados, no referido porto, pelo menos mais tres trapiches alfandegados para o fim do deposito de taes generos, além do que ora existe na ilha do Cajú".

Pedida a verificação, apurou-se haverem votado o substitutivo 118 deputados.

Foi approvada a emenda seguinte, augmentando para 80 reis, o imposto de caridade de que trata a Consolidação das leis da Alfandega e que pesa sobre cada litro de vinho e mais bebidas alcoolicas e fermentadas. A emenda seguinte, dando nova distribuição ao imposto no Estado de Pernambuco, foi approvada.

Depois de largo debate, foi approvada a emenda que determina que os lavradores que forem fabricantes de alcool de canna, etc., poderão remetter o producto acompanhado de guia, sem as respectivas estampilhas, quando a venda for feita a negociante em grosso.

A seguir foi approvada a seguinte:

O governo cobrará dos bancos que tiverem concessões para emprestimos a funccionarios publicos, civis e militares, com desconto ou consignação em folha de pagamento, uma quota de fiscalização na importancia de 6:000$000 annuaes, ficando extensiva ao Banco de Credito Rural e Internacional a permissão legal concedida ao Banco dos Funccionarios Publicos, ao Montepio Geral dos Servidores do Estado e ao Banco Predial do Estado do Rio de Janeiro a respeito dos funccionarios publicos civis e militares.

O sr. Carlos Garcia defendeu a emenda que apresentára sobre a renda bruta do jogo, que a commissão impugnára offerecendo substitutivo determinando que a taxa sobre as quantias em gyro no jogo permittido em estancias balnearias, fosse de 2 %.

O sr. Antonio Carlos sustentou esse substitutivo, pedindo que as disposições referentes á regulamentação fossem destacadas para constituir projecto em separado. E de accordo com o relator, manifestou-se a maioria.

Sobre a emenda 31, manifestou-se o sr. Mauricio de Lacerda, que discutiu o contrabando diplomatico, referindo-se a elles e lamentando que a commissão de finanças houvesse retirado da emenda a exigencia da declaração do conteudo dos volumes importados pelos diplomatas. A Camara sustentou o parecer do relator.

Tratou-se a seguir da emenda referente ás loterias, modificada pela commissão prorogando por mais um anno o prazo do actual contrato com a Companhia de Loterias Nacionaes. O sr. Veiga Miranda manifestou-se contra a emenda. Na mesma ordem de considerações, pronunciou-se o sr. Mauricio de Lacerda. O sr. Antonio Carlos leu o parecer que dera, salientando que fora vencido na commissão. E o sr. Josino de Araujo defendeu a emenda da commissão estudando as bases da concorrencia, por ella estabelecidas. Falou o sr. Celso Bayma, recordando que não tinhamos lei de concorrencia publica, pelo que uma concorrencia nas condições que se pretendia, ficava ao arbitrio do governo. Foi devido a isso que se estabeleceu as bases da concorrencia. O sr. Sampaio Correia explicou a sua attitude.

Annunciado o requerimento de preferencia para a emenda do plenario foi elle regeitado por 61 votos contra 58.

O substitutivo da commissão de finanças foi approvado por 82 votos contra 33.

O imposto de transito

Passou a Camara a deliberar sobre o imposto de transito, a já celebre emenda n. 25 da commissão de finanças, causa de toda a confusão politica desses ultimos dias.

A emenda é a seguinte:

"Taxa de viação, recaindo sobre mercadorias transportadas em estradas de ferro, vias fluviaes e cabotagem e destinada á construcção e custeio de estradas de ferro e aos serviços de cabotagem e viação fluvial: $020 até 10 kilogrammas, e sobre o que exceder a esse peso $010 por 10 kilogrammas ou fracção."

Logo que a mesa annunciou essa emenda, houve um movimento geral no recinto.

O presidente declarou que estava sobre a mesa um requerimento de votação nominal, assignado pelo sr. Cincinato Braga, e deu-o como approvado, o que foi verificado ter sido por 112 votos contra 6.

O sr. Octavio Rocha rompeu o debate, falando do ponto de vista do Rio Grande do Sul, ao negar o seu voto á emenda. A bancada rio-grandense não desejava crear difficuldades ao governo.

O seu ponto de vista era exclusivamente de principios, conforme já havia accentuado na reunião dos *leaders*. Nem o Rio Grande do Sul tinha o intuito de crear difficuldades ao governo da Republica na votação de uma medida que é julgada indispensavel pelo Executivo para o equilibrio das finanças do paiz.

O seu Estado dá o seu apoio ao presidente da Republica. Entretanto, em questões de doutrina, diverge como tem acontecido varias vezes nos differentes governos da nação.

O sr. Manoel Villaboim adduziu algumas considerações no proposito de que esse imposto era inconstitucional, baseando-se agora no artigo 9 da Constituição.

O sr. Carlos Penafiel combateu egualmente a medida.

O sr. Sampaio Correia estranhou que o governo não quizesse transigir a respeito desse imposto, quando tinha no orçamento os recursos indispensaveis para o proximo exercicio financeiro. Ainda na sessão anterior, a Camara approvára a emenda do sr. Paulo de Frontin, mandando applicar o saldo ouro, convertido em papel, nas despesas ordinarias do paiz. E assim sendo não comprehendia essa intransigencia.

Pediu a palavra o sr. Mello Franco. Lamentava não ser membro da commissão de finanças para já ter enunciado sobre essa questão o seu parecer. Mas precisava falar com toda a sinceridade, honrando as qualidades de lealdade do povo mineiro.

Esteve na conferencia do Cattete entre o presidente da Republica e sr. Carlos de Campos, offerecendo-lhe então a opportunidade de delarar ao chefe do Estado que, posta a questão nos termos em que estava, quaesquer que fossem as razões com que o seu esclarecido espirito pudesse sustentar a constitucionalidade do imposto de transito, todavia no terreno economico affigurava-se á politica de Minas que elle era contrario aos interesses daquelle Estado, como de muitos outros.

Força era porém reconhecer que no decorrer dos acontecimentos, pela observação cuidadosa dos debates, restabeleceu-se gradativamente a atmosphera de calma, perdendo de valor o espantalho em que se transformara esse imposto, o qual no começo parecia ameaçar a economia nacional. Pouco a pouco o orador verificou que tudo não passava se não de uma pequena nuvem. Comprehendido o imposto como deve sel-o, como necessariamente terá de ser no regulamento a expedir pelo governo, não crê que elle possa ferir a economia nacional.

Verificada a cobrança da taxa por despacho, acompanhada de guia, verificada a possibilidade de nos despachos ser feita uma só vez a cobrança, não pode haver inconveniente nesse imposto.

— Então a estimativa está errada, diz o sr. Octavio Rocha.

O orador diz que é por isso mesmo que a emenda deve ser approvada. Exactamente pela incerteza da estimativa é que devia a Camara não só approvar a taxa de viação, approvar e sustentar para que seja aceita pelo Senado a emenda do sr. Paulo de Frontin.

O sr. Mello Franco continuando, diz que quando essa idéa foi levantada na reunião do Cattete, segundo leu nos jornaes, não soffreu nenhuma contradita immediata, senão do sr. Pacheco Mendes.

— Perdão, exclama o sr. Carlos de Campos. Houve tambem da parte do sr. Cincinato Braga e da minha parte, que foi respondida da seguinte fórma: o imposto vae ser estudado pelos dois relatores da receita, o do Senado e o da Camara, e que seria uma questão de modalidade...

— Tambem impugnei eu, intervém o sr. Octavio Rocha, como tambem os srs. Alvaro de Carvalho e Vespucio de Abreu.

Proseguindo, diz o sr. Afranio que é inutil o esforço dos que pretendem ver no caso uma separação entre os interesses da politica de Minas, do Rio Grande do Sul e de S. Paulo. Ao contrario, esses Estados se sentem irmanados nas mesmas necessidades, pela coincidencia das suas condições de ordem economica.

O sr. Sampaio Correia interrompe o orador para pedir um esclarecimento. Acabára de saber que na reunião do Cattete só o sr. Pacheco Mendes se manifestára contrario ao imposto de viação.

— Pelo que li nos jornaes, responde o sr. Mello Franco.

O sr. Sampaio Correia affirma que tambem oppoz sérias objecções.

O *leader* mineiro diz que desde o primeiro momento, attendendo aos interesses da politica de Minas, da tradição da sua politica economica, insistiu para que esse imposto não fosse acceito. Entretanto, pode garantir á Camara que acaba de ter a segurança de que o presidente da Republica, tendo em vista a attitude do Congresso, não tem duvida em affirmar á nação que esse imposto, nas condições em que deverá ser lançado não vigorará senão no proximo exercicio.

Em seguida foi feita a votação nominal e feita a chamada responderam sim, isto é, pela approvação da emenda os 90 deputados seguintes:

Antonio Nogueira, Souza Castro, Dionysio Bentes, Bento de Miranda, Prado Lopes, Lyra Castro, Herculano Braga, Cunha Machado, Collares Moreira, Aggrippino Azevedo, Rodrigues Machado, Pires Rebello, João Cabral, Armando Burlamaqui, Herminio Barroso, Thomaz Rodrigues, Vicente Saboya, Osorio de Paiva, Frederico Borges, José Augusto, Juvenal Lamartine, Alberto Maranhão, Oscar Soares, Octacilio de Albuquerque, João Elysio, Gervasio Fioravanti, Alexandrino da Rocha, Pereira de Lyra, Austregesilo, Andrade Bezerra, Aristarcho Lopes, Costa Rego, Deodato Maia, Pires de Carvalho, Ubaldino de Assis, Seabra Filho, Arlindo Leone, José Maria, Raul Alves, Elpidio de Mesquita, Eugenio Tourinho, Leão Velloso, Manoel Monjardim, Heitor de Souza, Salles Filho, Mendes Tavares, Norival de Freitas, Azevedo Sodré, Manoel Reis, João Guimarães, Themistocles de Almeida, Buarque de Nazareth, Ramiro Braga, José de Moraes, Verissimo de Mello, Francisco Marcondes, Teixeira Barão, José Alves, José Gonçalves, Augusto de Lima, Albertino Drummond, Motta Machado, Antonio Carlos, Emilio Jardim, Americo Lopes, Senna Figueiredo, José Bonifacio, Gomes Lima, Odilon de Andrade, Zoroastro Alvarenga, Antero Botelho, Francisco Bressane, Lamounier, Josino de Araujo, Fausto Ferraz, Moreira Brandão, Raul Sá, Paoliello, Waldomiro Magalhães, Alaor Prata, Vaz de Mello, Camillo Prates, Edgard Cunha, Mello Franco, Severiano Marques, Pereira Leite, Annibal Toledo, Luiz Bartholomeu e Celso Bayma.

Deram seu voto contrario á emenda os 31 deputados seguintes: Mario Nunes, Pacheco Mendes, João Mangabeira, Sampaio Corrêa, Vicente Piragibe, Mario de Paula, Mauricio de Lacerda, Ribeiro Junqueira, Carlos Garcia, Ferreira Braga, José Roberto, Barros Penteado, Marcolino Barreto, Veiga Miranda, José Lobo, João de Faria, Rodrigues Alves Filho, Pedro Costa, Villaboim, Carlos de Campos, Arnolpho Azevedo, João Pernetta, João Simplicio, Carlos Penafiel, Sergio de Oliveira, Octavio Rocha, Domingos Mascarenhas, Barbosa Gonçalves, Joaquim Osorio e Carlos Maximiliano.

A sessão é prorogada

Terminada a votação das [illegible] das da receita, o presidente annunciou que tinha sobre [illegible] requerimento pedindo a [illegible] ção da sessão por uma hora.

O sr. Mauricio de Lacerda [illegible] a palavra, dizendo o presidente não poder concedel-a em face do regimento, que declarou expressamente que taes requerimentos não têm discussão, não podem ter [illegible] tação encaminhada. [illegible] a Camara, o presidente [illegible] que, pelo novo regimento, [illegible] rogações, podia a Camara [illegible] sobre as leis annuas apenas.

A prorogação por uma hora foi approvada, tendo o sr. [illegible] solicitado verificação da votação, apurando-se 98 votos a favor e nenhum contra.

Restava ainda approvar o projecto da receita, o que se fez tendo antes sido approvado um requerimento do sr. Frontin para que o artigo 5 fosse destinado para constituir projecto em separado. O relator deu explicações e o artigo [illegible] apesar da manifestação [illegible] plenario, foi approvado.

O orçamento do exterior

Concluida a votação da receita a mesa annunciou a votação das emendas do Senado ao projecto de orçamento do Ministerio do Exterior.

A Camara regeitou a emenda que manda augmentar de 10 % [illegible] verba Secretaria do Estado, [illegible] pagamento de 1:200$ annuaes aos porteiros e demais funccionarios da portaria do ministerio.

Foram approvadas quatro outras, não havendo numero para a votação da de n. 6, o que se verificou a requerimento do sr. Manoel de Lacerda.

Uma explicação do sr. Afranio

O "leader" mineiro declarou [illegible] para esclarecer seu pensamento precisava repetir á Camara que ouvira do presidente da Republica ser preciso no proximo exercicio, em absoluto, fortalecer as fontes de receita; e não poder, na hora extrema da expirante sessão legislativa, prescindir da approvação da taxa de viação. Entretanto [illegible] concordava em que no proximo anno, e com um estudo mais acurado, em não solicitar tal medida na futura proposta de orçamento da receita.

Não era verdade, como se estava suppondo, com grave injustiça para o sr. Epitacio, que [illegible] s. ex. pleiteando pirrontamente tal emenda.

A sessão de hoje

O sr. Bueno Brandão convocou a Camara para uma sessão extraordinaria hoje, afim de ser concluida a votação das emendas do Exterior approvada a redacção da receita, votado o projecto que divide as secções eleitoraes do Districto Federal, tambem materia urgente.

A ordem do dia consta de cerca de quarenta outros projectos.

Compareceram á sessão nocturna de ante-hontem, mantendo-se no recinto e dando-se numero para todas as verificações, os deputados Motta Machado, Francisco [illegible] ne, Raul Sá, Fausto Ferraz e Antero Botelho.

"Arroz Selecto"---Sempre o melhor
P. José Alencar — COLOMBO (16[illegible])

Um presente util — Afiador automatico Twinplex, para laminas Gillette, em lindo estojo de metal. CASA HERMANNY, rua Gonç. Dias n. 54. (1296[illegible])

CASA DO FIO DE OURO
GIESE & SA' — R. Ouvidor n. [illegible]

Machinas para Lavoura — [illegible] proveito e economia — Na Fazenda Indigena. (1226[illegible])

Immigrantes chegados aos Estados Unidos

Nova York, 25 — Mais de 12.000 immigrantes chegados hoje serão obrigados a passar o Natal a bordo, devido ao congestionamento que ha na ilha Elis, estação recebedora de immigrantes, congestionamento consequente de grandes levas de immigrantes que constantemente chegam.

Os varios vapores pelos quaes os immigrantes chegaram, facilitarão os divertimentos a bordo, assim como distribuição presentes para as as creanças a bordo.

Livros — Antes de comprar visite V. Ex. a "Libreria Española" — Alfandega, 47.

Canivetes DE MADREPEROLA E MARFIM — Dos melhores fabricantes, o maior sortimento. CASA HERMANNY, rua Gonç. Dias n. 54.

Carnaval de 1921
6 DE FEVEREIRO
LANÇA-PERFUME YPIRANGA
O melhor producto nacional
Preço sem competição
Pedidos a
COSTA, NOVO & Cia.
Rua de S. Pedro, 89
Telephone: Norte 5778

O ministro da Viação [illegible] submetter á apreciação dos directores da Central do Brasil, [illegible] de Minas, Noroeste do [illegible] inspector federal das Estradas [illegible] informações referentes á [illegible] das disposições do decreto [illegible] tiva n. 4.201, de 1° do [illegible] que prohibe nas estradas [illegible] sejam particulares, [illegible] União, o emprego de locomotivas desprovidas de rêdes [illegible] (peneiras), capazes de [illegible] incendio por fagulhas, [illegible] struir e manter fechos [illegible] os lados das linhas, [illegible] sua extensão.

PYORRHEAS, dentes [illegible] da dos dentes, [illegible] cura com o especifico "PYO[illegible]" bral, cirurgião-dentista. [illegible] Silva n. 18, 1° andar. [illegible] especialidade.

Um bello presente [illegible] gem e costura, artigos [illegible] CASA HERMANNY. [illegible]

BANCO MERCANTIL DO RIO DE JANEIRO
RUA PRIMEIRO DE MARÇO, [illegible]
Presidente, João Ribeiro [illegible] ra e Souza; director [illegible] bosa.
Banco de Depositos e [illegible]
Faz todas as operações [illegible] (C [illegible])

O ARMAZEM UNIVERSO FOI DEVORADO PELAS CHAMMAS

O fogo foi impetuoso, não dando tempo aos bombeiros para extinguil-o

PREJUIZOS TOTAES

Ás noite passada, cerca das 11 horas, manifestou-se incendio no armazem Universo, estabelecido á rua João Caetano ns. 18 e 20 e de propriedade de Ferreira Gonçalves & Companhia.

O fogo foi impetuoso, não dando tempo aos bombeiros de extinguil-o, o que só foi conseguido depois de inutilizado o "stock" da casa.

Deu o alarme o sr. Manoel Pereira Rodrigues, residente na casa [illegible] fronteira á sinistrada.

Achando-se á porta de sua morada, [illegible] o sr. Pereira Rodrigues viu que [illegible] sahiam linguas de fogo pela parte dos fundos, verificando desde logo tratar-se de incendio, que o levou a avisar ao Corpo de Bombeiros.

O predio em questão dá tambem para a rua General Pedra, [illegible] esquina, estando ligado ao n. 265 dessa rua, residencia do sr. Antonio Leite de Oliveira, [illegible] a rua João Caetano, com a morada da viuva Gomes Pereira, que tem o n. 22.

Essas casas soffreram apenas os prejuizos decorrentes d'agua.

Minutos após ter inicio o incendio, ali compareceu o material, que [illegible] dirigido por [illegible] commandante, o coronel Nova de Figueiredo; tenente-coronel Alfredo Carneiro, assistente e o tenente Affonso Romano.

O ataque ás chammas que ameaçavam os predios visinhos foi prompto, efficiente, mas nem assim evitou, como dissemos, totaes prejuizos para a firma Ferreira Gonçalves & C.

Não sabem ainda as autoridades a quanto montam esses prejuizos, [illegible] dono do predio, [illegible] que parece, é o sr. Manoel Lopes.

A policia agiu tambem com [illegible], conseguindo deter Antonio Leite de Oliveira e o seu companheiro de casa Manoel [illegible] Pinto e mais Manoel Pereira Rodrigues e Virgilio Teixeira, residente á rua da Alfandega n. [illegible], que estava de visita a Pereira Rodrigues.

A causa do fogo não pôde ser determinada, dizendo as testemunhas [illegible] que viram o incendio [illegible] do fundo do armazem, [illegible] se retiraram quasi á hora do [illegible] os ultimos caixeiros, nada [illegible] de anormal no predio [illegible] até á hora do fogo.

[illegible] casas contiguas foram retirados moveis, que ficaram á rua.

Na delegacia do 14º districto foi instaurado inquerito.

Houve quem referisse á policia a seguinte curiosa coincidencia.

Quando Manoel Ferreira Gomes, socio do armazem Universo, era estabelecido á rua Barão do Amazonas, igual sorte teve a sua casa commercial.

O ESTADO DO SENADOR OCTACILIO CAMARA'

S. ex., recolhido a uma casa de saude, está em estado desesperador

O Senador Octacilio Camará, que foi ante-hontem, depois dos trabalhos do Senado, accommettido ali de gravissima enfermidade, continua em estado desesperador, na casa de saude Dr. Crissiuma Filho, onde foi recolhido.

O representante do Districto Federal soffreu um ataque de uremia, seguido de terriveis complicações cardiacas.

O senador Camará chegara ante-hontem ao Senado um pouco tarde, encontrando á sua espera o dr. Alvaro Cavalcanti, que precisava falar-lhe. Após essa conferencia, que não demorou, esteve s. ex. no recinto. Terminada a sessão, foi á sala da commissão de constituição e diplomacia, onde escreveu algum tempo. A's 4 horas e 10 minutos, o sr. Metello Junior deixava-o ali, ainda escrevendo alegremente, para ir á sala do café; quando voltou, cinco minutos depois, já o estado do sr. Camará era gravissimo.

Naquella casa de saude, o enfermo tem sido muito visitado.

CARNAVAL
a 6 de Fevereiro
PERFUMADOR "VLAN"
preferido pelas suas finas essencias.
Confetti, serpentinas e confetti ouro.
DAVID & C.
Avenida Rio Branco, 102
End. Teleg. DAVID — RIO (13573)

ENTRE MARITIMOS

Aggrediu o companheiro com um remo

Uma rusga nascida entre os maritimos Joaquim Varella, de 19 annos de edade, portuguez, solteiro, residente á rua Conselheiro Saraiva n. 15, e Miguel José de Souza brasileiro, de 72 annos de edade, morador á rua da Candelaria n. 7, teve como consequencia o primeiro desses individuos aggredir o seu companheiro com um remo, hontem, no Caes dos Mineiros, produzindo-lhe ferimentos na cabeça, vista esquerda e corpo.

O aggressor foi preso em flagrante e autuado na delegacia do 2º districto, sendo sua victima soccorrida pela Assistencia.

DESERTOS QUE SE TRANSFORMAM EM VERGEIS

Como o homem venceu a Natureza nos Estados Unidos

Quem diz *deserto* diz *esterilidade*; quem diz *humidade* diz *fertilidade*.

Nenhum paiz, exceptuados os das regiões polares, ainda conseguiu fugir a essa regra. O proprio Sahara, prototypo de desertos, tem o seu sólo infecundo, coberto de uma vegetação luxuriante assim que um poço artesiano traz a agua á sua superficie.

Tirar-se a agua a uma região fertil é a melhor maneira de fazel-a deserto. A Mesopotamia é o mais eloquente dos exemplos.

Esse paiz, na antiguidade, foi um dos celleiros mais abundantes do mundo. Chegaram os turcos, que permittiram ás areias do deserto obstruirem os canaes de irrigação e a fertilidade da planicie immensa passou a ser, apenas, uma recordação.

Uma obra colossal, recentemente realizada por um dos Estados da Federação norte-americana, aviva essas reflexões.

O Estado de Washington se estende entre os contrafortes occidentaes das Montanhas Rochosas e o Pacifico. A sua fronteira septentrional o separa da Columbia britannica. A sua superficie corresponde a um terço da superficie da França e se divide em duas partes bem distinctas: a região montanhosa, copiosamente banhada por fontes e rios, que é uma fertilidade de riquezas naturaes; e a planicie da bacia de Columbia, região quasi deserta.

Esta ultima é, precisamente, a parte septentrional de uma cadeia de planaltos e de planicies estereis, que atravessa toda a America do Norte, entre as Montanhas Rochosas e as cordilheiras das Cascatas e da *Serra Nevada*.

Em toda essa immensa planicie um só arbusto logra medrar: a salva selvagem. Dahi o termo geographico que lhe é dado — o deserto da salva.

Desde, porém, que canaes de irrigação começaram de se estender sobre estas zonas uma completa metamorphose vae se produzindo. E a salva, que desapparece, cede o seu logar ás searas mais bellas que a imaginação de um cultivador da terra ainda sonhou.

Para isso, o Estado de Washington agiu de commum accôrdo com o governo da União.

Foi preciso antes de tudo, transformar em terras aptas para o arado um territorio de 1.750.000 *acres*. Basta esta cifra para indicar a importancia da obra.

E' facil de calcular que a irrigação virá trazer a esta zona ora deserta e nua searas annuaes de um valor de mais de 350.000.000 dollars.

Depois da metamorphose, uma população rural de 437.000 almas poderá viver e prosperar nesse Eden novo.

Justamente com ella, é natural que concorra uma população industrial e uma população commerciante, ambas de cifra equivalente. Póde-se pois, imaginar em um milhão de almas a população que de hoje a dez annos, existirá nesse deserto.

O liquido ao qual os engenheiros vão pedir este milagre será fornecido pelo Pend d'Oreille que nasce nas Montanhas Rochosas, vae se lançar no lago que tem o seu nome.

Entre o ponto de captação, situado nas cataratas d'Albanez (perto de Newport) e o primeiro ponto de distribuição, situado perto de Hillcreste, a distancia é de 200 kilometros.

O canal conductor comportará 30 kilometros de trincheiras em cimento armado e 55 kilometros de tunneis. Na distancia restante serão utilizados lagos naturaes e tambem vallas, que serão transformadas em lagos.

Os tunneis serão em numero de oito, tendo o mais curto um kilometro e meio e o mais longo cinco kilometros.

A capacidade maxima do canal será de 20.000 pés cubicos por segundo e a distribuição será effectuada por meio de canalisações de cimento armado, formando um total de 16.000 kilometros.

Sendo necessario, emfim, poderá o canal ser alimentado mediante a correspondencia com o lago de Pends d'Oreille ou como o lago Cabeças Chatas (Flathead).

Convem salientar que essa obra não constitue, como pode á primeira vista parecer, uma tentativa temeraria ou audaciosa.

Quinze annos de experiencia tiveram a sorte de demonstrar que o solo da Columbia Bajin, coberto de um lençol espesso de cinzas lançadas por frequentes erupções dos vulcões agora extinctos da cadeia das Cascatas, adquire uma fertilidade assombrosa logo que qualquer agua a banhe.

A este solo vulcanico e que Washington deve o melhor da sua prosperidade. A fertilidade dessa terra, junto á maravilhosa doçura do clima, é que attrahindo levas e levas de immigrantes, logrou, no espaço de vinte annos, augmentar para dois milhões uma população que contava 75.000 almas.

O terreno se presta, especialmente á cultura das arvores fructiferas — macieiras, pecegueiros, pereiras e cerejeiras. — Os Abricós e as uvas tambem ali estão egualmente.

Quanto ás terras, estas pertencem ora ao Estado, ora aos *rancheiros*, ou seja, criadores de gado.

Para a transformação dellas, o Estado só planta de arvores as planicies de relva, depois de terminados os trabalhos da irrigação.

Antigamente esses terrenos *improvados* (beneficiados pela irrigação) eram gratuitamente distribuidos aos colonos.

Mas depois de 1913, uma lei votada pela legislatura de Washington acabou com este systema, e hoje os lotes são vendidos.

Cada lote de 40 acres nas terras irrigaveis, é a lei não permitte á venda de mais de uma dellas á cada pretendente. Qualquer estrangeiro poderá obtel-o, mas mediante a condição de fazer-se cidadão americano.

O preço da venda é calculado segundo as despesas feitas pelo Estado (compra do terreno, trabalhos de irrigação, construcção de estradas, etc.) com mais a taxa de 5 °|°.

O colono, além disso, deve adquirir *os direitos da agua*, calculados da mesma fórma. Poderá pagar a contribuição em vinte contribuições annuaes. Essas contribuições podem variar entre 100 e 250 dollars para o acre, conforme o districto.

Desde que o colono entra na posse do terreno, começa o trabalho do plantio e da cultura. As de arvores, porém, só chegam á plenitude da producção depois de cinco annos, e, então, oacre que houver custado entre 100 e 250 dollars dará uma média annual de 400 a 500 dollars.

E' isso o que se póde chamar, portanto, um negocio de encher os olhos e... as algibeiras.

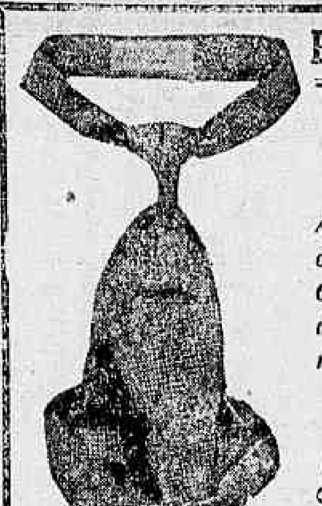

RECLAME ESPECIAL
Acha-se em exposição uma originalissima collecção de Gravatas de Seda, Chapéos de Palha e Meias para Homens, a preços de Excepção.
A Diplomata
136-ouvidor-136

Tosse? Catarrho? Usae o grande tonico peitoral
"Bromotone"
Medicamentally. (16640)

Tinta Sardinha
(FLUIDA E FIXA)
Para canetas automaticas. A' venda em todas as papelarias. (9583)

CASA DO FIO DE OURO, Novidades Giése & Sá — r. do Ouvidor, n. 126. (1049)

METTERAM-SE ONDE NÃO ERAM CHAMADOS, APANHANDO A VALER

Aproveitando a noite de consoada, convidativa a uma "farra", alguns individuos, reuniram-se e, empunhando flautas, violões, cavaquinhos, etc., constituiram-se em afinadissima orchestra, saindo pelas ruas a entoar melodiosos "lunduns" e "catereté".

Na rua Marechal Floriano, á altura da rua Vasco da Gama, o grupo parou, afim de executar um novo numero do programma, que havia organizado, um numero de dansas.

Foi em meio dessas dansas que appareceram os individuos Manoel Candido Nascimento, de 25 annos de edade, solteiro, brasileiro, taifeiro, residente á rua Pedra do Sal n. 122, e o seu companheiro de casa Francelino de Almeida, de 24 annos de edade, solteiro, brasileiro, sapateiro, que receberam ferimentos no rosto e cabeça, produzidos por páo.

Os aggressores fugiram e os feridos foram medicar-se no Posto Central.

PREDIOS
O Banco Commercial do Rio de Janeiro, rua 1º de Março 81, encarrega-se da administração de predios, cobrança de alugueis, pagamentos de impostos, etc. Tem uma secção especial que já tem a administração de cerca de 500 predios.
SAQUES SOBRE PORTUGAL
(13713)

ELIXIR DE INHAME
Depura — Fortalece — Engorda (10038)

Realizou-se hontem a collação de grão dos agronomos e veterinarios

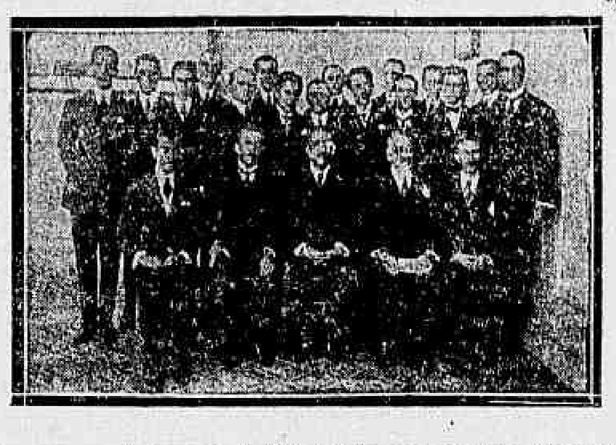

Os novos veterinarios e agronomos, que hontem collaram grão, tendo ao centro o sr. Cincinato Braga, um dos paranymphos

Realisou-se hontem, á tarde, com grande assistencia de familias e de pessoas gradas, a festa de collação de grão dos engenheiros agronomos e medicos veterinarios, formados pela Escola Superior de Agricultura e Medecina Veterinaria.

A festa foi realisada no salão nobre do Ministerio da Agricultura, sob a presidencia do sr. Simões Lopes, tomando assento á mesa o capitão Cunha Pitta, representando o presidente da Republica; o sr. Paulo Ferreira Horta, director da Escola; Cincinato Braga e Mario Quintão. A' direita da mesa tomaram logares os srs. Alfredo Pinto, Pires do Rio, Azevedo Marques, Ferreira Chaves e Carlos Sampaio, respectivamente, ministros da Justiça, da Viação e do Interior e Marinha e prefeito; marechal Hermes da Fonseca, sr Pereira Lima, Capitão Castello Branco, representando o ministro da Guerra, e capitão José Lopes Ribeiro dos Santos, representando o coronel Bicalho, secretario geral do Estado do Rio, e á esquerda tomaram assento os membros da congregação.

Aberta a sessão foram convidados a prestar compromisso os engenhiros agronomos Homero Passos Werneck de Carvalho, Elder Coelho, Elydio Vellasco, Raymundo Firmino Cruz Monteiro, Francisco Barbosa, Heitor Grillo, José Dantas Mendes de Souza, Archimedes de Lima Camara, Waldemar Rayth, Waldemar Gadelha, Diomedes W. Paca, Luiz de Freitas Machado e Altino de Azevedo Sodré e de medicos veterinarios — Edward Ferreira, Emilio Elysio Brasil, Antonio Pirajá, Silverio C. Cardoso e Theophilo Ferreira. O compromisso foi o seguinte: —

— Prometto no exercicio da profissão, só executar actos dictados pela consciencia do meu dever, honrar os ensinamentos que recebi e confiança dos meus concidadãos e fazer quanto em mim couber pela grandesa moral e prosperidade do Brasil.

Em nome da turma de agronomos falou o sr. José Dantas, sendo o sr. Simões Lopes, paranympho, e em nome da de medicos veterinarios o sr. Edward Ferreira, seguido do sr. Cincinato Braga, paranympho. Todos esses discursos, principalmente os dos paranymphos, despertaram muitos applausos.

O ultimo a falar foi o sr. Simões Lopes para agradecer o concurso da assistencia, especialisando a representação do presidente da Republica, os seus collegas de governo, prefeito, marechal Hermes e sr. Pereira Lima.

Os diplomados offereceram uma taça de champagne aos seus convidados. Tocaram durante a festa duas bandas militares.

A' PRAÇA
DR. RAUL DE MELLO
Communica a esta praça e quem possa interessar, que continúa, como sempre, effectuando todos os seus pagamentos no dia 15 de cada mez.
Rio de Janeiro, 24 de Dezembro 1920.
DR. RAUL DE MELLO
Av. Mem de Sá, 264.
(16960)

ACÇÃO DE REIVINDICAÇÃO

Pelo dr. Souza Gomes, juiz da 4ª vara civel, foi julgada procedente a acção de reivindicação, proposta por C. Oliveira Vianna fallencia de Francisco Lombardi.

Natal e Anno Novo — Cartões de cumprimentos e postaes. Papelaria Botelho — Rua Ouvidor, 65. (14309)

DEZEMBRO 31
Sexta-feira
TERMINA NOS
Armazens Brazil
O desconto de
Dez por cento
Assembléa, 104
Gonçalves Dias, 6
(16670)

O "Avaré afretado?

Um grande carregamento de assucar para a Italia

Ao que parece, o "Avaré" não poderá ir agora aos Estados Unidos, porque lhe foi reservada outra commissão ao Mediterraneo. Segundo o nosso informante, o referido navio já está afretado á firma F. Siqueira & C., de nossa praça, para levar 83.000 saccos de assucar destinados aos portos da Italia.

O "Avaré" deverá começar a receber esse carregamento amanhã.

Dr. Jayme Halfeld — Advogado. Quaesquer questões. Montepios, approvações de preparados pharmaceuticos, registros de marcas de fabricas. Beco das Cancellas 10. Tel. Norte, 2580. (13432)

CASA SAUDE ICARAI
PRAIA ICARAI 419
Cirurgia, medicina, convalescentes — Preços modicos (12313)

TOSSE! Use o
XAROPE DO BOSQUE
Drogaria Pacheco — Andradas, 45. (16682)

GRANDE VENDA ANNUAL
CAMISARIA E PERFUMARIA
RAMOS SOBRINHO & C.
Esta casa, tradicionalmente conhecida como sendo a que VENDE MAIS BARATO, venderá durante este mez
MAIS BARATO AINDA:
PERFUMARIAS FINAS — Roupa branca para homem — OBJECTOS DE TOILETTE
91, Rua da Quitanda, 91 — RIO DE JANEIRO — 91 e 93, Rua do Rosario, 95 e 97
(14120)

A crise da praça

Uma representação entregue ao ministro da Fazenda

A representação entregue ao ministro da Fazenda, encaminhando as suggestões do commercio, alvitradas na reunião de 21 do corrente, é concebida nos seguintes termos:

"A Liga do Commercio do Rio de Janeiro, em representação que teve a honra de dirigir ao exmo. sr. presidente da Republica esforçou-se por demonstrar, e pensa ter conseguido demonstrar, que a situação critica e afflictiva do commercio reclama medidas de defesa e amparo, que não podem ser protelladas, e que venham por em ordem a nossa perturbadissima vida commercial.

A Liga, como representante do commercio legitimo, absteve-se sempre de alvitrar suggestões aos poderes publicos, por lhe parecer que a sua acção deve limitar-se á defesa de direitos postergados e solicitações em favor de pretenções que não venham ferir os respeitaveis interesses da nação.

Hoje, porém, a Liga vem á presença de v. ex., com o mesmo sentimento que sempre dispensou aos poderes constituidos, porém, é investida de amplas credenciaes do commercio desta praça, outorgadas em reunião plena, realizada em 21 do corrente, pedir venia para apresentar suggestões que, no presente momento, possam, senão debellar de todo os effeitos da crise [illegible], ao menos venham allivial-os seus effeitos destruidores [illegible].

Com as presentes suggestões, o commercio procura collaborar com o governo, sem sair da sua esphera de acção, nem pretendendo apresentar planos financeiros e economicos, pois sempre lhe pareceu caber essa ardua e delicada funcção aos dirigentes da nação; [illegible]-se a conhecer dos seus [illegible], e, esses elle bem os conhece, sente, pois a cada momento [illegible] de novas rajadas do vendaval [illegible] crise elle espera apavorado o [illegible] dos fundamentos [illegible] seu edificio, se sentindo já sem [illegible] exhausto.

Estamos certos de que esse nosso grito de angustia não se perderá na castidão de indifferença, depois de ter percorrido em resonancias todos os poderes constituidos da nação; ao contrario, o commercio tem razões para esperar [illegible] acção efficiente do governo, que certamente avaliará a extensão [illegible] sinceridade das suas ponderações.

[illegible] essas suggestões á [illegible] apreciação de v. ex., [illegible] espera que a sua approvação [illegible] execução trarão ao commercio [illegible] energias necessarias para [illegible] continue, como tem sido [illegible], a ser um dos grandes [illegible] do desenvolvimento e [illegible] progresso do paiz.

[illegible] v. ex. acolher a segurança da nossa elevada estima e [illegible] consideração".

CAIU DO CAMINHÃO

O trabalhador Joaquim Ribeiro [illegible] Fonseca, de 16 annos de edade, [illegible], portuguez, residente á [illegible] Conselheiro Pereira Franco [illegible], deu uma queda do caminhão [illegible] 1420, recebendo na queda [illegible] contusas na região occipital [illegible] esquerdo e nos [illegible] direito e esquerdo.

[illegible] occorreu na praça da [illegible] tendo sido a victima [illegible] pela Assistencia.

O SORTEIO MILITAR NO ESTADO DO RIO

Na séde da 2ª Circumscripção de Recrutamento, á rua Visconde de Sepetiba, em Nictheroy, realiza-se ojhe, ás 12 horsa, de accordo com as disposições do regulamento em vigor, o acto solemne do sorteio militar do corrente anno.

Uterogenol modifica e corrige
o estado doentio das senhoras, faz apparecer as regras, tira as dores uterinas, faz desapparecer os corrimentos.
16503

Os scientistas americanos procuram na Asia o homem-macaco

No proximo mez de fevereiro partirá de Nova York uma expedição para a China em busca de specimen do homem-macaco que os anthropologistas creem ligarem o homem moderno ao simio do qual elle evoluiu. A expedição que vae ser mandada pelo Museu Americano de historia natural, a Associação Asiatica Americana e a "Asia", revista semanal, serão custeadas por um fundo de 250.000 pelos promotores e por um grupo de millionarios, incluindo J. P. Morgan, W. A. Harriman, Mrs. Willard Straight e outros.

Roy Chapman Andrews, curador de mammiferos no Museu de Historia Natural, e explorador de nomeada, chefiará a expedição. Em Peking ficará a séde da expedição. Os scientistas demorarão cinco annos na Asia. No primeiro anno entregar-se-ão a estudos de paleontologia e zoologia na China; no segundo anno um corpo de exploradores de campo com um geologista serão enviados á Mongolia, e no terceiro, quarto e quinto annos, archeologistas, anthropologistas, zoologos e paleontologistas estarão trabalhando em differentes campos.

O assumpto é um appello universal á imaginação, diz o annuncio do museu. As cousas que fizeram evoluir o homem do macaco, com que se parecia o homem primitivo e como vivia, tem originado muitas theorias, porém, poucos factos. Quando em 1891 Eugene Dubois, cirurgião dinamarquez, emquanto procedia a excavações em busca de fosseis na Java Central, descobriu parte de uma caveira, dois dentes molares e um osso da coxa, desenterrou ossadas surprehendentes para o estudo da descendencia humana.

"Se esses despojos foram de um homem muitissimo primitivo ou de um typo prehumano, homem-animal, esse homem-macaco deveria ter vivido ha 500.000 annos". Esta repentina descoberta foi secundada pela descoberta de outros despojos humanos, na Allemanha Meridional, e uma das mais antigas é a queixada do homem chamado do "Heidelberg", que deve ter uns 250.000 annos.

Doenças dos orgãos respiratorios. Elixir de Mastruço (12291)

O FESTIVAL DE HOJE NO JARDIM ZOOLOGICO

Promete grande animação o festival annunciado para hoje, no Jardim Zoologico, em beneficio da Conferencia de S. Vicente de Paulo, que tem por fim o soccorro aos pobres. Haverá dois espectaculos pelo corpo scenico do Euterpe Club, e exercicios cyclistas ao ar livre.

Corridas e outras attracções completarão o programma da festa, que será abrilhantada por duas bandas musicaes.

INSTITUTO NACIONAL DE MUSICA

Concurso aos premios de canto e instrumentos

Terão inicio amanhã, ás 11 horas, no salão do "Jornal do Commercio", os concursos aos premios de canto e instrumento do Instituto Nacional de Musica.

Não usem oculos!
Sem primeiro graduar a vista e ver os preços baratissimos da
— JOALHERIA MORALES —
100, Rua Senador Euzebio, 100 (13855)

O presidente da Parahyba visita o municipio do Espirito Santo

Parahyba, 23 — (Retardado) — O dr. Solon de Lucena, presidente do Estado, iniciando a série de visitas que pretende fazer aos proprios estadoaes e aos municipios limitrophes desta capital, esteve hontem no municipio do Espirito Santo, examinando a ponte da Batalha, que deverá ser edificada de accordo com os planos do engenheiro Cesar Cartaxo.

HORMOTONE
O melhor medicamento para a mulher
HORMOTONE é de resultados surprehendentes nos incommodos periodicos das mulheres, que são a causa de seus grandes soffrimentos!
Normalisando a mulher com o HORMOTONE desapparecem por si só a
ANEMIA
NEURASTHENIA
DEBILIDADE CEREBRAL
DESARRANJOS NERVOSOS
[illegible]
Concessionarios: ALMEIDA PRADO, IRMÃO & Co.
CAIXA 1080 — S. PAULO

As proximas eleições municipaes na Parahyba

Parahyba, 25 — A maior parte dos municipios do interior, pleitearão renhidamente a eleição municipal do dia 30 do corrente. O municipio de Campina Grande, por seus chefes locaes, segundo correspondencia, solicitou a fiscalização do pleito, por pessoas alheias aos negocios municipaes e sem nenhum interesse, afim de impedir qualquer irregularidade.

O sr. Solon de Lucena, presidente do Estado, attendendo ao pedido, resolveu nomear emissarios de sua confiança para esse fim, tendo designado os srs. Manoel Tavares, Joaquim Passos, Alpheu Rosas e Alcides Bezerra para assistirem ao pleito nas quatro secções distribuidas pela cidade.

OS NOIVADOS DE NTAL NA RUSSIA

Emquanto seus patrões se civilizam, em contraste com os povos occidentaes, o camponez russo, rebelde até hoje a todas as manifestações do progresso, ficou o mesmo de outr'ora: forte, trabalhador, crente, de espirito concentrado e macambuzio.

A sua natureza rustica é, sobremaneira, respeitadora das tradições herdadas do passado, de modo que, sob o tecto da *isba*, os mais antigos costumes são ainda fielmente observados, levando-os sempre a effeito nos dias de festas religiosas, de Natal, principalmente.

No anno russo atraza-se de doze dias em comparação com o calendario gregoriano. E', portanto, em 7 de janeiro que os russos festejam o Natal. Nesse dia é interrompido o trabalho, para reunirem-se meninos e velhos em volta da tradicional panella de faiança. Os jovens aldeães não vêem chegar esta data sem um pequeno aperto de coração. Na vigilia, ou um dia antes desta, em cada casa fazem-se as predicções para o novo anno. E' uma ceremonia cheia de ingenua e agradavel poesia. Os membros da familia reunem-se em circulo, e cada um colloca no chão um punhado de milho. A' meia-noite, trazem um gallo para a sala. Interrompido seu somno, o gallo estaria mais disposto a distribuir umas bôas bicadas; mas, á vista do milho, torna-se de uma invejavel calma, e eil-o a bicar, ao acaso, nos monticulos. Um sorriso esclarece as faces um pouco sombrias de todos que dirigem os olhos para o feliz possuidor do monticulo de milho atacado pelo gallo, e, então, o pae diz com gravidade:

— E's tu que te casarás primeiro, meu filho. Immediatamente os olhares voltam para o soalho, prescrutando com ingenua anciedade os minimos movimentos do gallo. Qual monticulo irá atacar agora? Aquelle irá casar em segundo logar, e, assim, seguidamente, até que o gallo tenha satisfeito o seu appetite e queira voltar para o gallinheiro.

Isto não é senão o preludio dum engraçado costume que vem de seculos atrás; a escolha da noiva pelos moços, no dia de Natal. Enfeitadas com os mais lindos vestidos, as moças casadeiras reunem-se em casa do cidadão mais velho da aldeia. Sentadas em fileiras, com a cabeça envolvida num véo branco para esconder o rosto, ellas esperam com paciencia a sorte. Um por um, os rapazes entram na casa, e designam aquella que escolheram, entre as cabeças veladas. Todas as precauções foram, porém, tomadas com antecedencia, porque elles sabem os meios já estudados para se reconhecerem. O acaso nada tem que ver nesta ceremonia, e quando se ergue o véo branco não se manifesta surpreza alguma, pois que é um rosto bem conhecido e querido que apparece ao escolhedor, ou alguma rapariga imposta pelos parentes.

Os camponezes russos, com effeito, são gente interesseira e a maior parte delles considera o casamento como uma especulação. A mocidade e a belleza são vantagens que elles apreciam muito pouco; pelo contrario as qualidades de uma bôa dona de casa são muito apreciadas e aquella que as possue não tem medo de esperar muito por um marido. A moça que foi escolhida, corando, levanta-se e, segurando o noivo pela mão, acompanha-o aos paes. Antes de dar entrada na *isba* (casa), ella ergue sobre a cabeça o véo que na occasião envolve tambem a cabeça do noivo. O chefe da familia, erguendo então por cima de suas cabeças a imagem de Jesus Christo, abençoa-os, e enfia no dedo da filha o annel de prata, bemdito pelo *pope*.

Estes noivados têm uma graça, que bem demonstra o respeito e veneração dos russos pela tradição — *Eugenio Beylier*.

ANEMIAS!?...
Opilação ou amarellão. Flôres brancas e molestias das senhoras e senhoritas, que não cederam com outros medicamentos?!...
Cura certa pelo NECATORICIDA e ISOHEMOL Simões.
"HONROSO ATTESTADO"
Dr. Edmundo Bittencourt, proprietario do maior e mais apreciado jornal que se publica no Brasil — "Correio da Manhã", Rio de Janeiro, communica em 20 — 11 — 17, que obteve sempre os melhores resultados com o emprego do NECATORICIDA e ISOHEMOL Simões, nos casos indicados.
Peçam informações e prospectos: Caixa Postal, 50 — Rio de Janeiro — Brasil — Com o representante da Radium Melliorating Medicamentally.
A' venda nas Drogarias — J. M. Pacheco, rua dos Andradas, numero 45 — Rio de Janeiro e Baruel & C., rua Direita n. 1 — São Paulo. (16557)

MOVEIS A PRESTAÇÕES, em bons condições, entregando-se na 1ª prestação de 20 °|° e sem fiador. Cattete n. 168. Te. 3633. E. M., Casa Bella Aurora (9211)

Os serviços de viação em Nova York

Os engenheiros de Nova York já concluiram projectos para dilatar a rêde do systema de conducção afim de accommodar o augmento constante e rapido da população com uma antecipação dos proximos vinte e cinco annos. Actualmente Nova York possue 616 milhas de linhas "elevated" e subterraneas, as quaes transportam annualmente approximadamente 2.[illegible]00.000.000 de passageiros. O projectado programma para o periodo de 25 annos, comportará uma capacidade para 5.000.000.000 de passageiros por anno. Calculos baseados no augmento da população nova-yorkina, nos ultimos dez annos prophetizam uma população de 9.000.000 em 25 annos.

As novas linhas em projecto irradiarão do coração da urbs da "Greater" Nova York, isto é, das dez milhas quadradas da Manhattan Island, districto de arranhaceus, o qual todas as manhãs absorve centenas de milhares de homens e mulheres, e todas as tardes devolve-os nos "subways" e "elevated" e nas linhas de bondes á superficie da terra. O novo systema inclue a construcção de vinte e um tunneis de linha dupla. O transito rapido principiou em Nova York a perto de cincoenta e dois annos. Nos ultimos cinco annos o trafego annual augmentou para 1.700.000.000 de passageiros. Os engenheiros creem que o augmento da população continuará, e que devem ser dadas facilidades para uma addição de dois a tres bilhões de passageiros em cada vinte e cinco annos.

E' PROHIBIDO FUMAR NOS TRES PRIMEIROS BANCOS

Uma recommendação que deve ser feita aos conductores da Light

Pouco depois de ter tomado a seu cargo o serviço de bondes, desta cidade, a Light estabeleceu a praxe de não ser permittido aos fumantes o uso do cigarro nos tres primeiros bancos dos seus vehiculos. Foi uma innovação recebida com applausos de todos e que os conductores faziam observar rigorosamente. Mas agora, passados annos, a boa medida da companhia canadense começou a não ser respeitada, e isso porque os conductores já não querem se dar ao incommodo de impedir que tal aconteça.

Ora, os tres primeiros bancos dos nossos bondes são geralmente procurados pelas senhoras, a quem o fumo dos cigarros não é nada agradavel, e é natural que ellas em um vehiculo que dispõe de mais de uma dezena de bancos, continuem a ter um refugio que as livre dos fumantes impenitentes.

A administração da Light andaria acertadamente se recommendasse aos conductores dos seus bondes que façam cumprir o aviso que existe em todos elles.

"CHARUTOS DE HAVANA"
IMPORTAÇÃO DIRECTA
LOPES SA' & C.
R. Santo Antonio, 5|9. (12603)

A "MÃO RUBRA" DE SANTA RITA DE SAPUCAHY

A policia descobriu tratar-se de uma pilheria de máo gosto

Santa Rita do Sapucahy, 25 — O apparecimento de algumas cartas anonymas, dirigidas a pessoas desta cidade, exigindo sommas em dinheiro, tem dado logar a boatos alarmantes sobre a existencia de uma supposta associação criminosa com séde aqui e agindo sob a denominação de "Mão Rubra."

A policia, porém, verificou que isso não passa de uma brincadeira de máu gosto, praticada por alguns desoccupados, não havendo fundamento nas noticias que correram nas cidades visinhas, sobre a existencia de uma sociedade com fins criminosos.

[illegible] com iniciaes e nomes
CASA DO FIO DE OURO
Rua do Ouvidor n. 126 (1049)

A COBRANÇA DE LICENÇAS PELA PREFEITURA

O secretario do prefeito, expediu a seguinte circular aos agentes da Prefeitura:

"No intuito de não prejudicar a arrecadação da renda municipal e não crear embaraços aos contribuintes, communica o sr. Prefeito, em additamento á circular nº. 63, de 27 de novembro findo, que todas as licenças, quer novas quer renovadas, serão cobradas sem audiencia da autoridade sanitaria respectiva; fazendo-se annotar no verso do alvará que a licença é concedida a titulo precario, ficando o estabelecimento sujeito á inspecção do Departamento Nacional de Saude Publica."

OS SORTEIOS DA CAIXA GERAL DAS FAMILIAS

Sete premios, de cinco contos de réis cada um

Com uma assistencia numerosa realizou-se, ante-hontem, á avenida Rio Branco, 87, séde da Caixa Geral das Familias o seu 34º sorteio de apolices.

Entraram em sorteio 1.416 apolices e foram sorteadas as sete seguintes, com 5:000$000 cada uma: Carlos Neeser, da Bahia; Domingos de Araujo Lima, de Alagoas; d. Maria Angelica Wanderley Sarmento, de Alagoas; Manoel de Lima Junior, Capital Federal; José Ignacio de Medeiros, Pará; Manoel Marques de Carvalho Alvim, Capital Federal; Herbert Edward Hime, Bahia, apolice já remida.

Depois de effectuado o sorteio, a directoria da Caixa Geral das Familias offereceu uma taça de champagne.

(8662)

UMA OFFERTA VALIOSA Á SOCIEDADE BRASILEIRA DE BELLAS ARTES

O artista argentino, sr. Benito Quinquela Martin, cuja exposição tão grande exito alcançou entre nós, acaba de offerecer á Sociedade Brasileira de Bellas Artes um magnifico quadro seu "Embarcaciones em la vuelta de Rocha", em recordação da sua estadia no Rio e como testemunho dos cordeaes sentimentos de fraternidade e solidariedade artistica que mereceu dos artistas patricios.

Generos Alimenticios
BONS E BARATOS
Praça José de Alencar-Colombo
(C 671)

EM TORNO DE UMA FALLENCIA

Endosso de cambiaes feito por um dos socios, dentro do termo legal da fallencia

Na qualidade de liquidatario da massa fallida de Kierman & Green, firma estabelecida no Estado do Amazonas, M. J. Gonçalves propoz, no juizo da 1ª vara federal desta capital, uma acção ordinaria contra o Banco Allemão Transatlantico, para o fim de ser revogado o endosso feito por um dos socios daquella firma, dentro do termo legal da fallencia, de varios titulos cambiaes, que se achavam em poder do referido Banco, apezar dos constantes avisos para não realizar taes transacções. Pleiteava o autor a condemnação do supplicado na restituição dos mesmos titulos ou na indemnização do seu valor á massa. O Banco contestou a legitimidade do autor para vir a juizo, visto como não apresentou a sentença declaratoria da fallencia nem o termo de liquidatario.

O juiz "a quo", com fundamento no disposto no art. 672, paragrapho 1º do Regulamento 737 de 1850, julgou nullo o processo.

Interposta appellação, offereceu o autor appellante a prova de sua invocada qualidade.

Em sua sessão de ante-hontem, o Supremo Tribunal Federal deu provimento ao recurso, para mandar que o juiz "a quo" julgue "de meritis" a acção.

Neurasthenia e fraqueza geral?
—Usae o verdadeiro fortificante
"HEMOPHOSPHOTONE"
Medicamentally. (16640)

O delegado de dia

Está de serviço, hoje, na repartição central de Policia, o 2º delegado auxiliar.

DEPURATOL. Poderoso purificador do sangue. Infallivel na cura da Syphilis, rheumatismo, molestias da pelle. (7735)

Dr. Jayme Poggi — Tumores do ventre, mol. de senhoras, vias urinarias. S. José, 40—3.ºs, 5.ºs e sab. Tel. Sul, 155. (13449)

CASA ROCHA
Especialista em oculos e pince-nez com officina de instrumentos de engenharia; 56, rua da Assembléa. (7415)

CONTUSÕES? SABÃO RUSSO (10347)

O professor Accioli foi punido pelo ministro da Justiça

A' vista das informações do director do Collegio Pedro II, que lhe foram transmittidas pelo Conselho Superior do Ensino, a respeito da occorrencia havida na banca de portuguez, ha dias, o ministro da Justiça baixou o seguinte aviso:

"Tomando na devida consideração as informações officiaes prestadas pelo presidente do Conselho Superior do Ensino e pelo director do Collegio Pedro II, determino que sejam as mesmas publicadas como fundamento do presente acto e usando da attribuição que me confere o artigo 8º da lei 3.454 de 6 de janeiro de 1918, resolvo suspender por 30 dias, com perda de vencimentos, o professor cathedratico José Cavalcanti de Barros Accioli, que faltou com o respeito devido aos seus collegas e á propria dignidade do corpo docente, pois a tanto equivale entrar num estabelecimento de ensino, onde se procedem a exames, e, em altas vozes, chamar de incompetentes aos examinadores, sob o pretexto de pagnar pelo direito de alumnos de um collegio que aquelle professor dirige em Petropolis, reprovados pela banca examinadora de portuguez.

A infracção, aliás, prevista egualmente como crime, no artigo 134, paragrapho unico, do Codigo Penal, quando o infractor é estranho ao magisterio, justifica ainda no caso em especie a pena disciplinar pela circumstancia de ter a lamentavel occorrencia perturbado a ordem dos trabalhos e prejudicado o espirito de disciplina que os membros do magisterio devem ser os primeiros a manter com severidade.

No Departamento Geral de Saude Publica

O movimento da Inspectoria de Estatistica Demographo-sanitaria, em outubro

Em outubro occorreram nesta capital 1790 obitos, dos quaes 1261 de individuos residentes na zona urbana e 529 na suburbana e rural.

A media mortuaria geral foi de 57:74 por dia e o coefficiente 21:85 fallecimento por anno em cada mil habitantes, contra 61:50 e 23:32, media diaria e coefficiente annual calculados para o mez transacto.

O estado sanitario da cidade foi relativamente satisfatorio e na mortandade geral houve uma differença para menos de 55 obitos, assim como diminuiram as cifras mortuarias da variola, do sarampo, da grippe, das dysenterias, da lepra, do paludismo, da meningite cerebro-espinhal epidemica e da encephalite lethargica.

Augmentaram, porem, os algarismos da coqueluche, da diphteria, da febre typhoide e doenças para-typhicas e da tuberculose (420|426), tendo occorrido um obito de peste.

As Delegacias de Saude realisaram, em outubro, 20353 visitas domiciliares, sendo 3636 de policia sanitaria e 16717 de vigilancia medica. Observaram 11496 pessoas, inspeccionaram 8 passageiros, vaccinaram e revaccinaram contra a variola 1170 individuos.

A secção incumbida da Prophylaxia da Febre Amarella, não realisou, em outubro, expurgos; visitou 120:847 casas, destruiu 6.169 focos de larvas e não isolou nem removeu para S. Sebastião doente algum de febre amarella.

A Policia de Saude do Porto do Rio de Janeiro visitou 255 embarcações e deu como bom o estado sanitario dellas.

Pela commissão do Conselho Internacional da Fundação Rockefeller, que no Brasil faz a prophylaxia da uncinariose e outras verminoses, foram realisados, em outubro, em varios Estados da União, os seguintes serviços: pessoas recenceadas 25311, pessoas examinadas 18722, infestadas de uncinaria 14394, de ascaris 12140, de tricocephalo 7190, de estrongyloides 986, de oestoides 168, de enterobio vermicular 58 e de outras parasitas 111, e, isentas de qualquer infestação 1490.

Os cartorios de Registro Civil das Pretorias urbanas e suburbanas accusaram, em outubro, a inscripção de 2.748 nascimentos e 573 casamentos.

No movimento da população houve um excesso de 850 entradas sobre as sahidas por vias maritimas e terrestres.

O movimento do estado civil, nesta capital, durante a semana de 12 a 18 deste mez foi o seguinte: nascimentos 702, casamentos 178, obitos 381, nascidos mortos 39.

MIGUEL BRAGA — Callista, Quitanda, 79, sob., esq. Ouv. Tel. N. 5502. (4688)

Concurso para auxiliares-academicos da Assistencia

Realiza-se, amanhã, á 1 hora da tarde, a prova escripta do concurso para auxiliares-academicos dos postos de Assistencia, sendo chamados todos os candidatos inscriptos.

ULTIMA HORA

A FESTA VENEZIANA

A população carioca victima hontem de mais um logro

Foi annunciada para hontem uma festa veneziana, na enseada de Botafogo, promovida por um grupo de negociantes, em commemoração á data do nascimento de Jesus, com a presença do chefe da nanão e de altas autoridades. Foi promettido ainda um programma soberbo, desde os fogos de artificio á girandola final; barcos illuminados, homenagens á Marinha, ao Exercito, um deslumbramento, emfim!

A's 9 horas a praia de Botafogo regorgitava de familias e creanças, que esperavam a tal festa, retumbantemente annunciada.

O pavilhão de regatas estava desolador, sem a presença de autoridades e sem cadeiras. Passavam os minutos e as horas e os que esperavam a execução do programma desesperavam, vendo que do lado da praia da Saudade nada de novo apparecia.

A's 11 1|2, appareceram, emfim, alguns barcos: Homenagem aos Democraticos, Homenagem aos Fenianos; uns lampeões, rodinhas, pyramides e o Moinho de Ouro, por fim, ao todo uns oito barcos sem uma coisa digna de apreço e de applausos.

Uma verdadeira decepção!

E pela segunda vez este anno a população carioca se abala das suas casas para regressar justamente indignada, com o logro que lhe pregam.

Uma das unicas coisas interessantes da festa foi o Grupo dos Moringa, que appareceu em automoveis, fantasiado, executando os sambas carnavalescos "Aristides sáe da toca", "Mururé Caldas" e "Sapeca Sinhá"!

Temporada hespanhola, no Municipal

"La muchacha que todo lo tiene", de Fitch. Hontem, em festa artistica da actriz Irene Heredia, que tão de perto acompanha o sr. Vilches nos seus successos, representou-se a comedia ingleza de Cly de Fitch "La muchacha que todo lo tiene". A ausencia do publico era desoladora e, no entanto, poucas vezes a platéa carioca tem tido ensejo de admirar um conjunto tão homogeneo, tão merecedor de ser visto. A peça, bem feita, gira em torno de uma rapariga, que, affectuosa e boa, educou os filhos deixados pela irmã, casada com um patife que a obrigára a favorecel-o no seu testamento, em prejuizo dos filhos. Sylvia, a irmã, quer annullar o documento, entrega a causa á defeza de seu noivo, o joven advogado Felippe, mas o marido que tivera a perfidia de lesar os proprios filhos, faz crer ao advogado da cunhada que deve desistir do pleito para que elle não seja forçado a pôr em evidencia o procedimento deshonesto da fallecida. Mostra-lhe a prova documental. O noivo de Sylvia procura-a para que desista. Ella quer saber porque elle assim a aconselha, mas o rapaz, cheio de piedade, nada lhe diz. Ella, então, acredita-o comprado pelo cunhado e rompe relações.

E' de volta de um passeio nocturno que, bastante embriagado, o cunhado revela tudo e como o noivo tivesse saido de mãos limpas no caso, dá-se o que é de suppor — reatam-se as relações e faz-se o casamento.

Os noivos foram, o sr. Vilches e a sra. Irene Heredia, inexcediveis ambos. Muito bem, ainda a sra. Andream numa tia cheia de postiços, o sr. Mata, no marido; Viosca, no Brunt; a sra. Romea, na mãe de Felippe, e os meninos C. Thomé e Alvarez, este com uma scena muito tocante no ultimo acto, e aquella cheia de vivacidade sempre.

A Independencia

Mobiliario completo para uma casa, com 36 peças 2:300$000. Rua do Theatro, 1. (10136)

O "Necatoricida Simões"

expelle qualquer verme intestinal. (16641)

FESTAS DO NATAL

Hontem dia de Natal foi realizado no edificio da rua Visconde do Rio Branco, n. 22 uma farta distribuição de soccorros, tendo sido contempladas cerca de duas mil creancinhas pobres de todas as edades e que receberam donativos importando em muitos contos de reis.

Incumbiram-se dessa piedosa missão que durou mais de seis horas, tudo correndo na melhor ordem, as benemeritas sras. d. d. Adelaide M. da Silveira, Guilhermina Moncorvo, Irma Nunes Guimarães, Paulina D. Andrade, Cecilia Monteiro Mendes, Herminia Nunes, Brasilina Guedes, Esmeralda Andrade, Eugenia Pinheiro, Adozinda Maia, Mercedes e Luiza Mercier, Laura Faria da Cunha, Amelia Lima, Isabel Oliveira, Sarah Botelho, Maria Leal, Eugena Mendonça, e Maretta Montero.

Foi entregue ao menino Orlando Magalhães, o mais doente e franzino presente, com Mal de Pott, surdo-mudo e filho de um cego, uma libra esterlina ouro que havia sido destinada, em memoria de seu pae general Thomé Cordeiro por d. Alzira T. C. Araripe de Faria.

Continuam a ser remettidos donativos destinados ás "festas das creanças pobres", e ainda hontem recebeu a commissão de Senhoras o obulo de 200$000 remettido pelo sr. dr. Alfredo Pinto, ministro do Interior e mais os seguintes: Lista 354 — Francisco Gomes Pinto, 20$000; lista 60 — Anna M. Pereira de Castro, 60$000; Rulzina Margarida Naylor Hasselmann, 5$000; em memoria de Maria de Lourdes, 10$000; lista 406 — Valerio & Cia., 40$000; Benemerita Loja Commercio, 60$000; lista II — Esmeralda de Andrade, 155$000. Total recebido 550$000; quantia já publicada 2:735$000; Somma até hoje enviada 3:285$000.

Uma festa no parque do Cattete

A's creanças que tem sob a sua protecção, a senhorita Laurita Pessôa fez hontem, no parque do palacio do Cattete, uma grande distribuição de doces e brinquedos.

Foi uma festa animada, tendo ali comparecido muitas familias das relações do casal Epitacio Pessôa.

Serviram-se chá e biscoutos, recebendo a petizada, mais de quinhentos meninos e meninas, cada qual a sua lembrança de Papá Noel.

Durante o acto tocou uma banda de musica da Policia Militar.

Os filhos dos empregados da Central do Brasil, receberam hontem, festas do Natal

Os srs. Caldas, Marba & C., arrendatarios do restaurante e botequim da Central do Brasil, festejando o dia de Natal, distribuiram hontem, quinhentas caixas de bonbons e quinhentas ventarolas artisticas, aos filhos dos empregados da Estrada de Ferro Central do Brasil, conforme o convite feito pelo capitão Izidro Marba, para apreciarem o presepe armado no referido estabelecimento da estação Central.

NOTAS SOCIAES

NATALICIOS

Fazem annos hoje:

a senhorita Rosa Jaccarino, filha do coronel José Jaccarino;

— o menino Raphael, filho do sr. Luiz Giambaba, maestro da Policia Militar;

CASAMENTOS

Realizou-se hontem o consorcio do sr. Joaquim Nunes da Rocha Junior com a senhorita Maria Fortunata Leitão, filha do sr. Joaquim Marques Leite.

BAPTISADOS

Baptisou-se hontem, na capella do Instituto Muniz Barreto, o menino Sylvio, filho do commandante Carvalhaes Pinheiro e senhora, sendo padrinhos o nosso collega Teixeira Campos e sua esposa, d. Esther M. Teixeira Campos.

BOAS-FESTAS

Tiveram a gentileza de enviar-nos cumprimentos de boas festas, que retribuimos e agradecemos, os srs.: Amaraes Pimentel & C.; Companhia Nacional de Armazens Geraes; capitão Raul Francisco Monteiro de Queiroz e d. Laura Gomes Queiroz; J. Brandão de Oliveira; Cheik & C.; a directoria da Companhia Edificadora; Antonio Gerck Sobrinho; Roberto Maria; "The Goodyear Tire and Rubber Company of S. A."; Vasconcellos & C.; Figueiredo Salazar & C.; Domingos José da Silva & C.; L. Ruffier e João Cammuyrano & Companhia.

FESTAS

A commissão de distinctas senhoras da nossa melhor sociedade que organizou para o proximo domingo um "garden party" em beneficio do Centro Social Feminino, o qual se effectuará no campo do C. R. Flamengo, está assim constituida: sras. Hortencia Weirschenck, Eugenia Martins Lage, Julieta Leão Teixeira, Maria de Lourdes Tarquinio de Souza, Julia de Campos Farrulla, Theodoria de Castro Maia, Izabel Jacobine Lacombe, Lisbella Couto Fernandes e Maria José Galliez, para garantir o exito da festa, que terá inicio ás 4 1|2 da tarde. Haverá bilhetes á venda no portão principal.

CONFERENCIAS

Subordinado ao titulo "A missão pacifica dos exercitos", realiza-se no dia 28, no salão nobre do Club Militar, a conferencia que sob os auspicios da Sociedade Medico Cirurgica Militar realiza o dr. Arthur Moses. Não ha convites especiaes.

ESCOLARES

LYCEU BRASIL-PORTUGAL — Realizou-se no dia 23 do corrente, nesta casa de ensino, á rua Barão do Amazonas 62, a festa de encerramento do anno lectivo, que, como nos annos anteriores, teve todo o brilho, graças aos esforços de sua directora, d. Palmyra Castello Branco.

Antes da leitura das notas de exame, o professor Lavaquiel Briosca fez um discurso. Em seguida, deu-se inicio ao programma da festa, que constava de monologos, duetos, cançonetas, musicas classicas, etc., destacando-se as alumnas Elda Serafini, no "Pandero"; Carmita Sodré e Celia Trojman, na "Despedida", em que só tomaram parte meninas de 4 a 8 annos; Argentina Mello, nas "Passagens da vida", etc., que foram bisadas neste como em outros numeros. Tambem mereceram destaque os alumnos e alumnas Odette, Alvaro e Bela Guerra Maio, Eloá Costa, Maria Romana, Marietta Ferreira, Marus Rosa Fuster, Almerinda e Aurora Costa, Antonieta Barros, Alda Andrade, Marietta Barros, Marietta Fernandes, Guia e Augusto L. Mattos, Felaberto e Silvino Portella, Irma Costa, Ondina Faleiro, Antonio de Almeida, Elydia, Fernandes, Julio Carrapatoso, Alice, Maria, Ermelinda e Noca Soares, José Dollins, Ezilda e Oswaldo Sá, Alexandra e Waldemar Soares, Augusta, Paulo e Oscar Berlomont, Adelina Gosende, Vitalina Ramos, Edjaldo de Andrade, Olga Ruiz, Eduardo José, Hilda, Maria e Marciano Sampaio, Djanira Araujo, Luiz Costa, Hilda Soares, Gilberto Moreira, Rosa e José d'Oliveira, Osmar e Nilza Fernandes, Oswaldo Magalhães, Olga Berlini, Temires Reis, Paulina Mendes, Celestino Rodrigues, Olympio e Alipio de Albuquerque, José Candido, Delphina Lima, José Rocha, Darico Alves, Zulmira Brandão, Walter Gonçalves, Candido de Almeida, Paulo da Silva, Doralice Ferreira, etc.

Aos convidados foi servida uma mesa de doces e vinhos.

2ª ESCOLA FEMININA NOCTURNA DO 6º DISTRICTO — Realizou-se por occasião do encerramento dos trabalhos escolares do anno lectivo, da 2ª Escola Nocturna Feminina do 6º districto, sob a direcção da professora d. Ines Spada, uma festa que muito agradou aos que se achavam presentes. No inicio, os alumnos cantaram o Hymno Nacional, seguindo-se a leitura do resultado dos exames que foi o seguinte:

1ª serie do 1º anno, a cargo da coadjuvante d. Dircilla Pereira.

Foram approvadas com: Plenamente, 9: Almerinda do Nascimento; plenamente 8, Beatriz da Gloria e Leontina Maria da Silva; plenamente 7, Julieta Candida dos Santos; plenamente 6, Marietta Candida dos Santos.

1ª serie do 1º anno, sob a direcção da adjunta de 3ª classe d. Inah de Sá Earp.

Distincção: Germana Martins e Maria M. Gonçalves; plenamente 9, Florentina Alves; plenamente 8, Julieta Adelaide da Silva; plenamente 7, Maria A. Gonçalves; plenamente 6, Maria do Carmo;

2ª serie do 1º anno, a cargo da directora, d. Ines Spada.

Distincção: Alzira Loureiro e Eugenia Gomes; plenamente 9, Izabel Victorino, Hilda Gomes, Hilda G. Soares, Olinda Loureiro, Sancha Tobias e Maria Antonia Fernandes; plenamente 8, Olivia dos Anjos e Edelvira Duarte.

2º anno, professora a coadjuvante d. Corina Gonçalves.

Distincção: Dolores Sant'Anna; plenamente 9, Aniceta P. dos Reis e Nair de Oliveira; plenamente 8, Cora Bustamante, Olympia de Jesus e Purificação Domingues; plenamente 7, Alcina Rodrigues.

Procedeu-se então á distribuição de premios ás alumnas que mostraram melhor aproveitamento e maior assiduidade durante o anno. Uma vez terminada esta ceremonia, houve uma interessante parte literaria, que constou de recitativos, de poesias, monologos, dialogos e cançonetas, por alumnas da escola e pelas meninas Marina e Victoria Gilabert.

Em seguida o corpo discente entoou o Hymno á Bandeira, dando ao acabar muitos vivas ás autoridades do ensino.

A directoria fez gentilmente distribuir pelas alumnas e bem assim a todos os presentes, delicados e finos doces, biscoutos, balas, etc., finalisando assim a encantadora reunião, no meio do maior enthusiasmo.

FALLECIMENTOS

Em sua residencia, á rua Marechal Floriano n. 163, falleceu hontem, á noite, o dr. Alfredo Nabuco de Freitas, engenheiro civil.

MISSAS

Na egreja de S. Francisco de Paula, será rezada amanhã, ás 10 horas, a missa de setimo dia, em suffragio da alma de d. Hortencia Gosses Meirelles, esposa do capitão Antonio Monteiro Meirelles.

Na capella de S. Matheus (estação de Engenheiro Neiva), será rezada amanhã missa por alma de d. Firmina Garcia Vinhas, mãe do sr. Francisco Vinhas, da casa Pratt, e cujo passamento occorreu ali, no domingo transacto.

Estomago e intestinos!... Soffreis?... Usae sem pessa de tempo o digestivo e regulador physiologico.

"HEMOPEPTONE"

Medicamentally. (16641)

Uma casa de calçados assaltada

O guarda nocturno que rondava, hontem, á noite, a rua de São Pedro, encontrou aberta a porta da casa de calçado de Antonio Paulo Gomes, dando disso sciencia á policia do 1º districto. Comparecendo ao local o commisario Raffard, procedeu a uma rigorosa busca no interior, juntamente com o dono da casa, verificando este a falta de 12 pares de calçados e varias pelles finas, avaliando o prejuizo em cerca de 1:500$000.

A casa ficou guardada e a policia procede a diligencias para a descoberta dos autores do roubo.

DA BAHIA

O RESULTADO DE UMA POLEMICA ENTRE JORNALISTAS

Bahia, 25, — Acerca do incidente entre os srs. Marques Reis e Simões Filho os matutinos publicam uma nota sob o titulo "Encerrando um incidente", e assim concebida:

"Ante o sobresalto da sociedade bahiana com as proporções que iam tomando os encontros jornalisticos dos dignos cidadãos os drs. Simões Filho e Antonio Marques Reis, respectivamente directores da "A Tarde" e "Diario de Noticias", julgamo-nos no dever de interferir na qualidade de amigos communs de que tanto nos desvanecemos, propondo-lhe um termo honroso para ambas as partes.

Entrepozemos-lhes a nossa amizade de não exhibir quaesquer referencias reciprocas. Trazemos ao publico o exito feliz da nossa acção; emquanto que aos referidos srs. testemunhamos os nossos agradecimentos, pela acolhida bondosa e cavalheiresca. — *Padre Etapiranga, Madureira Pinho e Medeiros Netto*."

Bahia, 25, — "A Tarde" circulou, limitando-se a publicar os depoimentos que prestaram na policia o gerente do Banco do Brasil e o senador Queiroz Monteiro, que declararam ter sido sem importancia o incidente havido entre o director daquelle jornal e do "Diario de Noticias".

Bahia, 25, — Tem causado pessima impressão nesta capital a attitude de um jornal de Minas combatendo o sr. Seabra, na sua secção politica.

E' aqui sabido que o autor dessas notas esteve na Bahia, vendo se conseguia do governador a inclusão do seu nome na futura chapa federal.

Como fosse infeliz na sua tentativa, despeitado resolveu escrever os referidos ataques.

Bahia, 25, — Hontem, na sessão da Academia de Medicina, que esteve grandemente concorrida, o dr. Clementino Fraga fez uma longa e documentada exposição sobre a campanha contra a febre amarella na Bahia, apreciando as condições locaes, as medidas prophilaticas adoptadas ao meio, suas vantagens e normas de acção.

Mostrou em seguida que o indice dos insuspeitos vinha declinando até chegar a 2, em toda a capital.

Discutindo a necessidade imperiosa da manutenção do serviço, apezar de não haver febre amarella ha oito mezes, referiu-se ao serviço nas cidades do interior e no Estado de Sergipe, que deve ser mantido no mesmo pé de actividade e orientação actual.

Terminando, fez a apologia dos grandes serviços prestados pelo dr. Carlos Chagas, cuja suprema orientação obedeceu fielmente na campanha na Bahia.

Em seguida fallou o dr. Pinto de Carvalho que propoz se dirigisse a Sociedade ao governo da Republica e ao director geral do Departamento de Saude Publica, defendendo a necessidade da continuação do serviço actual.

Essa moção foi unanimemente approvada, depois de ainda ter usado da palavra, recebendo novos applausos, o professor Clementino Fraga.

Quem quizer ler sempre as ultimas novidades é só na casa Braz Lauria, R. Gonçalves Dias, 78, agente geral do "*Tesoro de las Familias*", com bordados e moldes mensal e "*Modas y Pasatiempos*", com folha de moldes e bordados, etc. etc. (7444).

Vem á America do Sul uma missão scientifica americana

Em janeiro de 1921 partirá de Nova York para a America do Sul uma expedição scientifica, afim de explorar mais de mil milhas quadradas de territorio quasi virgem na bacia do Amazonas. A expedição será chefiada pelo dr. Henry H. Rusby, decano do Collegio de Escola da Universidade de Columbia (Nova York) que já tem feito varias viagens de exploração á America do Sul.

Professores e scientistas representando muitas universidades farão a viagem. O dr. David Starr Jordan, presidente da Leand Stanford University, e dr. Card H. Eigenmann, decano da Universidade da Indiana, fará um estudo sobre peixes e reptis. O dr. Edward Kremers da Universidade de Wisconsin irá como perito de oleos volateis e o professor Augustus H. Gill do Instituto de Technologia de Massachussets, como especialista de oleos fixos de sementes. Um estudo sobre rãs será feito pelo dr. Ruthven, da Universidade de Michigan. Além destes homens irão tambem varios zoologos do Museu Americano de Historia Natural.

Nesta area de mil milhas ainda não foram colhidos especimens, cujos limites são o Equador Oriental e o Perú. O dr. Hamilton Rice, perito cartographo, penetrou nesta região, porém não fez nenhuma investigação de historia natural. O dr. Rusby espera descobrir muitos especimens novos e valiosos que serão de uso medico para a humanidade. Informações dos indigenas levam os scientistas a esperar descobrir "narcoticos maravilhosos" na região inexplorada. A expedição terá um caracter exclusivamente scientifico e muito contribuirá para a educação em geral. As investigações botanicas darão um valor economico a todas as descobertas.

"Principiaremos na cidade de Villavisensio, tres dias de viagem a cavallo, ao sudoeste de Bogotá e situada na base dos Andes", disse o dr. Rusby. "Dahi nós continuaremos para o sul, ao longo da base dos Andes até San Martin, Puerto España, uma viagem de dez dias. Iremos da nascente do rio Guaviare até S. José e através do paiz até Calamar. Calamar é o principio da navegação em canoas do rio Uaupes, o qual nunca foi atravessado por nenhum homem branco com excepção do dr. Rice. A segunda metade da viagem terá logar em 1 de julho e nos fins de 1921 estaremos de volta na costa do Pacifico."

Em 1893 o dr. Rusby fez uma viagem desde o Chile Septentrional até a foz do Amazonas, colleccionando plantas medicinaes. Tambem explorou o delta do Orinoco em busca de borracha e a Colombia Meridional em busca de quinino.

Guaraná!

Poderoso fortificante e restaurador das funcções organicas: CORAÇÃO, ESTOMAGO, FIGADO, RINS, INTESTINOS, de grande acção DIURETICA, é o verdadeiro elixir da longa vida.

Deposito geral: Rua do Ouvidor, 120. CHARUTARIA PARÁ' (4921)

UM HOMEM GRAVEMENTE FERIDO A FACA

"Luiz Navalhada" é o vulgo de um perigoso desordeiro, que de quando em vez está ás voltas com a policia.

A sua ultima façanha levou elle a effeito na noite de hontem.

Sem que se saiba o motivo, "Luiz Navalhada" aggrediu com duas facadas o carvoeiro Sabino Rodrigues Lopes, preto, de 33 annos de edade, solteiro, residente á rua S. Christovão n. 367.

Sabino dobrava uma esquina quando se viu inopinadamente aggredido pelo perverso individuo, que o offendeu, com a lamina traiçoeira da sua arma predilecta, no hemi-thorax esquerdo.

O criminoso logrou evadir-se.

Sua victima foi medicada na Assistencia e recolheu-se ao hospital, em estado grave.

A policia do 10º districto abriu inquerito.

ULTIMA HORA

José da Silva Terra

Sua familia participa o seu fallecimento, e convida seus amigos e parentes para o seu enterramento, hoje, domingo, 26, saindo o feretro da rua das Laranjeiras 40, para o cemiterio de S. João Baptista. (I. 19435)

Cervejas da Brahma

Para as festas de ANNO BOM e REIS, recommendamos a todos os nossos amigos e freguezes as nossas excellentes cervejas em garrafas:

BRAHMA, BOCK-ALE, BRAHMA-BOCK, BRAHMA-PORTER, TEUTONIA, FIDALGA, BRAHMINA, BOCK-CHRYSTAL

e muito especialmente o nosso inegualavel

BRAHMA CHOPP EM BARRIS E SYPHÕES

Fornecemos a domicilio:

Chopp em SYPHÕES de 5 litros, a. . . . . Rs. 5$500
Chopp em SYPHÕES de 10 litros, a. . . . . Rs. 11$000

Afim de podermos servir a nossa freguezia com a desejada pontualidade, pedimos a fineza de darem-nos as suas prezadas encommendas com a necessaria antecedencia, mesmo por causa do novo regulamento do trafego de vehiculos.

Companhia Cervejaria Brahma

Telephone: Villa, 111 (16574)

OS EXAMES NAS NOSSAS ESCOLAS SUPERIORES

Faculdade de Medicina

Relação para os exames pratico-oraes amanhã, 27.

3º anno medico — A's 11 horas — Anatomia — Ultima chamada — Jorge Molinho Doria — Adel Guimarães Barbosa — Telemaco Gonçalves Maia — Armando B. Studart — Francisco Dias Filho — Emilio Pimentel de Oliveira — João Lacerda — Guilhermina Rocha Johnson — Luiz Gonzaga Bicalho — Eduardo Carlos Mac Clure — Cyro Nathalino de Oliveira — Jorge Barreto — José Catta-no de Oliveira Guimarães.

Collegio Pedro II

Serão chamados amanhã, segunda-feira, ás 9 horas, os seguintes candidatos:

Portuguez — 1ª turma effectiva — Lourenço Questa, Mucio de Gouvêa Trovão Costa, Moysés Bergestein, Mario da Costa Lopes, Milton Barbosa Guimarães, Marina Dias de Oliveira, Mario Santos Gomes Braga, Mauro de Freitas, Mario Zaroni, Mariano Julio Solanés, Mario de Magalhães Pecego, Moacyr Dias Manoel Ribeiro Paiva Junior, Moacyr Menezes e Moacyr Araujo Lopes.

2ª turma effectiva — Moacyr Paranhos Barbosa, Maria Rocha de Figueiredo Lima, Sylvio Drumond, Urbano de Vasconcellos, Waldemar Maracajá Ramalho, Waldeck Perto, Nilo de Oliveira Coelho, Hayde Joaquim Ramos, Newton de Paiva Ferreira, Noé Hooper Mathias, Nemezio Paulo Raposo, Nelson Alberto Machado, Nelson Mesquita de Miranda, Newton Gonçalves dos Santos e Nicanor Barbosa da Silva.

Turma supplementar — Nair da Silveira, Nino Magno Baptista, Nilton Geraldo Pinheiro da Silva, Nilo Coelho, Nestor Moreira da Costa, Nilo Cruz, Nathaniel Pinto de Carvalho, Nelson de Azevedo Branco, Odon Rezauro de Almeida e Ovidio Alves Teixeira Filho.

Francez — 1ª turma effectiva — João da Silva Balthazar, João da Silva Cardoso Junior, Luiza Sampaio de Lacerda, Leopoldo Moreira Valente, Luiz Castanhede de Carvalho e Almeida Filho, Luiz Felippe Campello Faveret, Luiz Carneiro Vianna, Manoel Silva Filho, Manoel Gouvêa, Manoel Orlando Soares, Manoel Gonçalves Vianna Junior, Newton Azevedo, Nelson Soares de Meirelles, Nelson Nobrega de Vasconcellos e Napoleão Soares Pereira.

2ª turma effectiva — Oswaldo Corrêa de Sá e Benevides, Octacilio de Freitas Assumpção, Paulo de Azevedo Athayde, Paulo Estevão de Barreto, Paulo de Miranda Ribeiro, Paulo de Herva Fioravante Pires Pereira, Placido Rocha Paulo de Carvalho Barbosa, Rodolpho David Gomes, Raul Dias Costa, Raul Bernardino, Renato Alves Ribeiro, Ricardo de Almeida, Raymundo Velloso de Souza e Ruy Barbosa dos Santos.

Turma supplementar — Roberto de Azevedo Coutinho, Rodolpho Dourado Lopes, René Alves de Carvalho, Roberto Corrêa de Souza, Rubens Ribeiro dos Santos, Renato Gonzaga Pecanha da Silva, Reynaldo Ramos de Saldanha da Gama, Romeu Pace Ranulpho Rocha e Rivardo Guterrez Valle.

Latim — Turma effectiva — Antonio Carlos de Castro e Silva, Antonio Joaquim Afonso Junior, Antonio José Pereira das Neves, Antonio Cesar Martins Teixeira, Antonio Rodrigues da Cunha Athayde Gonçalves Lopes Alencar Dias Passos Armindo Avellar da Costa, Arthur Braga Rodrigues Pires, Aristides Paiva, Adelio da Costa Marques, Armando Ribeiro Almeida e Luz, José Carlos de Mello e Souza, Jorge Simão e Luiz Nogueira de Paula.

Turma supplementar — Alfredo Fauvereu Mercier, Aloysio Orlando Pinto da Luz, Alair Porphirio de Azevedo, Alberto Ribeiro Paz, Aurelio Gomes de Oliveira, Antero Lessa Massot, Affonso Arinos de Mello Franco, Alvimar de Carvalho, Aureliano Valladão de Almeida e Bernardo de Carvalho Luis.

Inglez — 1ª turma effectiva — Lavio Cesar de Carvalho, Severino Goulart, Sylvio Augusto Duarte Reis, Salvador Mauro, Sylvio Moreira Mattos, Sebastião Silva Campos Silveira Pinho, João Sabóia d'Annela, Helio Rodrigues Barreto, Zey Bueno, Zoraido Felió Lima, Zelia Ferreira, Antonio José Corrêa (2ª ultima chamada); Antonio Joaquim Marcondes Pires Filho (2ª e ultima chamada); Augusto Pinto de Oliveira (2ª e ultima chamada).

2ª turma effectiva — 2ª e ultima chamada — Antonio de Sampaio Pires Rebello, Aminadab Figueiredo de Rezende, Alcyr de Paula Freitas Coelho, Carney Maia de Paula Costa, Carlos Alberto Teixeira Soares, Dinah de Moura, Eugenio Massot, Fausto da Fonseca Francisco Soares da Fonseca Francisco Molinaro, Francisco Alves Teixeira Rosas, Fausto Vieira Marcondes, João Carlos de Aquino Fonseca, João Paulo Duarte, Lauro Rebello Ferreira da Silva e Nelson de Brito Pereira.

Arithmetica — 1ª turma effectiva — Aldo Prinas de Lima, Annibal Quintanilha, Edward de Carvalho, Getulio Barbosa de Moura, Herbert Babiano da Rocha Vaz, José Alves Caldeira, José Alves de Oliveira, José Barbosa da Silva, José Bento Cruxato Velho, José Calixto Pereira, José Campos Bricio, José Alarico Coelho Cintra, José Avila Brandão, José Teixeira Brandão, José Antonio da Silva.

2ª turma effectiva — José Calazans Lins de Albuquerque, José Emilio Campello, José Nepomuceno Costa, José Eugenio Azevedo Leão, José Jorge de Magalhães Pecego, José Antonio de Souza Vianna, José Carlos de Chermont Rodrigues, José Rodrigues Leite Pitanga, José Alisio Bittencourt, José Alberto Bittencourt, José Gomes Portella, José Maria Werther do Rio Branco, João Climaco de Mello Filho, Rogerio Pires de Mello, Salvador Sapienza.

Turma supplementar — José Laper, José Antonio Gomes de Senna, José Pereira da Silva, José Carlos de Campos Nogueira Martins, José Joaquim Vaudet Leal, Joaquim da Costa Ribeiro, Joaquim Gomes de Sá, Joaquim Moitinho Ferreira dos Santos, Joaquim Couto Pereira Filho, Joaquim Soares Pinheiro.

Algebra — 1ª turma effectiva — Hildebrando Mello Nunes, Ito Salles, José Gomes Pires Rosa, Olavo Santos, Paulo Guimarães Freitas Ferminio de Souza Leão, Paulo Oliveira Ribeiro, Piro Antão, Rubem Carvalho Roquette, Thiago Leopoldino do Amaral Revilacqua, Walter Baronto, Waldemar Nogueira da Costa, Zacharias Pedro Laborani, 2ª e ultima chamada — Antonio Joaquim Alonso Junior, Antonio da Costa Coelho.

2ª turma effectiva — 2ª e ultima chamada — Arlindo Rodrigues Pinheiro, Altimo de Souza, P. Guimarães, Acyr Chagas de Faria, Alvaro da Silva, Arthur Oscar Loureiro de Souza, Ar. Larivoir Esteves, Clovis Carlos de Moraes, Christiano Teixeira Lobão, Carlos José Nabuco de Araujo, Carlos Ezequiel Baptista da Pinheiro Filho, Gilberto da Rocha Legey, Guilherme Catramby Filho, José Assis de Almeida Lima, João Victorino Pareto Netto.

Geometria — Turma effectiva — Izaura Barbosa, Pompeu Moutinho dos Reis, Paulo Everard Nunes Pires, Paulo Luiz Rouanet, Sylvio da Silva Campos, Saul de Barros Ceará Vicente Cardoso Nunes Rebello, Valentim Gambert, Waldyr Caldas Pires, Waldemar Pinto Peixoto, Gualter Mello Barbosa, Waldemar Cordeiro Ktizinger, Waldemar Plinio de Almeida, Waldemiro de Araujo Bastos, Antunes da Silva Pereira Filho Alvaro Geraldo Lorena Martins, Antonio Castanho Ferreira, Alfredo Machado Torres, Attila José Monteiro, Boaventura Osorio, 2ª e ultima chamada.

Geographia — 1ª turma effectiva — Joaquim Couto Pereira Filho, Joaquim Miguel Arrojado Lisboa, Julio Cesar Monnerat Lutterback, Joel Fischer, Jorge Nair, Joel Rubião Moreira, Manoel Gomes Pato, Mario Duvivier Goulart, Mario Rabello de Mendonça, Nelson de Andrade Pinto, Osmario do Prado Leite, Oscar Grippe, Olympia de Assis Brasil, Omar José Monteiro e Oswaldo Rocha.

2ª turma effectiva — Oyama Clark Leite, Osman Sebastião da Fonseca, Oscar Serejo de Magalhães, Oswaldo Portella Soares, Oscar Antunes Ramos, Olavo Le Masson, Oscar de Pinho Saramago, Oscar de Luiz Silva, Oswaldo da Silva Dantas, Osmar Almeida de Azevedo Rodrigues; 2ª e ultima chamada: Annibal Adjucto, Antar, Marciano Rebello de Oliveira, Djalma Alves Quintanilha, Paulo Arnaud Gouvêa e Roberto Lago Diniz.

Turma supplementar — Oscar Costa, Paulo Pinto Carvalho, Paulo Gomes Braga, Pedro Angelo Andréa, Pio Morrvssi Ribeiro Paulo Almeida Dantas, Paulo Christofaro, Plinio da Rocha Soares, Persio Pereira Brasil e Pedro Muller Candiota.

Historia do Brasil — 1ª turma effectiva — Gilberto Gonçalves de Sena e Silva, Gonçalo de Paiva Cavalcanti, Ismael da Costa Pereira, Ibsen Dormond Martins, Idalecio de Arantes, Ivo de Magalhães, José Pereira Braga, José de Andrade Reis, José Augusto dos Santos Silva, Jayme Alves de Lemos, Mario Paulino da Costa, Marco Tullio Vieira Ferreira, Moacyr Legey de Castro e Nelson Boaventura.

2ª turma effectiva — Noural Dionysio de Alcantara, Narciso Augusto Pinto de Miranda Fialho, Nelson Pinheiro Ramos, Newton Guimarães dos Santos, Nerval Ferreira dos Santos Lima, Oscar de Andrade e Silva, Paulo Alves de Carvalho, Pedro Heupnen, Paulo da Motta Maia, Pascoal Caruzo, Paulo de Assis Ribeiro, Pedro Marcos Serra, Paulo Furtado de Mendonça, Paulo Lacerda de Araujo Feio e Luiz Gurgel de Souza Gomes.

Turma supplementar — Porthos de Lemos Rache, Paulo Mangarinos de Souza Leão, Paulo Gross, Pedro Nunes Pereira, Paulo Guilmann, Pedro Augusto Hemberg, Paulo Cezar de Campos, Pedro José de Castro, Pedro da Silva Tavares e Pedro Affonso Brando.

Historia Universal — 1ª turma effectiva — 2ª e ultima chamada — Sylvio Heilborn, Sylvio Magarinos de Souza Leão, Santos Ferreira Gabarra, Sebastião Ribeiro Soares, Antonio Caetano da Silva Junior, Alvaro de Oliveira Franchini, Alvaro Opi Opitinho Gonçalves, Alvaro Passos de Mello, Alair de Souza, Amerturco Ferreira da Silva, Annibal Bastos de Andrade, Alamir Rivermar de Almeida, Cyro de Moraes Silva, Direceu Bastos e Direceu Rodrigues Moraes Filho.

2ª turma effectiva — 2ª e ultima chamada — Francisco Antonio Giffoni Filho, Fabricio Constant de Magalhães Serejo, Haroldo Lima de Mello, Francisco Magaldi, Hugo Antonio Pradal, Ismarck Carvalho Amaral, José Marques de Oliveira, José Machado Carvalho Junior, João Bravo Caldeira, Jorge Frederico de Souza da Silveira, Jeboval Reboucas Menezes, Jorge Beiral Sardinha, Leverré José da Cruz, Oscar Lima de Mello e José Almeida Silva.

Historia Natural — Turma effectiva — Durovat de Souza Cruz, Djalma Leite de Rezende, Ferdinando Alberico de Souza da Silveira Filho, Marim Peixoto Guimarães, Flavio Frederico Coelho da Rocha, Firmina Duncan de Lima Rodrigues, Fernando Corrêa da Costa, Franklin Olivé Leite, Gilberto de Carvalho Lustosa, Gastão Moreira Pacheco, Guilmar de Macedo Soares, Henri de Waell, Hermes dos Santos Pimentel, Henom Machado Vieira Cavalcanti, Helena Machado Daher, Heitor dos Santos Pimentel, Horacio dos Santos Cancro, Hilario Louzames da Costa, Henrique da Rocha Lemos e Haroldo Lisboa da Graça Couto.

Turma supplementar — Helena Aristotelina da Costa, Helena dos Santos Jordão, Hortencio Pereira Gonçalves, Ibaguez de Araripe, Pedro da Silva Nave e Sergio Darcy.

Physica e Chimica — Turma effectiva — Francisco Mendes da Silva, José Larivoir Esteves, José de Vasconcellos Fernandes, José Eduardo do Prado Kelly, José Francisco Pinheiro, José Moreira Maia, José Machado Pavão, José P. Barrendo Junior, José da Silva Neiva Netto, João da Costa e Silva, Jocelyno Pascoal da Silva, João Ranchle, Jader Nogueira, Jaime Augusto de Almeida, Jayme de Freitas Machado, Jorge de Souza Sampaio, Jorge Felipe Cafuri, Jorge Ibere, Jorge Messiano e Pedro Moreira Ortiz.

Turma supplementar — Luiz Beltrão Carneiro da Cunha, Luiz Octavio Brasil, Luiz Soares de Moura, Luiz Jardim de Araujo, Luiz Felipe Dauque Burlamaqui, Luiz Castilho de Andrade Pinto, Luiz Costa Teixeira, Luiz Henrique dos Santos Bruno Filho, Luiz de Rossi e Luiz de Souza Aguiar.

Escola Superior de Commercio

São chamados segunda-feira, 27 do corrente, ás 8 horas da noite, os seguintes: Mathematica applicada e Correspondencia Commercial, da 1ª serie: Abel Lima Mendes Pinheiro, Adriano Ferreira Barreto, Renato Antonio Gomes, Rodolpho Antonio da Cunha Junior, Marinho Machado Cardoso, Helvecio Serva, Cid Junqueira, Aldo Scenari, Gervasio Prescott, Joaquim Antonio Lopes e José Espinola Fernandes de Faria. Inglez e Historia do Commercio, da terceira: João Pereira Marques, José Antonio Junior, Alfredo Martins, José Nogueira da Costa, Samuel de Queiroz, Renato Magalhães Rodrigues, Arthur Quinto Mattos, Geraldo Pinto da Luz, Arthur Ferreira Neves, Elcyna Lana, Antonio Néssi, Edith Joaquina Ramos, Antonio do Amaral Cunha e José de Avila Tavares; Portuguez, Francez e Escripturação Mercantil do terceiro anno medico: José Affonso d'Athayde Mario Cardoso Fernandes, Antonio Henriques Barata, Gilberto Dias Trissão, Antonio Costa, David João Paradas, Waldemar Lopes Maciera e Oswaldo Ribeiro de Barros.

Faculdade Hahnemanniana

Serão chamados amanhã, segunda-feira, á prova pratico-oral:

3º anno medico — A's 4 horas — Anatomia descriptiva: — Adjalma de Souza Carvalho, Anna Pacca de Barros, Ernesto F. de Souza, Francisco Xavier A. Vieira, Generoso de Oliveira Ponce, Herculano J. dos Reis Lima, João de Deus Marques, José Miguel de Andrade, José Moreira Lopes, José P. dos Santos, Mario Lopes de Ito, Pedro J. de Souza Jardim, Theodompo A. Duarte Nunes e Victor de Faria Gonçalves.

Prova escripta: — Nelson de Moraes Guerra.

6º anno medico — A's 10 horas — Clinica obstetrica: — Leon Guertzenstein, Sebastião F. Curado Sobrinho e José Amancio de Freitas.

5º anno medico — A's 4 horas — Clinica therapeutica allopathica: — Alvaro Antonio Gomes, Alvaro Moreira Piedras, Antonio J. Guerra Maia, Antonio Solema G. Ribeiro, Carlos B. Ancora da Luz e Domingos de Menezes.

Turma supplementar: — Dorotheo Radani, José Carlos Braga, José E. Rodrigues Galhardo, Julio de Souza Pimentel, Oswaldo da Cunha Avellar e Raul Eloy dos Santos.

2º anno obstetrico — Clinica obstetrica: — Augusta Massart.

Collegio Militar

Realiza-se amanhã, segunda-feira, ás 10 horas da manhã, os seguintes exames oraes:

2º anno — Francez — Alumnos ns.: 17 — 18 — 42 — 50 — 622 — 699 — 701 — 704 — 708 — 728 — 729 — 778.

1º anno — Portuguez — Alumnos ns.: — 53 — 72 — 95 — 100 — 111 — 114 — 119 — 129 — 136 — 178 — 420 — 447.

3º anno — Arithmetica — Alumnos ns.: — 33 — 34 — 44 — 200 — 265 — 282 — 351 — 468 — 504 — 505 — 511 — 520.

4º anno — Portuguez — Alumnos ns.: — 47 — 66 — 117 — 185 — 257 — 266 — 278 — 397 — 301 — 311 — 319 — 303.

4º anno — Geometria — Alumnos ns.: — 45 — 89 — 91 — 147 — 189 — 254 — 203 — 283 — 411 — 620 — 663 — 770.

5º anno — Inglez — Alumnos ns.: — 74 — 112 — 115 — 202 — 212 — 292 — 422 — 451 — 455 — 514 — 551 — 777.

6º anno — Topographia — Alumnos ns.: — 1 — 62 — 75 — 92 — 101 — 120 — 141 — 144 — 160 — 179.

6º anno — Chimica — Alumnos ns.: — 253 — 261 — 262 — 296 — 397 — 404 — 410 — 426 — 433 — 437 — 526 — 822.

O ponto oral para os exames de mathematica e sciencias será dado ás 8 horas da manhã, na secretaria.

Não serão chamados em prova oral os alumnos que não estiverem quites com o Collegio.

ESTUDOS DA NOSSA LINGOA

O QUE E' CORRECTO

PERGUNTA — "Lemos um artigo de v. s. em que surge a fórma verbal *despida*. E' correcto? Por que?"

RESPOSTA — Ha tempo já respondemos a um consulente sobre a fórma *impido* em vez de *impeço*. Com o verbo *despedir* dá-se o mesmo que com o verbo *impedir*. A fórma *despido* em vez de *despeço* é classica. Usaram-na frequentemente os nossos grandes mestres. No seculo XVI, Luis de Camões; no seculo XVII, o padre Vieira; no seculo XVIII, Francisco José Freire.

Eis os exemplos:

1) De Camões:

— "*Antes que a alma do corpo se despida*"

(Obras, edição de Hamburgo, 1834, vol. I, egloga 9).

2) Do padre Vieira:

— "Eia, meu principe, despida-se Vossa Alteza dos livros" (Cartas, tomo I, pg. 5, ed. 1735).

— "Com esta ultima advertencia vos despido ou me despido de vós" (Id., tomo II, pg. 343).

3) De Francisco José Freire:

— "Despedir: grande controversia ha sobre se se hade dizer — *eu me despido* ou — *eu me despeço*. Esta pronunciação é de uso reinante, mas a primeira é não menos que de Vieira em mais de um logar de suas obras... Os rigoristas estão ainda pelos exemplos de Vieira e de outros bons."

(Reflexões sobre a lingoa, edição de 1863, 2ª parte, pg. 24).

Freire é um philologo e historiador do seculo XVIII. Diz elle que no seu tempo os *rigoristas* diziam — *eu me despido*.

Duarte Nunes de Lião, grammatico quinhentista, pg. 70 de sua "*Orthographia da lingoa portugueza*", ensina que a fórma correcta é — *despido-me* e não — *despeço-me*.

Por ahi se vê que ha mais de tres seculos os bons escriptores vêm lutando contra a fórma corrompida — *despeço-me*. E a lucta tem sido improficua, pois ainda a fórma popular é a que predomina. Entretanto, os que quizerem seguir a fórma classica dirão: *despido-me*.

Professor Assis Cintra.

Modo de usar: basta collocar certa quantidade de PO' AZUL em todos os logares frequentados pelas baratas.

Absolutamente inoffensivo aos animaes domesticos.

NOVOTHERAPICA ITALO BRASILEIRA

De Mattia & C.

Rua Buenos Aires, 104 (12796)

PEQUENAS NOTICIAS CRIMINAES

Pelo dr. Costa Ribeiro, juiz da 5ª. vara criminal, foi pronunciado, por despacho de ante-hontem, Francisco de Souza, accusado de haver, no dia 21 de novembro ultimo, cerca das 10 horas da noite, escalado uma janella do predio 189 da rua Santa Alexandrina, onde arrombou uma secretaria, tentando dahi subtrahir a importancia de tres mil e tantos réis, quando foi presentido e preso.

O dr. Galdino Siqueira, juiz da 4ª. vara criminal, por sentença de ante-hontem, condemnou a pena de 5 annos e multa de 12,1|2°|°, o réo José do Nascimento, que, na noite de 23 de julho ultimo, escalando o muro do predio da rua Barata Ribeiro, n. 270, penetrou no respectivo predio, de onde subtrahiu um relogio de ouro, avaliado em 600$000.

Por sentença de ante-hontem do juiz da 3ª. vara criminal, dr. Albuquerque Mello, foi absolvido o individuo Archisbaldo Gonçalves Mattos, accusado de ter, no dia 14 de fevereiro do anno de 1917, falsificado uma procuração e recebido da Directoria de Fazenda de Nictheroy a importancia de 1935$580, pertencente a Joaquim da Costa Leite, bem como de haver ainda recebido, durante aquelle anno, com o nome do citado senhor, varias quantias, por meio de cartas destinadas ás caixas escolares do Districto Federal 170$000.

O juiz assim decidiu, por ter ficado provado que o accusado agira por ordem do proximo sr. Costa Leite, não se enquadrando o facto na figura delictuosa do estellionato.

CONTRALUESIN

PREPARADO ALLEMÃO de mercurio colloidal de Ouro, associado ao Arsenico e Iodo.

O novo tratamento da Syphilis sómente POR 6 INJECÇÕES INTRA-MUSCULARES — infallivel e indolor.

Literatura e Amostras gratis aos Srs. Medicos. Deposito na Livraria Medica—RUA URUGUAYANA 109. (13000)

A IDEAL

MOVEIS A PRESTAÇÕES

74 S. José — F. VEIGA & C. (7443)

PILULAS DO ABBADE MOSS

Para o estomago, figado e intestinos — Uma vida levou o Abbade Moss a cumprir o seu sacerdocio, alliviando a humanidade. Aproveitae os resultados dessa vida de estudos. Lêde os attestados da efficacia desse maravilhoso remedio.

Com peso no estomago, dór de cabeça e prisão de ventre não podia trabalhar

Não era possivel supportar o trabalho com o mal-estar causado pelo constante peso no estomago, dôr de cabeça e o rosto acalorado, produzido pela prisão de ventre que tambem fazia inchar o ventre. Só evacuava com lavagens intestinaes, para continuar depois mais tenaz a terrivel prisão de ventre.

Tencionava vender o negocio e abandonar o trabalho quando fui salvo, ficando verdadeiramente curado com duas caixinhas das "PILULAS DO ABBADE MOSS".

Melhorado desde o primeiro dia, evacuando com regularidade, vi desapparecer um a um os meus incommodos, e hoje, feliz e satisfeito, continuo o meu trabalho e não cesso de recommendar o grande remedio, auxilio das familias.

Christiano Aguirre.

Manáos.

Em todas as pharmacias e drogarias — Agentes: — SILVA GOMES & C. — Rua 1º de Março n. 151 — RIO DE JANEIRO. (14130)

O grave problema da escassez do pão em Madrid

MADRID, 27 de novembro — Uma escassez de pão, em cidade como Madrid, que conta bastante mais de um milhão de habitantes, constitue, para os estudiosos, uma grande lição de psichologia humana, aprendida no livro aberto da vida palpitante! Sobre tudo, é lição que não deve ser desaproveitada pelos que queiram conhecer a fundo o que é o egoismo do homem.

O chronista, obeservando attento as scenas que occorrem ao alcance da sua vista; falando aqui e ali, — com o espirito de indagação de quem procura surprehender a realidade, para não falsear os acontecimentos que ha de narrar ao leitor curioso, aponta na sua carteira notas muito interessantes.

Em primeiro logar, a politica eleitoral e a politica revolucionaria mettem-se de permeio, e não só procuram excitar os animos, como se dedicam, por todos os meios de que dispõem, a impedir que se solucione a bem do interesse publico, assumpto tão fundamental como este.

A questão do pão em Madrid é, de sua natureza, tão complicada e difficil, e de tal maneira a tem enredado todos quantos intervêm nella, que já não ha quem a desembrulhe!

O que ainda ninguem disse ao povo é: quanto custa hoje uma sacca de 100 kilos de farinha e quanto custava em 1914; quaes os gastos de panificação na actualidade, e quaes eram ha seis annos. Comparando, porém, a differença de custo de todas as coisas necessarias á vida, algumas das quaes triplicaram de preço, não se póde comprehender como ha pessoas razoaveis que sonham, nestas alturas, com o "panecillo" de 10 centimos com o peso, o volume e a qualidade que tinha ainda nos primeiros annos da guerra.

O Thesouro está onerando com o encargo da subvenção conced da aos fabricantes, equivalente ao augmento de salarios obtidos, na ultima greve, pelos operarios, já bastante decorosamente remunerados; o Ayuntamento fornece aos fabricantes determinadas quantidades de farinha a preço de tabella para fabricar o pão do povo ao preço de 65 centimos, o kilo, deixando-lhes a liberdade de fabricar o pão de luxo ao preço que entenderem. Mas os padeiros asseguram, com as contas á vista, que, apesar de tudo isto, perdem dinheiro.

Como a farinha de tabella é fornecida em quantidades limitadas, os industriaes não necessitem o pessoal que mantinham quando fabricavam com inteira liberdade, e despediram os operarios que lhes sobravam. De aqui derivou, primeiramente, a escassez de pão, e por ultimo a greve dos operarios, que pretendem a readmissão de todo o pessoal, e parece que já tambem um novo augmento..., uma vez que estão com a *mão na massa*!

Não chegou a ser total a falta de pão em Madrid; mas como não houve senão para metade do que se necessita para o consumo da capital, isto bastou para que se desatassem os egoismos, com toda a sua força incoercivel.

Homens de indole conservadora, desvariam e incitam o povo ao desmando; homens que sempre nos pareceram razoaveis, equanimes e ponderativos, appareceram transtornados em energumenos, vociferantes contra tudo e todos, sem conhecer, nem rudimentarmente, o problema que tanto os apaixona.

E' o egoismo feroz e animal que fala e vocifera, para nos fazer ver que essa apparencia de sensatez que nos enganava, não é mais que uma camada superficial de civilisação!

O lobo não accommette senão quando tem fome; o homem não necessita tanto para transformar-se em féra!

Milhares de mulheres do povo, com um espirito de sacrificio e de resignação que contrasta singularmente com o egoismo immoderado de muitos homens, têm estacionado estes dias de chuva e frio durante horas e horas, á porta das padarias, em bicha, esperando a vez de alcançar um pão que nem sempre chega... E se não chega, ai dellas! Os homens que as esperam em casa não lhes perdoam o malogro do seu esforço! Em vão ellas explicam o sacrificio que fizeram, aguentando a pé firme a intemperie; em vão mostram os pobres vestidos encharcados! O animal homem não attende razões: só sabe que lhe falta o pão!

Nas casas de hospedes occorrem scenas identicas: os hospedes não reparam nas difficuldades que as donas de casa encontram para abastecer-se de pão; exigem com imperio e grosseria que lh'o apresentem.

Bem certo é que na casa onde não ha pão, todos pelejam e ninguem tem razão.

O mais estranho do caso é que se mostrem tão imprudentes e egoistas como o vulgo, alguns homens que tinham obrigação de ponderar as causas destes phenomenos sociaes.

Só pensando que as companhias ferroviarias, pela falta de materiaes, não podem dar as facilidades de transporte de outros tempos, e que um kilogramma de farinha em uma tenda de comestiveis custa hoje 1,35 pesetas, póde-se fazer um principio de luz em qualquer espirito ácerca da crise do pão.

O egoista é primordialmente irreflexivo e inconsequente. Se lhe disserem que os operarios exigem uns salarios exorbitantes e só querem trabalhar oito horas, seis das quaes serão de "braços caidos", fica indifferente. Como não é elle o patrão... Se uma longa estiagem ou umas tempestades malogram o anno agricola e arruinam os lavradores, elle dirá: "E isso que me importa?! Eu não sou o lavrador!" Se os jornaes annunciam que uns agitadores praticaram actos de "sabotage", destruindo machinas, utensilios do trabalho ou artigos manufacturados e productos da terra, elles não pensam que se destruiu uma parte da riqueza commum; encolhem os hombros e dizem sorrindo: "Como não sou eu quem ha de pagar esses estragos, o caso não me dá o menor cuidado: "Que ahi me las dên todas..."

Mas os preços das coisas vão subindo todos os dias de um modo pavoroso; tudo é de peor qualidade, e muitas vezes ha difficuldade para adquirir o que se necessita. E' então que o egoista se enfurece e propõe as maiores atrocidades contra os governos, contra os industriaes e todos quantos elle julga culpados de uma situação creada por causas tão complexas.

Se o povo de Madrid não fez ainda uma barbaridade, não é por falta de incitamentos. Mas ninguem nos assegura que não venha a fazel-a, se continuam com a mesma tactica os seus orientadores!

Tragico fim de uma louca

Ha muito já, Antonia da Silva Lucas, parda, com 42 annos, solteira, moradora á Villa Antonia, em Campo Grande, vinha apresentando symptomas de perturbação mental.

Hontem, inesperadamente, um accesso violento atacou-a e a infeliz, allucinada, jogou-se num poço, morrendo afogada.

Communicado o caso ás autoridades policiaes do 25º districto, estas deram as precisas providencias, fazendo remover o cadaver da suicida para o necroterio do cemiterio de Campo Grande.

NO MUNDO DA TÉLA

AURELIO BOCCHINO

Da Italia, a bordo do "Tommasso di Savoia", chegou hontem o sr. Aurelio Bocchino, chefe da importante casa Aurelio Bocchino, com séde em Genova e filiaes em Milano e Rio de Janeiro.

O sr. Aurelio Bocchino vem ao Rio de Janeiro expressamente para, com o seu socio, sr. Alberto Castegnaro, estudar o commercio cinematographico, afim de dar maior desenvolvimento á locação de films do Emporio Cinematographico Aurelio Bocchino, unico concessionario da União Cinematographica Italiana.

Aggressão a canivete

No botequim da rua Frei Caneca n. 180, João Chrisostomo de Menezes, brasileiro, com 31 annos, casado, pintor, residente á rua Honorina n. 303, teve uma desavença com Americo Alves, com 23 annos, golpiando-o no ventre com um canivete.

Medicado pela Assistencia, o ferido recolheu-se a sua residencia, á rua José de Alencar n. 24.

O accusado foi autuado pela policia do 12º districto.

CORREIO DOS ESTADOS

MINAS GERAES

UBERABA — Em correspondencias anteriores, transcriptas pela imprensa local, salientamos a importancia desta opulenta zona do Triangulo Mineiro, principalmente do municipio de Uberaba sob o ponto de vista pastoril e agricola.

A pecuaria e a agricultura, graças ao tenaz e intelligente esforço dos nossos criadores e fazendeiros, são factores apreciaveis do desenvolvimento economico do Estado, que daqui retira parte consideravel, quiçá a maior, de suas rendas.

Nada disso, porem, tem bastado para que a operosa população do Triangulo mereça dos governos um pouco mais de consideração, estando entregue aos seus proprios esforços, que, por serem grandes, não dispensam o auxilio dos poderes centraes.

Observa-se entre o povo uma irritação contra a má vontade dos poderes publicos para com o futuro e a prosperidade desta região.

Não tem a população, é certo, o proposito assentado de fazer opposição aos governos, mas está com a sua confiança morta nos estadistas que lhe vem promettendo, ha muito, a construcção desse já problematico ramal ferreo de Uberaba a Araxá.

Em correspondencia anterior fizemos sentir a urgencia com que deve ser resolvida essa questão e em rapidos traços resaltámos a importancia para o Triangulo e sobretudo para Minas da realisação desse melhoramento.

Absorvido inteiramente por S. Paulo, cujo governo canalisa para o seu Estado toda a producção local, que é enorme, o Triangulo Mineiro vive na inteira dependencia do commercio e da industria paulista. Os productores desta fecunda zona estão na dependencia dos monopolisadores do visinho Estado, de cuja vontade não se pode libertar. Sem vias de communicação directa com os centros populosos e consumidores de Minas, ligado sómente a S. Paulo pela Mogyana, o Triangulo não pode fugir aos fretes exagerados da poderosa companhia de estradas de ferro nem aos preços que lhe são impostos pela praça paulista.

Sabe-se aqui, com segurança, que o governo de S. Paulo, sabendo que muito perderá com a ligação do Triangulo á capital Mineira, não consentirá jamais em que o ramal Uberaba-Araxá se construa. Dizem mesmo os politicos paulistas que a União não fará esse melhoramento e que o Triangulo deixará de depender de S. Paulo sómente se o governo mineiro se dispuzer a realizar por sua conta a construcção do referido ramal.

Não é preciso encarecer a importancia do assumpto: ella é enorme sob o ponto de vista economico, financeiro e politico.

O povo, conhecendo tudo isso, e vendo que a E. F. Paulista lança os seus trilhos, atravez do porto do Cemiterio, pelos sertões do Triangulo a dentro, deitando tentaculos na sua riqueza e na sua opulencia, embora reconheça ser isso vida e progresso, entristece-se com a passividade e a indifferença de Minas, cujos homens, responsaveis pelos destinos do Estado, dormem, descuidados do mal que lhes anda em torno.

Minas dorme, ou cochila, esquecida das reiteradas promessas feitas aos habitantes desta uberrima região. O povo, então, descrente da palavra official, irrita-se, deixando-se dominar por um incontido nervosismo por ver que lhe vão faltando forças para lutar sosinho.

E' imprescindivel, pois, que o sr. Arthur Bernardes, se lembre de que o Triangulo Mineiro é uma zona opulenta e rica, habitada por um povo numeroso e forte, que se desagrega aos poucos do Estado, delle expellido pelo indifferentismo dos governos.

E' preciso agir sem demora.

(Do correspondente.)

CIDADE DO PARA, dezembro de 1920 — Terminaram, no dia 30 de novembro, os exames do grupo escolar desta cidade. Fizeram partes das bancas examinadoras, além do corpo docente do grupo, as normalistas Cotinha de Almeida, Maria A. Guimarães, Maria Villaça, Yolanda Grasse e Maria Praxedes, os srs. coronel Rosalvo de Mendonça, drs. Agenor de Senna, Mendes Junior, major Silvino Silvestre, professor Augusto Lopes, tenente Pedro de Almeida e coronel José Americo Duarte.

A banca examinadora, composta de pessoas idoneas, agiu com a maior imparcialidade e inteira justiça, approvando com distincção e boas notas grande numero de alumnos.

Envidaram o maximo esforço em prol da boa ordem e disciplina e operosa direcção do grupo, professor José de Mello, e o inspector escolar, dr. Carlos Meirelles Filho, que brilhantemente vêm interpretando os desejos do secretario do Interior, prestando os mais assignalados serviços á causa da instrucção.

—:— Apresenta optimas esperanças a producção vindoura da lavoura deste municipio.

Diversos estabelecimentos agricolas duplicaram as suas plantações e existem nos arredores da cidade innumeros campos com plantações de arroz, milho, feijão, algodão, etc. Nas margens do rio Paraopeba, cujas terras são muito ferteis, diversas fazendas existem que promettem abundantissimas producções, entre ellas as fazendas do Ribeirão de Ouro, Casa Nova, Lagoinha, Pau Grande, São Lourenço e Muquem, esta, adquirida ultimamente pela firma Irmãos Mello, que acabam de installar ali, sobre um bem elaborado programma agro-pecuario, enormes campos de cultura pratica.

Será brevemente installado, nesta fazenda, um bem montado engenho de serrar, com capacidade de 30 duzias da taboas por dia.

Os proprietarios destes estabelecimentos projectam ligar esta cidade áquella futurosa zona por uma linha telephonica, passando pela fazenda do coronel Rosendo Ferreira, que dista desta cidade ... kilometros, apenas, e que já possue esse melhoramento.

BOM JESUS DO AMPARO, dezembro de 1920 — Realizaram-se neste arraial, no dia 30 de novembro os exames da escola ... cuja regencia está a cargo da professora Maria Augusta ... A sala escolar estava lindamente ornada de flores ...

Cinema IDEAL

HOJE — Um programma de grande successo — HOJE

Da acreditada FOX FILM apresentamos a linda artista

SHIRLEY MASON

que tanto successo alcançou no seu primeiro trabalho e que de dia para dia obtem novos triumphos em

A FRANCEZINHA

5 actos. Um mimo de arte, de graça, em que nos mostra toda a exhuberancia de seu talento, que soube dar ao papel que lhe confiaram.

No mesmo programma ainda da mais ... fabrica TRIANGLE, apresentamos um dos seus melhores films, intitulado

AMERICANO DE FACTO

5 actos em que o grande comediante JACK DEVEREAUX nos mostrará a sua destreza e agilidade admiraveis.

Além de musica e flores faremos passar na téla a melhor e mais extraordinaria producção do apreciavel artista

Além de musica e flores faremos passar na téla a ultima e extraordinaria producção do apreciavel artista

William Desmond

O insinuante astro cuja completa arte mais que nunca sobresae ... desenrolar do grande favor.

VIDA SELVAGEM

5 actos magnificos, cheios de formidaveis lutas, da gloriosa TRIANGLE-FILMS.

No mesmo programma a mais hilariante de todas as impagaveis SUNSHINE-COMEDY

ASTUCIOSOS

2 actos de comicidade unica, 20 minutos de constantes gargalhadas.

Quinta-feira — *A Filha do Tigre*, grande producção extra por *Pearl White* em 6 actos sensacionaes da *Fox-Film*. (20123

Anno Bom

Lindos presentes de muita utilidade

OS MELHORES PIANOS dos afamados fabricantes R. Gors & Kallmann, de Berlim. Forster, de Leipzig. Lyon & Healy, de Chicago e outros.

HARMONICAS BOCCAES dos melhores fabricantes allemães, como sejam: Andr. Koch e M. Hohner.

CITHARA IDEAL o instrumento mais perfeito para quem não sabe musica, podendo ser tocado por qualquer pessoa, musicas populares nacionaes e estrangeiras.

CITHARA ALLEMÃ optimo e bem acabado instrumento, com musicas allemãs de maior exito.

VIOLINOS com caixa e arco, de fabricação allemã, preços muito commodos.

MUSICAS MODERNAS em nossas officinas, semanalmente publicamos grande variedade de fox-trots, marchas, ragtimes, valsas, tangos e maxixes, dos mais afamados compositores nacionaes e americanos.

Casa Editora Brasileira Carlos Wehrs
C. CARLOS J. WEHRS
R. DA CARIOCA, 47
Rio de Janeiro
(16,980)

ROMBAUER & C.

21, Rua Theophilo Ottoni — Caixa Postal 362

Rio de Janeiro

End. Telegr. ROMBAUER — Telephone Norte 1900

Segunda-feira, 27 do corrente, apresentamos no **Cinema Pathé** *Henny Porten* mais um dos insuperaveis trabalhos da extraordinaria artista a admiravel interprete no film «A MORTA VIVA» ha pouco exhibido.

SUPREMA TORTURA

ou (Monica Vogelsang)

Eis o titulo desta producção gigantesca que lembra «**Madame Dubarry**» e que fará vibrar a alma da população desta Capital em peso. — Grandioso drama historico em 6 actos, adaptado para o «écran» por Hanns Kraly, e enscenado pelo grande «metteur-en-scene» Ernst Lubitsch que já nos deu a prova do seu extraordinario talento nos films **Madame Dubarry**, **A princeza das ostras**, **Condessa Dodéy** e outros trabalhos, confeccionados pela fabrica UNION. — Producção 1920 da fabrica **Messter-Film**, Berlim. Successo garantido. FILM EXTRA. Exito absoluto.

No dia 27, no CINEMA PATHÉ'

Segunda-feira, nos cinemas **OLYMPIA e TIJUCA:**

A noite da tentação — Admiravel trabalho de uma nova estrella allemã Dagny Servaes

6 actos das mais altas emoções. Producção deste anno.

Brevemente no CENTRAL — URIEL ACOSTA — Margit Barnay

Brevemente no CENTRAL — O PASSAPORTE AMARELLO — Pola Negri

Aguardem: A SOBERANIA DO MUNDO — O film de maior sensação do anno de 1920. — Protagonista: **MIA MAY**. — O maior de todos os successos.

Em deposito temos **carvões a lemães** para cinemas. — Peçam preços. — **Unicos depositarios das afamadas machinas de projecção "ICA" (Dresden, Allemanha)** 18936

CINEMA ATLANTICO

RUA COPABANA — Tel. 1521

O MELHOR CINEMA DO RIO

Sempre programmas escolhidos e variados. Hoje ás 7,20

Desenhos animados

O queijo tambem faz victimas

Max Rei do ... — 20 minutos de gargalhada, em

MAX queria casar

O BELLO FILM DA GRANDE MARCA GAUMONT

BARRABA'S

3º episodio. 3 partes

Isso arranjo eu!

Pelo querido WILLIAM RUSSELL, da grande e inimitavel marca Fox Film Corporation

Amanhã — MATINÉE INFANTIL — A's 2 horas.

AVISO — Segunda-feira — O melhor programma — O homem maravilhoso, pelo celebre campeão do BOX, Georges Carpentier.

Preços communs. 17006)

CINE AMERICA

Praça Saenz Pena — Villa 4575

HOJE — Matinée infantil á 1 hora — Preços populares até 1 hora.

— PROGRAMMA ESCOLHIDO —

VINGANÇA

Bella comedia pelo rival de Carlitos e

Mysterios 13

BARRABA'S

4º EPISODIO — 3 PARTES

O grande successo do dia:

Conspiração ou Maria Thereza

Genero Mme. Dubarry

Montagem deslumbrante — Estréa da notavel artista LUCY CELELT.

AVISO — Esse film foi exhibido com grande successo no cinema Central a preços especiaes. Mas só o America o offerece aos seus habitués a preços communs.

O mais forte — O Tigre de França, Georges Clemenceau. Segunda-feira, no AMERICA. (I 20081)

Vestidos PARA VERÃO

na CASA OSORIO custam menos 20 %

Vestidos de Etamine a 25$, 36$, 42$, 45$, até . . . . 90$000
Vestidos de Organdy (a moda), para 120$, 130$ e . . 150$000
Vestidos de Filó de 80$000, 115$, 130$ e . . . . . 160$000
Vestidos de seda lavavel para 85$, 115$, 110$, até 140$000
Vestidos de palha de seda desde . . . . 120$000

SEDAS

TAFETALINE, seda novidade, forte para vestido, 30$000.

Charmeuse, crepe, satin, crêpe da China, cachemires de seda, tricotine e sedas lavaveis de todas as côres, por preços modicos.

Casa Osorio

Rua Sete de Setembro, 194
e THEATRO, 25
(proximo á praça Tiradentes)
Tel., Central, 4996.
(16978)

CINEMA PARIS

(Ultimo dia de MACISTE)

MACISTE

HOJE

Termina este grande exito!

MACISTE, o inigualavel artista-athleta, em

A VIAGEM DE MACISTE

6 grandes e emocionantes actos!

PAPAE, N. 2

(Imitando Carlito)

Engraçadissima farça em 2 actos

Amanhã

Magnifico espectaculo novo!

Maria Carmi, a brillante etoile, italiana, em

O DEMONIO DO FOGO

6 longos e magnificos actos!

Henny Porten, a grande comediante allemã, em

MONICA VOGELSANG

Acção dramatica em 6 actos!

Quinta-feira — Termina a **Trilogia de Maciste** com a exhibição do ultimo episodio — **O testamento de Maciste**.

Theatro Municipal

Concessionario: W. MOCCHI — Temporada official de 1920

—:— COMPANHIA HESPANHOLA DE COMEDIAS —:—

-:- ERNESTO VILCHES -:-

Primeira actriz: IRENE LOPEZ HEREDIA

HOJE —:— Domingo, 26 de dezembro —:— HOJE

—:— A's 2 1/2 — VESPERAL —:—

A comedia em tres actos, original de Flers y Caillavet, traducção de José Ignacio de Abreu

PRIMEROSE

Bilhetes á venda na bilheteria do theatro.

Preços para as matinées — Frizas e camarotes de 1ª, 40$; camarotes de 2ª, 15$; poltronas, 10$; balcões A e B, 5$; outras filas, 4$; galerias, 2$000.

Os moveis para os espectaculos desta companhia são fornecidos pela acreditada casa RED-STAR.

Amanhã — 27 de dezembro, 6ª récita de assignatura — Com a comedia em tres actos — ROSAS DE OTOÑO, de J. Benavente.

Terça-feira — Ultima récita — Festa artistica de E. VILCHES — EL AMIGO TEDDY, em despedida da companhia. (I 19431)

Theatro Recreio

(Empresa arrendataria RANGEL & C.ª)

Grande Companhia Nacional de Revistas

Espectaculos por sessões

HOJE

VESPERAL — A's 2 1/2 —:— A' NOITE — A's 7 3/4 e 9 3/4

A peça mais luxuosamente montada que tem subido á scena no Rio.

—:— ESPECTACULOS PARA FAMILIAS —:—

A revista em tres actos, de Cardoso de Menezes, Carlos Bittencourt e Rego Barros

Se a bomba arrebenta...

Successo colossal de todos os artistas — Exito da cantora fadista a TRANSMONTANA e dos bailarinos LES DEMOS. — Direcção musical de Soriano Robert.

Preços — Frizas e camarotes, 15$; cadeiras de 1ª, 3$; cadeiras de 2ª, 2$; galeria, 1$500; geral, 1$000.

Amanhã, ás 7 3/4 e 9 3/4 — SE A BOMBA ARREBENTA... (I 20087)

CINEMA OLYMPIA

Rua Visconde do Rio Branco, 53 — Tel. C. 5657

HOJE — Um programma de extraordinario exito! — HOJE

Da FOX-FILM apresentamos um originalissimo film, reproduzindo a obra que para esse fim escreveu o notavel estadista francez

GEORGE CLEMENCEAU

(O celebre TIGRE DE FRANÇA)

O MAIS FORTE

5 actos bellos e sublimes, desenrolados ante uma pagina de amor, demonstrando magnificamente o poder indestructivel desse nobre sentimento.

No mesmo programma apresentaremos o final da sensacional serie

O PACTO INFERNAL

O interessante romance em cuja interpretação sobresáe o apreciavel artista ARNOLD DALY, o inesquecivel JUSTINO CLAREL dos Mysterios de Nova York.

9º episodio — O AMOR VINGATIVO — 2 partes. 10º episodio — O AMOR MORIBUNDO — 2 partes

Amanhã — A NOITE DA TENTAÇÃO — Film allemão, em 9 actos — PRINCEZINHA, drama em 5 actos, por MARY PICKFORD e QUANDO O AMOR E' CEGO — 2 actos comicos. (I 20107)

O Halito dos Deuses

O MELHOR PROGRAMMA DA SEMANA NO THEATRO MAIS CHIC DO RIO

THEATRO PHENIX

TSURI AOKI

a esposa de

HAYAKAWA

No drama de amor e diplomacia internacional

O HALITO DOS DEUSES

— 7 ACTOS — Edição Extra da Universal Jewel —

HOJE — Matinée ás 2 e 4 horas

Completam o programma 3 engraçadissimas comedias para os lindos BEBES do Rio

Soirée ás 7 1/2, 9 h. e 10 1/2 h.

uma engraçada comedia e Novidades Internacionaes

17003

CORREIO SPORTIVO

CAMPEONATO DE ATHLETISMO

A brilhante victoria do C. R. Flamengo

Na praça de sports da rua Paysandú realizou-se hontem, á tarde, conforme annunciámos, a festa de athletismo promovida pela Liga Metropolitana, para a disputa desse campeonato.

Estavam inscriptos apenas os clubs Flamengo, Fluminense, Mangueira e S. Christovão, sendo muito disputadas entre os associados destes as differentes provas, cujos resultados damos abaixo.

A frequencia foi pequena, não sendo tambem grande o numero de concorrentes, ficando patente o desinteresse que os nossos clubs têm pelo util sport.

As provas que se disputaram estão longe de uma comparação com as que são realizadas em outros paizes, onde o football não é o primeiro sport. Os nossos athletas — os que se apresentaram — demonstraram grande desejo de vencer na pratica do athletismo, mas são ainda principiantes e necessitam especialisar-se; assim conseguirão collocar-nos em ponto de destaque entre os athletas do mundo, pois somos tambem capazes de grande progresso. O nosso mal é, como hontem verificámos, não termos especialistas em determinado ramo de sport.

Vemos sportmen que praticam a um só tempo natação, remo, water-polo, football, athletismo e basket-ball, e o resultado é o que se vê: uma attenção dividida não produz resultado sufficiente. Procurem os amadores do athletismo uma especialidade qualquer e teremos em pouco tempo, os campeões de salto, os campeões do disco, os campeões da carreira, etc. O que se não dá é ser campeão de tudo ao mesmo tempo.

Foi o heróe da tarde de hontem e mereceu os louros da grande victoria do campeonato, o C. R. Flamengo, que obteve 44 pontos, seguido do Mangueira, com 20, Fluminense com 20 e S. Christovão com 15.

Os rubro-negros tiveram victorias difficilimas e brilhantes, como a dos 100 metros, em que o seu corredor, Winkelmann B. Lima, bateu Renato Vinhaes, no final da ultima volta.

As demais provas correram de modo satisfatorio, notando-se uma pequena duvida apenas na de carreira, 100 metros — corrida rasa — em que pareceu a muitos ter saido vencedor Octavio Braga do Fluminense. A commissão classificou, entretanto, em primeiro logar o grande corredor Ulysses Malagutti. A luta entre os dois foi muito forte, mostrando-se o socio do tricolor serio competidor do rubro-negro.

Eis o resultado geral das provas:

1ª prova — Corrida rasa de 100 metros.
Vencedores:
1º logar — Ulysses Malagutti, n. 47, do Flamengo, em 11'47.
2º logar — Octavio Pereira Braga, n. 27, do Fluminense.
3º logar — Humberto Malagutti, n. 48 do Flamengo.

2ª prova — Salto de distancia, com impulso.
Vencedores:
1º logar — Americo de Azevedo, n. 2, do Mangueira, com 5 m. 56.
2º logar — Ildefonso de Andrade, n. 70, do Flamengo, com 5 43.
3º logar, Ismario Cruz, n. 2, do Mangueira, com 5.m 36.

3ª prova — Corrida rasa em 200 metros.
Vencedores:
1º logar, Ulysses Malagutti, n. 47, do Flamengo.
2º logar, Octavio Pereira Braga, n. 27, do Fluminense.
3º logar, Humberto Malagutti, n. 48, do Flamengo.

4ª prova — Salto em altura, com impulso.
Vencedores:
1º logar, Dagoberto Alves Torres, n. 54, do Flamengo, 1m.66.
2º logar, Ildefonso Andrade, numero 70, do Flamengo, 1m.60.
3º logar, Emmanuel Coelho Netto, n. 40, do Fluminense, 1m.58.

5ª prova — Corrida rasa de 400 metros.
Vencedores:
1º logar, James Woodward, n. 32 do Fluminense.
2º logar, Mario de Araujo, numero 33, do Flamengo.
3º logar, João de Sá, n. 14 do Mangueira.

6ª prova — salto de vara, com impulso.
Vencedores:
1º logar, Ismario Cruz, n. 2, do Mangueira, 2m.86.
2º logar, Arthur Azevedo, numero 73 do S. Christovão, 2m.70.
3º logar, Everardo P. Silva, numero 61 do Flamengo, 2m.45.

7ª prova — Corrida de barreiras em 110 metros.
Vencedores:
1º logar, Ismario Cruz, n. 2, do Mangueira, 18'45.
2º logar — Dino G. Bueno, numero 59, do Flamengo.
3º logar, Mario de Araujo, numero 33 do Flamengo.

8ª prova — Corrida de 800 metros.
Vencedores:
1º logar, James Woodward, numero 32, do Fluminense, 2'25".
2º logar, Dagoberto Alves Torres, n. 54 do Flamengo.
3º logar, Evandalo Monteiro, n. 78, do S. Christovão.

9ª prova — Lançamento do disco.
Vencedores:
1º logar — Ismario Cruz, n. 2, do Mangueira, 30m.93.
2º logar — Arthur Azevedo, n. 73, do S. Christovão, 29 m.07.
3º logar, Americo de Azevedo, n. 1 do Mangueira 27m.40.

10ª prova — Corrida de 800 metros. "Team race".
Vencedores:
1º logar — C. R. Flamengo.
2º logar, Fluminense F. C.

11ª prova — Lançamento do peso.
Vencedores:
1º logar — Ary de Almeida Rego, n. 76, do S. Christovão, 10 m.29.
2º logar — Lincoln Coimbra, n. 4, do Mangueira, 10m.21.
3º logar, Ismario Cruz, n. 2, do Mangueira 10 m.03.

12ª prova — Corrida de 1.500 metros.
Vencedores:
1º logar, Winkelmann B. Lima, n. 56, do Flamengo, 5'19 4|5.
2º logar, Renato Vinhaes, numero 74 do S. Christovão.
3º logar, Salvador Mazzeo, numero 11, do Mangueira.

TABELA DE PONTOS

CLUBS	1º pareo	2º pareo	3º pareo	4º pareo	5º pareo	6º pareo	7º pareo	8º pareo	9º pareo	10º pareo	11º pareo	12º pareo	TOTAL
C. R. Flamengo	6	3	6	8	3	1	4	3	0	5	0	5	44
Fluminense F. C.	3	0	3	1	5	0	0	5	0	3	0	0	20
S. Christovão A. C.	0	0	0	0	0	3	0	1	3	0	5	3	15
S. C. Mangueira	0	0	0	0	1	5	5	0	6	1	3	1	29

Campeão — Club de Regatas do Flamengo.
2º logar — Sport Club Mangueira.
3º logar — Fluminense Football Club.

Para o score final serão contados cinco, tres e um pontos, respectivamente aos clubs que obtiverem o 1º, 2º e 3º logar.

FOOTBALL

O CAMPEONATO DA CIDADE

O importante match Palmeiras x Villa Isabel — Outros encontros

Dois encontros de football serão realizados hoje em disputa do campeonato carioca. O primeiro, que se nos afigura de mais importancia, pelos motivos que vamos expôr, e que se realizará entre os seus disputantes, é o que se vae ferir no field da rua Campos Salles, entre as equipes do Palmeiras e Villa Isabel.

Este match em nada influirá nas collocações principaes dos concorrentes ao torneio vencido pelo Flamengo, devendo, entretanto, o seu resultado influir enormemente na situação daquelles que constituem a cauda da tabella. Entre o Villa, o Palmeiras e o Mangueira tem sido enorme a luta para o fim de ser evitada a ultima collocação, que obriga o seu detentor á disputa da prova eliminatoria, com o vencedor do torneio da segunda divisão — o Carioca F. C.

Não só pelo facto de parecer aos tres clubs um desdouro tal collocação, como tambem pelo aborrecimento que a eliminatoria offerece, transportando muita vez, por mais ou menos chance, de uma divisão para outra, um club que nella empenhado, tem sido enorme a contenda estabelecida entre os tres clubs, que se empenham ardorosamente, no sentido de não ser o ultimo collocado.

Por isso tem sido muito apurados os treinos a que se dedicam os teams das tres sociedades sportivas, [illegible]

O Villa e o Palmeiras, afastados [illegible] frente, ficará elle muito distanciado e deixará o Palmeiras em má situação, para se debater apenas com o Mangueira. Em caso contrario, subirá o Palmeiras e ao Villa caberá a luta com o club de Mila, sem que pareça ficar decidida em definitivo a situação dos tres. Accresce ainda a circumstancia de ser o match de hoje o ultimo da tabella em que se empenharão os dois clubs, o que os forçará a desenvolver o maximo da sua energia. E' como se vê uma partida de summa importancia e de grande responsabilidade para os dois clubs, principalmente o Palmeiras, que terá apenas um tempo restante contra o Mangueira, visto [illegible] um jogo em que tem a desvantagem de dois goals.

A situação do club da Quinta é portanto bastante delicada no jogo de hoje.

O outro encontro que se vae ferir terá disputado as fortes equipes do Fluminense e Andarahy, entre os quaes, o match principal é o que se vae ferir entre os segundos quadros, para a decisão do torneio respectivo. Será elle realizado no campo da rua Prefeito Serzedello, em Villa Isabel.

Em disputa do torneio da segunda divisão será effectuado um encontro, mais equilibrado, entre os quadros do Vasco e Mackenzie.

Eis os jogos de hoje:

Palmeiras x Villa

No campo do America, á rua Dr. Campos Salles, entre os primeiros, segundos e terceiros teams.

Juizes — Primeiros teams, Plinio Ribeiro de Castro; segundos teams, Elviro de Souza Ribeiro e terceiros teams, Alberto Paes da Rocha.

Representante — Oldemar Murtinho, do Botafogo.

* * *

Teams

Palmeiras — Luiz — Teixeira e Tito — Raul — Sylvio e Gonçalo — Julinho — Nonô — Bahiano — Carneirinho e Orlando.

Villa Isabel — Carlindo — [illegible] — Barbosa — Cid — Olivio — Babica — Julio — Cecy II — Cecy I — Ofer — Algemiro.

Andarahy x Fluminense

No campo da rua Prefeito Serzedello, entre os primeiros, segundos e terceiros teams.

Juizes — Primeiros teams, Carlos Santos; segundos teams, Jaury Araujo e terceiros teams, João Guimarães.

Representante — dr. Joaquim Guimarães.

* * *

Teams

Andarahy — Otto; De Maria e Franklin; Nicolino, Branio e Porfirio; João, Gilbert, Cooper, Francisco e Betinho.

Fluminense — Gerdal; Vidal e Chico; Laís, Sylvio e Fortes; Mano, Zézé, Welfare, Machado e Bacchi.

* * *

SEGUNDA DIVISÃO

Vasco x Mackenzie

No campo do Botafogo F. C. á rua General Severiano, entre os primeiros e segundos teams.

* * *

As commissões do Palmeiras

A directoria do Palmeiras, para a melhor ordem no campo do America por occasião dos jogos de hoje, solicitou rigoroso policiamento e nomeou as seguintes commissões:

Porta — Alvaro Assumpção, Raphael Casanova, Raul Salgado, Alfredo Liberal e Octacilio G. da Silva.

Archibancada — Braz Vianna, Antenor Mattos, Norivaldo Lobo, Nicanor Lobo, Moacyr Lobo, Ayres Vieira e Themistocles Vianna.

Imprensa — Eustachio Alves e Eugenio Lyra.

Geraes — Ernesto Possi, Constantino Magalhães e Apparicio Camara.

Policiamento geral — Armando Campello.

* * *

AS FESTAS SPORTIVAS DE HOJE

O de Nictheroy em que tomarão parte o Flamengo e o Mangueira

Realiza-se finalmente hoje, no campo do Byron F. C., em Nictheroy, o grande festival sportivo promovido pelo Instituto de Protecção e Assistencia á Infancia.

A grande festa para a qual foi organizado um attraente programma, vem prendendo não somente as attenções dos sportmen da vizinha cidade, mas tambem desta capital, pelo facto de nella tomarem parte as equipes principaes do C. R. Flamengo, campeão carioca e S. C. Mangueira, disputante do campeonato desta cidade.

O team do rubro-negro deverá bater-se contra o scratch da Liga Sportiva Fluminense, emquanto que o do S. C. Mangueira, enfrentará o da Liga Gonçalense, combinados esses que, pela sua força, exigirão grandes cuidados dos clubs da Liga Metropolitana.

Ainda um terceiro encontro será effectuado, como complemento ao interessante programma; será elle ferido entre os teams infantis A e B do Real Club Flamengo, da vizinha cidade. Este encontro será arbitrado pelo sr. Julio Kunz, do C. R. Flamengo.

Dirigirá a prova Mangueira x Liga Gonçalense o sr. Plinio Ribeiro de Castro, do campeão carioca.

Para juiz do jogo principal, foi convidado o sr. João Ferreira, do Neves F. C.

Os teams provaveis para o festival são estes:

O do Flamengo:
Kunz; Santiago e Telephone; Rodrigo, Sisson (cap.) e Dino; Waldemar, Candiota, Sydney, João de Deus e Japonez.

Do Mangueira:
Villa; Borgeth e Bebeto; Parada, Mazzeu II e Francisquinho; Coutinho, Fernando, Mazzeu I, Mendes e Simas.

Scratch da Liga Fluminense:
Gastão; Moreira e Durão (cap.); Oswaldo, Alegria e Sula; Segadas, Demisto, Charles, Bebeto e Manoelzinho.

Scratch da Liga Fluminense:
Raul; Jurumenha (cap.) e Serrão; Fuca, Horacio e Moreira; Soares, João, Monka, Candinho e Maciel.

Team A:
Arnaldo Dumans; Paulo Kastrup e Paulo Alonso; Ary Ribeiro, Mamedi e Seylla Ribeiro; Romeu, Mario Ribeiro, Claudio Moderno, Levy Lomelino e Almir Orestes.

Team B:
José Castro; Acyr Dias e Edmar Orestes; Cordovil Ribeiro, Alvaro Leonardo e Antonio Rodrigues; Egas Magalhães, Mario Zerbini, Durval Mesquita, Odilon Siqueira e Cicero Siqueira.

Reservas — João Siqueira, Dermeval Santos, Cesar Magalhães, Didá, Ernesto Mello, Guilherme Costa, Oscar Britto, Euclydes, Heitor Kastrupp e Moacyr Ferreira.

* * *

A dos Guardas Civis

Promovido pela União Mutua dos Fiscaes e Ajudantes da Guarda Civil, será realizado tambem hoje no campo dos Fidalgos de Madureira, um grande festival sportivo, para o qual foi organizado o programma abaixo:

1ª prova — A's 11.30 — Match de football entre os teams infantis Fidalgos x Cascadura — Premio. Uma taça. Juiz Lincoln Duarte.

2ª prova — A's 12.30 — Partida de football entre os teams infantis do C. X. C. Africano — Premio. Uma linda taça. Juiz, capitão Joaquim José da Silva.

3ª prova — A's 2.30 — Importante match de football entre as fortes equipes do Civil S. C. x Maná — Premio. Um bronze. Juiz Arlindo Rodrigues.

4ª prova — A's 3.30 — Match de football entre os scratches "Preto e Branco", e o team dos Fidalgos de Madureira. Premio, um bronze. Juiz Eduardo Ferreira.

A's 5.30 será feita a entrega dos premios.

* * *

A que o Lapa promoveu

Realiza-se no Campo do S. C. Rio de Janeiro, o festival sportivo promovido pela directoria do Lapa F. C.

Tomarão parte neste festival os seguintes clubs: Magno, Alvear, Villegaignon, Iberia, Coelho Netto e o promotor da festa.

Os jogos serão realizados ás 12, 2 e 4 horas em ponto.

No final da festa serão entregues os premios.

* * *

A do Rio F. C.

Realiza-se ainda hoje o festival sportivo organizado pelo Rio Athletic Club no campo do A. Cajuense.

O programma será o seguinte:

1ª prova, ás 11 horas, dedicada ao Pereira Passos F. C., disputa de uma taça entre os segundos teams do Rio F. C. x Constituição.

2ª prova, ás 11.45, taça, offerecida pelo sr. João Antonio Dias, entre o S. C. S. Paulo x Avenida F. C.

3ª prova, á 1.30, taça A. Leal, entre os fortes teams do Nacional F. C. x Municipal.

4ª prova, ás 3 horas, taça J. Maçãs, importante encontro entre os teams Cajuense x Quinze de Novembro.

5ª prova, ás 5 horas — Esta prova é dedicada á Associação de Chronistas Desportivos, sensacional encontro entre os fortes conjunctos do Manguinhos F. C. e o promotor da festa.

A do Real Grandeza

O Real Grandeza F. C. levará á effeito o seu festival sportivo, commemorativo do 10º anniversario de fundação. O Campo para essa festa é o do Carioca F. C., á Estrada D. Castorina, na Gavea.

O programma consta de 3 matches de football, corridas a pé, ovo na colher, a péga do porco, o thesouro do cégo, etc., etc.

Tomarão parte nesse festival os clubs de Regatas Lage, Jardim F. Club., Combinado Humaytá e S. Club Botafogo. A ultima prova é dedicada á União S. Remo da Lagôa R. F., o Real Grandeza F. C., enfrentará o scratch dessa entidade. Ao vencedor será conferida a "Taça Arthur Santos", offerecida pelo seu patrono.

O programma está assim organizado:

1ª prova, ás 11 horas, Homenagem ao Carioca Football Club, match de football entre os teams Pé de Anjo x Sae Azar.

Vencedor: "Taça 6 de Novembro".

2ª prova, ás 12 horas, Match de football entre os primeiros quadros dos clubs S. C. Botafogo x Combinado Humaytá. Club vencedor: 11 medalhas de prata.

3ª prova, A' 1,10, Corridas de resistencia — 1.000 metros por um concorrente filiado de cada club á U. S. R. L. R. F. Vencedores: medalhas de prata e bronze.

4ª prova, á 1,20, Corridas de velocidade (200 metros). Vencedores, 2 objectos de arte.

5ª prova, á 1,30, Match de football entre os clubs (primeiros teams) Jardim F. C. x C. R. Lage. Club vencedor: uma taça.

6ª prova, ás 2,40. Corridas com ovo na colher, para moças. Vencedora: Um mimo.

7ª prova, ás 3 horas. A caça ao gallo.

8ª prova, ás 3,15. A péga do porco.

9ª prova, ás 3,30. O thesouro do cégo.

10ª prova, ás 3,50. "União das Sociedades do Remo da Lagoa Rodrigo de Freitas. Match de football. Real Grandeza x Combinado da União. Vencedor: "Taça Arthur Santos".

Final: — Entrega dos premios.

A do Engenho de Dentro

Será effectuado hoje um festival sportivo promovido pelo Engenho de Dentro A. C. em seu campo á rua Henrique Scheid.

Eis o programma:

1ª prova, ás 12 horas, Dramatico F. C. x União F. C.

2ª prova, ás 2 horas, Del Castillo F. C. x Novidade F. C.

3ª prova, ás 4 horas. Homenagem á Liga Suburbana de Sports Athleticos Paulistano F. C. x Engenho de Dentro A. C.

Este club realiza hoje um festival sportivo no campo do Metropolitano A. C., á rua Dr. Dias da Cruz.

Eis o programma: A's 11 horas, Helios A. C. x Salette F. C. (infantil).

A's 12 1|2 horas, Alvear F. C. x Helios F. C.

A's 2 horas, Vera Cruz F. C. x S. C. Chilenos.

A's 4 horas, terá inicio a prova principal entre as valentes equipes do Helios A. C. e Iberia F. Club.

Nos intervallos dos jogos serão realizadas varias provas, como sejam: corridas a pé, saltos, lutas, shoots em distancias, corrida negativa, etc., etc., para cavalheiros e senhoritas.

* * *

O Fluminense de Nictheroy está em Campos

Seguiu ante hontem para Campos, E. do Rio, onde foi disputar alguns encontros de football, a delegação sportiva do Fluminense A. C., campeão de Nictheroy, pela L. S. Fluminense.

Hoje o tricolor da vizinha cidade enfrentará o team do Americano F. C., no campo da rua S. Bento.

Para os festejos de hoje foi organizado o seguinte programma:

Pela manhã, passeio pela cidade e almoço.

A' 1 hora: Prova preliminar entre os segundos teams do Americano e do Lacerda Sobrinho.

A's 3 horas: Match entre o Americano e Fluminense.

A's 7 horas: Banquete no Hotel Flavio, e ás 9 horas, embarque para Nictheroy.

Os teams, serão estes:

Do Americano:
Cleveland — Baptista e Ernesto — Percy, Zéca e Zurlinder — Cação, Antoninho, Marzulo, Dario e Reginaldo.

Do Fluminense:
Gastão — Henrique e Vicente — Conrado, Tavares e Seraphim — Carlito, ? — Lemos, Lomelino e Velloso.

* * *

Uma nota da L. S. Fluminense

A commissão de Sports da Liga Sportiva Fluminense, pede o comparecimento, no campo do Byron, ás 2 1|2 horas da tarde, dos seguintes jogadores:

Gastão Ramos e Aurelio Motta, do Nictheroyense; Ary Corrêa, Oswaldo Waddington, Newton de Oliveira Durão, Heitor Segadas Vianna, Charles Foster e Timotheo Pereira, do Canto do Rio; Francisco Moreira, Themistocles Silva e Julio de Freitas, do Barreto; Antonio Suda, do Odeon; Antonio Monteiro, do Ararigboia; João Verissimo da Silva e José Fortuna, do Byron; Gilberto Breves e Manoel de Aguiar, do Ypiranga.

REMO

Sport Club Fluminense

No estaleiro de construcção naval do sr. Orlando Gustavo Chilinque, acha-se em construcção para este centro nautico, uma canôa a dois remos e bem assim um canôe, os quaes serão offerecidos pelos sportmen defensores das côres azul e branco, srs. João Pires de Mello, Antonio Ferreira e Sebastião de Oliveira.

Terá pois, o Sport Club Fluminense em breves dias a sua fróta augmentada com mais dois excellentes barcos deste habil constructor.

TURF

A CORRIDA DE HOJE, NO JOCKEY-CLUB

Grande Premio Importação e classicos "José Calmon" e "Ferreira Lage"

Com a corrida que hoje se realiza no prado de S. Francisco Xavier e cujos proventos o Jockey Club annualmente destina aos cofres da Caixa Beneficente dos Profissionaes do Turf, encerra-se a temporada official de 1920.

O programma consta de nove pareos, entre elles os classicos "Ferreira Lage", que reunirá apenas Miau e Prince Nat, e "José Calmon", em que se encontrarão, na distancia de 2.000 metros, os nacionaes Garimpeiro, Era, Lyrio, Mysteriosa, Apollo, Lutador e Atroz, sendo duvidosa a presença dos dois ultimos, e o "Grande Premio Importação", prova official em 1.750 metros, que será disputado por Moonstone, Eclipse, Tucuman, Turbulento, Vinitius e Minzador.

A primeira e a ultima destas provas estão, respectivamente, á mercê de Miau e Moonstone, mas a segunda, em que pese a opinião da cathedra, que elegeu favorito o cavallo Garimpeiro, terá um campo homogeneo, dependendo o desenlace da carreira das peripecias que se verificarem. Tanto póde ganhar Garimpeiro, como Lyrio, Mysteriosa ou Apollo, e devemos dizer que as nossas preferencias recaem, não no filho de Thêve, mas na companheira da blusa de Ramalero, que nos parece animal de mais fundo que o cavallo paulista.

A reunião de hoje alcançará com certeza grande successo, successo que tanto mais desejamos porque elle irá beneficiar uma associação que deve merecer as sympathias, não só das sociedades hippicas, mas de todos aquelles que frequentam os nossos prados.

Como mais provaveis vencedores indicamos os seguintes concurrentes:

Miau — Prince Nat.
Machiavel — Bravata — Paradoxo.
Luminaria — Aventureiro — Laís.
Esbelta — Beduino — Beduina.
Wilson — Darro — Papoula.
Moonstone — Vinitius — Eclipse.
Mysteriosa — Lyrio — Apollo.
Ipojuca — Atrevido — Argentina.
Estoril — Iochito — Prattlement.

O primeiro pareo, que é o classico "Ferreira Lage", será corrido ás 12.45.

* * *

VARIAS NOTICIAS

O cavallo Iochito, inscripto no ultimo pareo da reunião de hoje, deverá ser montado pelo jockey D. Suarez. As condições desse parelheiro são francamente boas e sua "chance" não é pequena.

—:— Trabalhou em excellentes condições o cavallo Machiavel, que no seu ultimo encontro com Bravata, bateu nitidamente essa companheira de Caricato. Se confirmar a prova que forneceu na distancia o cavallo irlandez ganhará.

—:— Segundo constava hontem, não é certa a presença da potranca Liquette na corrida de hoje.

—:— Não trabalhou mal a distancia do classico "José Calmon" o cavallo Apollo. Apezar do peso que carregará o filho de Scarpia póde entrar collocado.

—:— Foi desembarcado em Santos o cavallo uruguayo Radamés que defenderá a jaqueta do Stud Fortes com o nome de Diplomata.

—:— Na corrida de hoje o Jockey Club distribuirá em premios a quantia de 27:500$, sendo, pois, preciso que o movimento do jogo attinja a mais de 140:000$ para que a Caixa Beneficente dos Profissionaes do Turf aufira lucro sobre as apostas.

—:— O sr. Francisco Fortes, do turf paulista, fez uma offerta de 25:000$ pelo nacional Bronzino, de criação e propriedade do coronel Joaquim da Cunha Bueno. A proposta foi recusada.

—:— Quando era submettido a um exercicio forte na distancia do pareo "Animação" o cavallo Estoril rachou um dos cascos. Por este motivo é duvidosa a presença do defensor da blusa rosea na corrida de hoje.

—:— Ainda hontem, apezar de ser um dia morto, houve grande procura das cotações do cavallo Garimpeiro, franco favorito do compromisso que tem para hoje.

—:— Não confirmará sua inscripção no pareo "Experiencia" o potro Synapismo, cujas condições de "entrainement" são ainda deficientes.

—:— Depois de sua ultima carreira, ha quinze dias, apresentou sensiveis melhoras a potranca Amaná. Todavia, essas melhoras não lhe dão grande "chance" ao lado dos adversarios com que se encontrará.

—:— As condições do potro Lyrio são optimas. O companheiro de blusa de Cigano, que carregará apenas 49 kilos, trabalhou a distancia de 2.000 metros de molde a dar grandes esperanças aos seus responsaveis.

—:— Caso Alexandre Fernandez não possa tomar parte na corrida desta tarde, Atrevido e Prattlement serão dirigidos pelo jockey Carmelo Fernandez.

A CULTURA DA BATATA INGLEZA NO ESTADO DO RIO

A distribuição de sementes seleccionadas pelo governo

O sr. Raul Veiga, presidente do Estado do Rio, recebeu em conferencia o sr. Waldemar Pinna, inspector agricola, que entregou a s. ex. a relação geral dos lavradores, nos quaes foram distribuidas gratuitamente, pela inspectoria de Agricultura, batatas ingleza grêladas para plantio.

O sr. Raul Veiga, deante da manifesta escassez do referido producto na época propria da plantação, havia determinado áquelle funccionario a mais larga acquisição das referidas batatas para distribuil-as entre os lavradores do Estado. Comquanto tivesse sido difficil o cumprimento de semelhante determinação do governo estadual, póde entretanto, serem adquiridas e distribuidas durante os mezes de setembro á meiados de novembro proximos passados, cerca de 1.049 caixas de 30 kilos ou sejam 31 1|2 toneladas da alludida solanacea, que foram distribuidas em pequenas quantidades entre 631 lavradores fluminenses.

Os lavradores receberam com grande sympathia essa medida proveitosa, tomada pelo governo, em beneficio da lavoura da batata, como se deprehende das innumeras cartas de agradecimentos dirigidas pelos lavradores ao sr. Raul Veiga.

E' facil de ver-se a utilidade de tal favor dispensado pelo Estado, levando-se em conta que a capacidade média da producção da batata ingleza, é no Estado do Rio de 1 por 15, isto é, que os 31.5000 kilos distribuidos produzirão no curto espaço de tres mezes, 530.000 kilos de batatas que ao preço actual do mercado, 600 réis por kilo, representarão o valor economico de 318:000$000.

O sr. Raul Veiga, segundo ouvimos, pensa em organizar definitivamente o serviço de distribuição methodica e systematica de sementes seleccionadas. Nesse sentido, o presidente, ao que ainda sabemos, já deu as necessarias instrucções ao inspector agricola, no sentido de providenciar sobre a acquisição de taes sementes, principalmente de batatas inglezas.

Opportunamente o sr. Waldemar Pinna, de accordo com as determinações do governo, visitará em caracter official, os campos de selecção e cultura da batata ingleza, existente nos Estados do Paraná, S. Paulo e Minas.

A NOVA DIRECTORIA DO CLUB MILITAR

Um grupo de officiaes nos enviou a seguinte chapa para a eleição da nova directoria do Club Militar:

Presidente, Marechal Hermes Rodrigues da Fonseca; 1º vice-presidente, Capitão de Mar e Guerra Aristides Mascarenhas; 2º vice-presidente, General Francisco Flayres; director secretario, Capitão José Gomes Carneiro; sub-director secretario, 1º Tenente João Pereira de Oliveira; sub-director thesoureiro, 2º Tenente Alfredo Lima; director bibliothecario, Capitão Miguel de Castro Ayres; sub-director bibliothecario, 1º Tenente Intendente Adalberto Martins Ferreira; director dos serviços geraes, dr. João do Rego Barros; sub-director dos serviços geraes, 2º Tenente João Pessoa Cavalcanti; director da assistencia, Coronel Ticiano Corregio Daemon; sub-director secretario da assistencia, Capitão Francisco de Mello; sub-director thesoureiro da assistencia, Capitão Frederico de Siqueira; director da alfaiataria, Major Intendente Adolpho Luiz de Carvalho; sub-director da alfaiataria, 2º Tenente Jeronymo Ferreira Romariz; conselho fiscal, Coronel João de Deus Menna Barreto, Tenente coronel João Muniz Pereira de Vasconcellos, Tenente coronel João Muniz Barreto de Aragão Coronel Izidoro Dias Lopes, Major José Osorio, Capitão João Paulo de Miranda Nunes, Major Olyntho de Mesquita Vasconcellos, Major Francisco Severiano Ribeiro; supplentes, Major Augusto Eduardo da Silva, Capitão Pompeu Horacio da Costa, Major Pedro Frederico Leão de Souza, 2º Tenente Herculano Julio dos Reis Lima, Capitão Marinho Horacio da Costa Santos, 1º Tenente Intendente Pedro Baptista de Mello, e Capitão Antonio de Castro Pinto.

MUSEU NACIONAL

O Museu Nacional, que esteve fechado durante os ultimos mezes, por motivo de obras, achar-se-á novamente franqueado ao publico, do dia 2 de janeiro proximo vindouro.

CARNAVAL

—:—

Activam-se os preparativos para o inicio dos trabalhos de confecção dos carros allegoricos e criticos nos barracões dos tres grandes clubs carnavalescos.

Marroig é o artista escolhido pelos "carapicus"; André Vento, é o indicado pela maioria dos "gatos" e Jayme Silva, dos "baetas".

E' de prever o proximo carnaval, caso o governo attenda o pedido que lhe foi feito, será deveras brilhante.

DEMOCRATICOS

Foi um successo o baile do grupo "Ouvi dizer"... do glorioso Club dos Democraticos, realizado ante-hontem, no invencivel Castello.

O vasto salão de honra da "Legião da Aguia" — estava repleto de formosas houris e democraticas, que deram um todo seductor ás animadas dansas maxixetricas ao som de uma banda de musica militar.

E' a hora em que rodam as nossas machinas, ainda perduram as dansas, no meio do maior enthusiasmo.

Um successo, o baile de ante-hontem.

CLUB DE S. CHRISTOVÃO

Este club realiza no dia 31 do corrente um grande baile á fantazia, para commemorar á entrada do Anno Novo. Abrilhantará as dansas, um banda de musica militar.

FIDALGOS DE MADUREIRA

Os valorosos foliões que constituem o club dos Fidalgos de Madureira já deram o grito de carnaval na rua e para o dia 31 do corrente estão preparando um monumental baile á fantazia, com o concurso de uma banda musical.

ZUAVOS

Vae ser um encanto o baile do dia de Anno Bom, na séde dos queridos Zuavos Carnavalescos, que têm á frente, o incomparavel "Dr. Sciencia".

CASINO SUBURBANO

Na noite de 31 do corrente haverá um grande baile na séde do Casino Suburbano, para o qual os convites estão sendo disputadissimos.

ELLES TE DÃO...

Quem não aprecia o pessoal deste blôco da avenida Amaro Cavalcanti?

Ainda hontem, realizou-se grande baile para festejar o Natal, o qual esteve deveras attraente.

Dentre as marchas do blôco — "Elles te dão...", destaca-se a seguinte:

Director
O nosso peito, mocidade valorosa,
Extravasando de alegria grandiosa.
Geral
Palpita, anceia e solta ao vento [madrigal,
Saudando momo, o imperador uni- [versal.
Director
Gozar, sentir, eis a compensação.
Côro
De viver e lutar,
De soffrer e esperar.
Director
A força do mundo está no coração,
Côro
A graça e a belleza no "Elles te [dão..."
Director
Gozar, sentir, eis a compensação.
Côro
De viver e lutar,
De soffrer e esperar;
Director
Quem tem confiança no "Elles te [dão..."

JARDIM DOS AMORES

Já foram iniciados os ensaios deste rancho da rua da Misericordia, composto de uma rapaziada decidida a brincar no carnaval.

CAPRICHOSOS DA ESTOPA

A directoria deste club offerece hoje uma succulenta feijoada aos seus associados e convidados.

MIMOSOS CRAVINHOS

Vae ser um successo o carnaval deste rancho da rua Voluntarios da Patria, cujos ensaios de marchas e sambas já foram iniciados.

FENIANOS DE CASCADURA

Esteve encantador o baile realizado hontem neste festejado club suburbano.

AS SABINAS

Chaby, está organizando a grande festa do anniversario do grupo das Sabinas.

BATALHS DE CONFETTI

Está marcada para amanhã, na rua Moura Brito, uma colossal batalha de confetti e lança-perfumes, entre os foliões do bairro da Tijuca.

Abrilhantará uma banda de musica.

— Os commerciantes do Meyer estão organizando para o dia 31 do corrente uma batalha de confetti e lança-perfumes, com o concurso de duas bandas de musica, que tocarão em coretos armados nas ruas Archias Cordeiro e Dias da Cruz.

— "Muque é muque", a legião de batutas do Riachuelo, que têm a sua frente o capitão Agenor Pereira, promette uma renhida batalha de confetti para o dia 31 do corrente, na rua 24 de Maio, abrilhantada por uma banda de musica.

— Tambem no Engenho de Dentro, vamos ter uma batalha de confetti no referido dia.

RECREIO-CLUB

Em sua séde no morro do Castello, este club realiza no dia 31 do corrente, mais um esplendido baile.

FURRECAS

Ué... gentes... quem foi que disseram que os Furrecas não faziam o seu carnaval externo?...

Lá estão elles, em Santa Cruz, firmes no barracão, cuidando dos trabalhos de confecções das allegorias e criticas para o dia 6 de fevereiro, domingo de Carnaval de 1921.

Para o dia 31 do corrente, está marcado um grande baile á fantasia no Congresso dos Furrécas, com o concurso de uma banda de musica.

FILHOS DA ESTRELLA DO BRASIL

O pessoal que constitue esta sociedade está decidido para brincar a valer no Carnaval de 1921.

Lasco o pão, Tom Mix e Sabido, os maiorales do club, foram designados para a commissão de Carnaval.

Basta esta "trindade" para garantir o successo dos Filhos da Estrella do Brasil.

PENHA CLUB

FELISMINA, MINHA NEGA

Este glorioso bloco carnavalesco de Quintino Bocayuva, promette dar a nota alegre no Carnaval de 1921.

Os ensaios das marchas e sambas, já foram iniciados.

LYRIO DO ARAGÃO

Mais um baile se realisa hoje, no *bouquet* dessa conhecida e popular sociedade carnavalesca, á rua Conde de Bomfim. Isso significa mais uma victoria, mais um triumpho para os queridos foliões, que com "Lord Tronco Secco" á frente dão a nota, todos os annos, nas festas de Momo.

Octaviano Chagas, o maestro tão conhecido, promette novas surpresas, com a excellente orchestra que dirige.

20 % de desconto não é negocio

Comprem na CASA YORK que offerece mais vantagens na Grande liquidação por motivo de obras.

Camisaria e roupas de cama e me.

22 e 24 — RUA DA ASSEMBLÉA — 22 e 24

esquina da Rua do Carmo

Gottas Virtuosas de Ernesto Souza. Curam hemorrhoides, males do utero, ovarios, urinas e a propria Cystite. (7436)

POLICIA MILITAR

Serviço para amanhã, segunda-feira:
—:— Uniforme 4º (Kaki).

Superior de dia — capitão Bacellar.

Official de dia ao quartel general — 2º tenente Frederico.

Official de dia ao Corpo de Serviços Auxiliares — 2º tenente Florentino.

Medico de dia 24 horas, — 2º tenente honorario Licinio.

Medico de dia 12 horas — 1º tenente dr. Barros.

Pharmaceutico de dia — 2º tenente honorario Adhemar.

Interno de dia — 2º tenente honorario Toscano.

Dentista de dia — 2º tenente honorario Castro.

Auxiliar do official de dia ao quartel general — sargento Achilles.

Musica de promptidão, das 6 ás 11 horas, a fanfarra do regimento de cavallaria, e das 11 ás 22 horas, a banda do 1º batalhão.

A conducção de presos será fornecida pelos corpos de accordo com o pedido que fôr feito.

Assiste a instrucção no Nucleo Central — 2º tenente Carvalho.

O 1º batalhão fornece: a promptidão de incendio; 10 praças para prevenção; o policiamento; os demais serviços já determinados e o mais que fôr pedido.

O 2º batalhão fornece: 10 praças para prevenção; o policiamento; os demais serviços já determinados e o mais que fôr pedido.

O 3º batalhão fornece: 1 corneteiro para ordens á Assistencia do Pessoal; 10 praças para prevenção; o policiamento; os demais serviços já determinados e o mais que fôr pedido.

O 4º batalhão fornece: 2 inferiores para ronda; as promptidões permanente e de soccorros; 1 corneteiro ás 8 horas na Assistencia do Pessoal, para rondar o 2º districto; 10 praças para prevenção; o policiamento; os demais serviços já determinados e o mais que fôr pedido.

O regimento de cavallaria fornece: 10 praças para a promptidão permanente; 1 inferior para ronda; a guarda do quartel general; o policiamento; os demais serviços já determinados e o mais que fôr pedido.

A companhia de metralhadoras fornece: os serviços já determinados e o mais que fôr pedido.

O Corpo de Serviços Auxiliares fornece: 1 mechanico e 1 bombeiro de dia.

—:— Guardas:

Da Amortização — 2º tenente Izidro.

Da Moeda — 2º tenente Manfredo.

Do Thesouro — 2º tenente Roballo.

—:— Ronda:

Os senhores 1º tenente Bellerophonte e 2º tenente Escobar.

—:— Promptidões:

No regimento de cavallaria — 1º tenente Meira Lima.

No quartel general — 2º tenente Ashton.

—:— Dia aos corpos:

No 1º batalhão — 1º tenente Jayme.

No 2º batalhão — capitão Ferraz.

No 3º batalhão — capitão Catalão.

No 4º batalhão — capitão Veloso.

No regimento de cavallaria — 1º tenente Themistocles.

No quartel da Saude — 2º tenente Confucio.

No quartel do Andarahy — 2º tenente Pinto.

MATRICULA NA ESCOLA MILITAR

Foi marcado para o dia 20 de fevereiro ou para o primeiro dia util que se lhe seguir, o prazo para apresentação á Escola Militar dos alumnos do Collegio Militar que desejarem transferencia para a referida escola, nos termos do art. 44 do regulamento desse estabelecimento de ensino superior.

O PREFEITO AGRADECE A COLLABORAÇÃO DOS AGENTES MUNICIPAES

O prefeito fez reunir, em seu gabinete, todos os agentes da Prefeitura, aos quaes agradeceu a intelligente collaboração que tem prestado á sua administração, terminando por lhes apresentar os seus cumprimentos de boas-festas.

LLOYD BRASILEIRO

O commissario [illegible] chegado do sul no "[illegible]" apresentou-se ao intendente [illegible]rino, a quem deu conta da [illegible]vimento de viagem.

—:— Apresentaram-se á directoria por terem chegado [illegible] os commandantes Amaro [illegible]to de Azevedo, do "[illegible]", Mano Gama, do "[illegible]", [illegible]nardino de Miranda, do "[illegible]" e José Correia, do "Laguna".

—:— O commissario [illegible] Barbosa apresentou-se [illegible] tendencia por ter chegado [illegible]tos.

—:— O "Uberaba" [illegible] amanhã, de Santos e o "[illegible]te" no dia 28.

—:— O "João Alfredo" [illegible] o nosso porto hontem, [illegible] da manhã com destino [illegible] vando muitos passageiros [illegible].

—:— E' este o movimento de carga dos seguintes navios [illegible] ante-hontem "Ruy Barbosa" [illegible]xe 2.605 volumes, "[illegible]" 12.126; "Laguna, 5.347; "[illegible]ré", 409.

—:— O "Cubatão" [illegible] hoje.

UM LARAPIO APANHADO EM FLAGRANTE

A policia do 5º districto [illegible] deu hontem em flagrante, [illegible] furtava na casa da rua [illegible] mero 15, o larapio José de Oliveira.

Levado para a delegacia [illegible] revistado foram encontrados em seu poder um canivete, [illegible] brincos e cinco brilhantes, [illegible] furtou do sr. Manoel Mar[illegible]mes, e outros objectos [illegible] cedencia não soube explicar.

José de Oliveira, foi [illegible] em flagrante e mettido [illegible].

ESMOLAS

Do sr. Rufino Gomes de [illegible] da recebemos 10$000 para [illegible]sos pobres.

—:— Da sra. Eugenia [illegible] em intenção das almas de [illegible]na e Emilie Huebes, recebemos a quantia de 10$ para o Natal de creanças pobres.

—:— De um anonymo recebemos a quantia de 2$000 para os pobres soccorridos por esta folha.

UMA INDEMNIZAÇÃO CONTRA A UNIÃO, POR DESASTRE DE TREM

Em 28 de maio de 1913, falleceu victima de um desastre do trem da E. F. Central do Brasil na estação de Deodoro, [illegible]sé da Motta.

A viuva Francisca da [illegible] por si e seus filhos menores impuberes, propoz, no juizo federal uma acção, pleiteando a indemnização de 200 contos de réis.

O juiz, o finado dr. Raul Martins, considerando que a indemnização devia dividir-se em duas partes distinctas — uma, referente ás despesas com o tratamento da victima, seu funeral e o luto da familia, e que teria, [illegible]go, de ser paga integralmente, e a outra, uma pensão [illegible]gavel, naturalmente por meio para a prestação de alimentos, e que, no caso dos autos, devia [illegible] subsistir para a viuva, emquanto não contrahisse segundas nupcias e para os filhos até attingirem a maioridade ou se emanciparem por outra fórma, julgou procedente a acção, para condemnar a União a indemnizar os autores, nos termos alludidos, conforme [illegible] do na execução.

Accrescentou ainda o juiz ao dar determinada importancia que poria os menores a [illegible] minuida ou perderem-n'a por [illegible] má administração, o que não se [illegible]limava com os fins [illegible] reiterados das nossas leis.

Dessa sentença, recorreram tanto os autores, como a União, [illegible]do o Supremo Tribunal Federal dado provimento, apenas, á appellação dos autores, para condemnar a ré no que se liquidasse na execução.

EMENDA AO REGIMENTO DO SUPREMO TRIBUNAL FEDERAL

O ministro Sebastião de Lacerda, no sentido de uniformisar o processo adoptado no Supremo Tribunal Federal, apresentou na sessão de ante-hontem, uma emenda, para que, de ora avante, os recursos extraordinarios e as appellações civeis que não forem preparadas dentro do prazo de [illegible] dias não mais sejam julgados desertos, por simples despacho do ministro relator, mas por [illegible] do Tribunal, como acontece com os aggravos e as cartas testemunhaveis.

Essa emenda irá á apreciação do Supremo Tribunal na proxima sessão.

UM TRABALHO ORIGINAL

O sr. Antonio dos Santos [illegible]ta, alumno do Gymnasio [illegible] da Silva, expõe na perfumaria [illegible]nida um trabalho original [illegible] nota qualidades para a [illegible] trata-se de um estojo em [illegible] esculpida a ponta de canivete, representando a descoberta do Brasil; dentro tem uma caravella [illegible] em bronze. O interessante trabalho do sr. Baloma [illegible] ao sr. José Antonio Co[illegible]do, como prova de reconhecimento pela protecção que lhe [illegible]ra os seus estudos.

CINE MEYER
Av. Amaro Cavalcanti, 25
HOJE — HOJE
PLANETA NORTE
Mutt e Jeff
O Luxo Oriental
Comedia em 2 actos
MACISTE CONTRA A MORTE — Drama em 6 actos
Segunda e terça-feira — Barrabás e Dom da Fascinação, por Dorothy Dalton. (I 19343)

Cinema Smart
212, Boulevard 28 de Setembro
SERÁS MINHA ESCRAVA
William Hart, Louise Glaum e Bessie Love — 5 partes
A comedia — DOENTES E CHARLATÃES — 2 partes
SENHORITA DO OUTRO MUNDO — Ornella d'Alba e A. Pasquali — 6 partes
Matinée á 1 1|2
nos dias 25 e 26, com distribuição de bombons. (I 19340)

Cinema Boulevard
HOJE — SO' — HOJE
Matinée, á 1 1|2 hora
MUTT e JEFF — Caricaturas
Uma hilariante comedia em 2 actos.
N. B. — Só na matinée.
A' MERCE DOS HOMENS
Finissimo drama em 5 actos, por Alice Brady
— O PACTO INFERNAL —
Inicio deste grande film francez, em 10 epocas, 1ª e 2ª epoca em 3 longos actos pelo querido Justino Clarel. (I 19370)

CINEMA VELO
Rua Haddock Lobo, 192
Telephone 275, V.
Grandiosa matinée, ás 2 horas
HOJE — HOJE
ALMAS LEVANTINAS
6 actos lindissimos
— A VOZ DESAFINADA —
Dois actos para rir
Na soirée a 1ª sessão, ás 6,45.
Amanhã — Maria Thereza ou A Conspiração. Barrabás — 3º episodio. (I 19433)

CINEMA MASCOTTE
Rua Archias Cordeiro, 230
Meyer
HOJE! — HOJE!
WILLIAM HART no film:
Serás minha escrava
5 ACTOS
Pacto infernal
5ª e 6ª series
ENTRE DOIS FOGOS
comica, 2 actos
Amanhã — O INCENDIO DO CIRCO — SIGNAL FATAL, 5ª e 6ª. (I 19132)

Theatros da Empreza José Loureiro

Palacio Theatro
Companhia portugueza de Operetas Satanella—Amarante
Direcção musical do maestro Agostinho Gouvêa
Hoje — DESPEDIDA DA COMPANHIA — Hoje, 2 1|2 — Vesperal, e ás 8 3|4
A opereta em tres actos
Miss Diabo
O maior successo da companhia
Nina — LUIZA SATANELLA
Fandelirio — Estevão Amarante

THEATRO REPUBLICA
Companhia portugueza de Operetas CREMILDA DE OLIVEIRA
De que fazem parte Maria Abranches e Almeida Cruz
Grande orchestra sob a direcção do maestro Assis Pacheco
HOJE — A's 2 1|2 — HOJE
VESPERAL
A CASTA SUZANA
Suzana Pomarel — Cremilda de Oliveira
A's 8 3|4 — A opereta em 3 actos
A PRINCEZA dos DOLLARS
Alice — Cremilda de Oliveira
Amanhã, ás 2 1|2 e ás 8 3|4 — Festa artistica dos artistas: Durão e Mattos — A Viuva Alegre.
—:— POLTRONA — 6$000 —:—
Bilhetes á venda nas bilheterias dos theatros, das 10 horas em deante e na casa Lopes Fernandes, á Avenida Rio Branco, 138, das 11 ás 17 horas. PALACIO THEATRO — Quinta feira, 30 — Estréa da companhia do notavel actor hespanhol Ernesto Vilches. A peça em 3 actos — WU—LI—CHANG. (I 20085—86)

O ponto preferido das familias — **TRIANON** — Proprietario: J. R. STAFFA
Companhia ALEXANDRE AZEVEDO
:— VESPERAL A'S 3 HORAS —:
HOJE — A's 7 3|4 — 9 3|4 — HOJE
—:— —:— SUCCESSO NUNCA VISTO NO TRIANON —:— —:—
Representações da linda comedia de costumes cariocas, em 3 actos
A CASA DE TIO PEDRO
Original de ODUVALDO VIANNA
Magnifico desempenho de Apollonia Pinto — Abigail Maia — Judith Rodrigues — Davina Fraga — Palmyra Silva — Alexandre Azevedo — Ferreira de Souza — Augusto Annibal e Oscar Soares.
ESPIA SO'! — ESPIA SO'! — ESPIA SO'!
Epoca — Actualidade — Acção: 1º acto, no Meyer; 2º acto, em Santa Thereza, vendo-se o panorama da cidade; 3º acto, na Praia do Caju, á tarde.
Ensenação de Simões Coelho — Mobiliario da Casa Nunes, rua da Carioca 55 — Scenarios completamente novos de Mario Tullio — Serenata do maestro Paulino Sacramento pelo grupo do Louro.
Amanhã — Sessões: ás 7 3|4 — 9 3|4 — O maior successo da temporada — A CASA DE TIO PEDRO.

Theatros da Empreza Paschoal Segreto—Direcção: João Segreto

S. PEDRO
Grande Companhia Nacional de Operetas e Melodramas (genero do theatro Chatelet, de Paris) — Direcção artistica de EDUARDO VIEIRA — Regente da orchestra, PAULINO SACRAMENTO.
HOJE—Duas sessões, duas—As 7 3|4 e 9 3|4—HOJE
45.963 pessoas assistiram até hontem no S. Pedro ás representações de
A CAPITAL FEDERAL
Burleta de Arthur Azevedo e Nicolino Milano
Peça nacional por excellencia — *Um flagrante de 1890 que ainda tem actualidade!*
Assoberbada pelas crises, com o espirito sacudido pelas mais asperas surprezas, toda a metropole [illegible] pela platéa do S. PEDRO para desopilar o figado e espantar as tristezas!
Lola, LAIS AREDA —:— —:— Bemvinda, ALZIRA LEÃO
Amanhã — Festa artistica das actrizes NAIR ALVES e JULIA VIDAL — A CAPITAL FEDERAL

S. JOSE'
Companhia Nacional, fundada em 1 de julho de 1911 — Direcção artistica de ISIDRO NUNES — Regente da orchestra, BENTO MOSSURUNGA.
Deslumbrante "matinée", promovida por J. CRUZ e O. CARDOSO, em homenagem ao Sr. JOSE' M. DA ROCHA
Fórróbódó
Grande successo de ALFREDO SILVA
A seguir, teremos o grande illusionista OLIVARES, o rei do cigarro — que, com seu trabalho, original, tem causado a admiração de todo o mundo.
Alto de cabaret — PINTO FILHO fará o cabaretier e dirá o "Vamos até lá?", escripto pelo Sr. Gaspar Andrade, só para esse dia. Alfredo Silva fará "coisas da arca da velha"; Pedro Dias e Ottilia num de seus numeros de baile, Henriqueta Brieba fará uma surpreza. O actor Regonha, surpreza; Sinhô, ao violão; 8 BATUTAS, numeros regionaes. TARDE DE ALEGRIA! SUCCESSO! FLORES!
A' NOITE — A's 7, 8 3|4 e 10 1|2 — 3 sessões.
OS CANGACEIROS
Quarta-feira — Festa artistica do director do S. José, Sr. Izidro Nunes — O PE' DE ANJO.
CINEMA MODERNO — As aventuras de Ruth (1ª e 2ª)—Evangelina (Mirion Cooper). (I 20108)

Carlos Gomes
Companhia de Dramas [illegible] dirigida pelo actor [illegible]zullo, da qual fazem parte [illegible] Souza.
HOJE — A's 7 3|4 e 9 3|4 — HOJE
Duas sessões Duas
Representações da hilariante [illegible] dia em tres actos, de [illegible] Deodato, victorioso [illegible] "Flor Tapuya"
A pensão da Nicota
J. Linhares — MA[illegible]
D. Nenem — EMA [illegible]
RIR! — RIR!
Amanhã — "A pensão da [illegible]"

TRINOZ

FORMULA ERNESTO SOUZA

Noz de Kola, Noz Vomica, Noz moscada, Melissa, Aniz e Gervão

Tonico Estomachico Reconstituinte

Más digestões, Mão hálito, inappetencia, Enxaqueca, Nervosismo, Arrotos chocos, Enfarte do Figado e Urinas turvas. (12269)

NOS THEATROS

Temporada hespanhola, no Municipal

"El comediante", adaptação de Vilches e La cena de los cardenales, de Julio Dantas

"El comediante" é a adaptação feita pelo actor Vilches da comedia ingleza "Sullivan", de Melesville. [illegible]

Notas & Noticias

OS ULTIMOS ESPECTACULOS DA COMPANHIA SATANELLA-AMARANTE — [illegible]

UM EMULO DE JOÃO CAETANO — [illegible]

1831, em Paris, e tem um trecho impressionante: a aria "Vivi tu". A *Lucrecia*, quando cantada em Paris, no Theatro Italien, no anno de 1840 [illegible]

PARA A HISTORIA ANECDOTICA DO THEATRO — Dvorak era apaixonado por passaros [illegible]

YU-LI-CHANG, NO PALACIO — [illegible]

SE A BOMBA ARREBENTA... EM VESPERAL, E A' NOITE... — [illegible]

A PENSÃO DA NICOTA. — [illegible]

OS SUCCESSOS DA "A CAPITAL FEDERAL". — Reina o maior enthusiasmo nas rodas theatraes, em virtude da reprise que a Empresa Paschoal Segreto está fazendo de "A Capital Federal", de Arthur Azevedo. [illegible] A peça do maior dos nossos theatrologos depois da primeira representação nunca obteve um successo tão grande como agora [illegible], alcançar maior successo.

OS CANGACEIROS. — A burleta de J. Miranda, "Os Cangaceiros" que ora occupa o cartaz do S. José, está fazendo, até, o maior successo. [illegible]

O THEATRO NO EXTERIOR — Reapareceu em Roma, no theatro Adriano, o grande actor siciliano Giovanni Grasso. [illegible] drama "Omertá" de Teber. [illegible] Amsterdam [illegible] celebre actor hollandez Louis Bouwmeester. [illegible] "Mercador de Veneza". [illegible] realizaram [illegible] os 70 annos de edade ainda representa com energia e calor os primeiros papeis do repertorio dramatico.

—:— No theatro Catalão, de Barcelona, subiu á scena a farça "Quin passava la tragedia", de Josep Pous e Pagès. A peça, que foi representada em catalão, como todas as que dá aquelle theatro, tem um primeiro acto bom, mas os tres restantes não correspondem á espectativa produzida pelo primeiro.

—:— Vão construir-se em Madrid, dois novos theatros, um na "Calle de

DONIZETTI E O DIA 26 DE DEZEMBRO — Quatro das primeiras obras de Donizetti foram cantadas, pela primeira vez na data de 26 de dezembro: *Anna Bolena*, no theatro Carcano, de Milão, em 1830; *Lucrecia Borgia*, *Gemma de Vergy* e *Maria Padilla*, todas no Scala, respectivamente, em 1833, 1834, e 1841. *Anna Bolena* trata de um episodio da infeliz mulher de Henrique VIII, [illegible] por ordem de seu real esposo. Esta opera proporcionou grande successo ao tenor Labache, em

—:— Maurice Chevalier, hoje um dos mais celebres cançonetistas francezes, está trabalhando com exito no Principal Palace de Barcelona.

—:— A peça "Konigsman", extrahida do extraordinario romance de imaginação, de Pierre Benoit, [illegible]

PHARMACOPE'A THEATRAL: TERROR E RISO EM COMPRIMIDOS — [illegible]

CONCERTOS SYMPHONICOS — A ultima vesperal de arte, este anno, no Municipal, a realizar-se sabbado, 30 do corrente, ás 4 horas da tarde, [illegible] Concertos Symphonicos do Rio de Janeiro. [illegible] pelo maestro Francisco Braga [illegible]

DIVERSAS

Veiu trazer-nos as suas despedidas o actor José Alves da Silva Junior, da Companhia Amarante.

O QUE HA HOJE

MUNICIPAL — "Primerose", em matinée.

TRIANON — "A casa do tio Pedro", em vesperal e á noite.

PALACIO — "Miss Diabo", em matinée e á noite.

REPUBLICA — "Casta Suzanna"; matinée; "Princeza dos dollars", á noite.

S. PEDRO — "A Capital Federal", á tarde e á noite.

CARLOS GOMES — "A pensão da Nicota", á tarde e á noite.

RECREIO — "Se a bomba arrebenta...", á tarde e á noite.

S. JOSE' — "Os cangaceiros", em matinée e á noite.

[illegible] espectaculos, ou tremem, ou tiritam de pavor, dominados pela sensação do medo, de um medo que apprehende, afoga, estrangula, até o ponto de obrigar a gritar soccorro! — ou, então, desmancham, desengonçam os ouvintes nas contorsões de um riso mais contagioso que uma epidemia.

Eis o Grand Guignol...

MUSICA

AUDIÇÃO DE ALUMNAS — No salão da Associação dos Empregados no Commercio, terá logar, hoje, ás 2 horas da tarde, uma interessante festa musical de iniciativa da proveta professora d. Mathilde de Andrade Adamo, para audição de suas alumnas.

As qualidades de artista e, especialmente, de professora, de d. Mathilde de Andrade Adamo não carecem mais de encomios: a prova mais brilhante de sua efficiencia como educadora artistica, é justamente apresentada com a audição de suas discipulas, entre as quaes já figuram algumas de assignalado destaque.

E' o seguinte o programma dessa bella audição:

1º anno, 1ª série — Elza Amalio da Silva, Burgmuller, La Chevalleresque; Solange Q. P. Moura, Schumann, O camponez alegre; Gastão Ferreira de Souza, Burgmuller, Arabesque; Solange Andrade de Lima, Couprin, Ballada.

1º anno, 2ª série — Maria La Rocque, Czerny n. 17, Romanza de Beethoven; João Candido Rodrigues de Andrade, Estudo Czerny n. 30, Sonatina dee Diabelli; Dulce Moreira, Estudo Czerny n. 32, Primo Sogno de Frantini.

2º anno — Clotilde Gomes Martins, Estudo Bertini n. 14, Retour du Village, Frontini; Estella Amalio da Silva, Sonatina de Diabelli, op. 15, La Boite á Musique, Wachs; Luiza Vampré, Czerny n. 24, Spindler, Gondoliera.

3º anno — Nair Lameher, Czerny n. 14, Une goutte de pluie, Hopilow;

MOVIMENTO DO PORTO DO RIO

Immigrantes e trabalhadores encaminhados para o interior

Durante a semana finda, de 13 a 19 do corrente mez, entraram pelo porto do Rio 24 vapores, conduzindo 1.484 passageiros de 2ª e 3ª classes, dos quaes [illegible] foram hospedados na Ilha das Flores, por acceitarem os favores da lei de immigração.

No mesmo periodo foram encaminhados para o interior do paiz 169 immigrantes e trabalhadores, sendo, por Estados, para: — Alagôas 7, Amazonas 5, Bahia 1, Ceará 4, Paraná 18, Parahyba 1, Pernambuco 4, Rio Grande do Norte [illegible], Rio de Janeiro 6, Santa Catharina 3; São Paulo 31, Minas Geraes 60.

INDICADOR

ADVOGADOS

Dr. Amalio da Silva — Rua 7 de Setembro [illegible]

Dr. Alvaro Goulart de Oliveira — Rua [illegible]

Dr. Salgado Filho — R. General Camara [illegible]

Drs. [illegible] — R. [illegible]

Drs. [illegible] Louzada — Quitanda [illegible] T. C. 3907.

Dr. J. M. Azevedo Costa — R. [illegible] T. C. 4747.

Dr. Nelson Campos [illegible]

Francisco Leme — Rua do Carmo, 71, 1º andar, sala 3 — Das 9 ás 11 hs. da manhã e das 3 ás 6 hs. da tarde.

MEDICOS

Dr. Luiz Ramos — [illegible]

Dr. [illegible]

Dr. Garfield de Almeida — Ass. 18. C. 4728—S. Salv. 29 (B. M. 1607).

Dr. Moses [illegible] R. B.co [illegible]

Dr. J. Malagueta — [illegible] Uruguayana, 27. Tel. C. 3127.

CIRURGIÕES

Dr. Pedro Moura — R. Ourives, 23 (1 ás 3).

CLINICA CIRURGICA, VIAS URINARIAS

Dr. A. Costallat — R. Carioca 30. (1 hs.). Trav. Umbelina 25. S. 2303.

Dr. Julio de Macedo (Syp. vias urin.). Carioca 54-A. (8 ás 17 hs.) C. 3051.

Dr. B. Siqueira — R. Carioca 26 (1 hs). Tel C. 1850.

PRECISA-SE

uma primeira

Vendedora de roupas brancas

de preferencia com pratica de enxovaes para noivas

CASA ALLEMÃ

Caixa Postal 177 — São Paulo

66195

MEDICOS ESPECIALISTAS

Dr. Renato Souza Lopes — (App. digestivo. Raios X). S. José 39 (2-5).

Dr. W. Schiller (mentaes e nerv.) — R. M. Olinda (1-3) Tel S. 2404.

Dr. Nelson Miranda. — (Trata pelos raios X). R. Carioca 48. T. C. 1525.

Dr. F. Terra — (Pelle e syphilis) — R. Assembléa 29 (2 ás 4).

Dr. Silva Araujo Filho — (Pelle e syphilis), 7 Setembro 38 (ás 2 hs.)

Dr. A. F. da Costa Junior. — Pelle, syphilis, tumores. Radiumtherapia. Rua da Carioca, 12 (3 1|2 ás 5 1|2).

Dr. Moncorvo — Creanças) — L. Carioca 24 (3 hs.) Moura Brito, 58.

Dra. Ursulina — (Senhs. e creanças). S. José 51 (12 ás 2 1|2). C. 5868.

Dr. Pacifico (senhoras e v. urinarias) 3 hs. Mem de Sá 343. T. C. 627.

Dr. Caramuru' Paes Leme — (Mols. da pelle). R. S. José 82 (1 ás 3 hs.)

Dr. Werneck Machado — (pelle e syphilis) — 1º de Março, 10.

Dr. Marinho Rego — Mol. internas, esp. pulmão e intestinos. Cons.: S. José 63, 12 ás 2. Res.: Tel. S. 3154.

Dr. Guilherme Eisenlohr — (Tuberculose). Rua da Misericordia, 16.

GARGANTA, NARIZ, OUVIDOS E BOCCA

Dr. Eurico de Lemos. — Especialista. Prof. liv. da Faculdade. Cura ozena (fetidez nasal.) R. Assembléa, 13 (sobr.) — Das 12 ás 6 hs.

GARGANTA, NARIZ E OUVIDOS

Dr. F. Castilho Marcondes — Rua Chile, 17 (3 ás 5). T. C. 4074.

Dr. Augusto Linhares (Cura gaguez). R. Quitanda, 11 (2 h.) T. C. 43.

Dr. Alvaro Tourinho — Rua do Ouvidor 152. Das 3 ás 5 hs.

OCULISTAS

Drs. Moura Brasil e Gabriel de Andrade — Uruguayana 37 (12 ás 4).

Dr. Rodrigues Caó — R. S. José 61. (1 ás 4). Tel. C. 4625.

OLHOS, GARGANTA, NARIZ E OUVIDOS

Dr. Hilario de Gouvêa — R. S. José 24. Tel. C. 2558. Das 2 ás 4.

Dr. Guedes de Mello — R. de S. José, 51. das 3 ás 5. Tel. C. 5868.

PARTOS E MOLESTIAS DAS SENHORAS

Dr. Castro Araujo — P. Tiradentes, 68. Alzira Brandão, 9. (V. 3969).

Dr. Daciano Goulart — R. Uruguayana 25 (4 ás 6) Tel. C. 3762.

Dr. Lincoln de Araujo — R. 7 de Setembro 96 (2 ás 4). T. C. 3551.

Dr. Queiroz Barros — R. 1º Março 18, (1—3). Res.: Pr. Botafogo 194.

Dr. Armando de Almeida — P. Tiradentes 68. Tel. C. 1860.

Dr. Octavio de Andrade. — R. 7 Setembro 186 (9 ás 4). Tel. C. 1591.

Dra. Ermelinda — Rua Assembléa, 35. De 1 ás 3. Tel. N. 3161.

Dr. Camacho Crespo — R. Conde de Bomfim 577. Tel. V. 117V.

PARTEIRAS

Mme. Pellieni, parteira formada pela Fac. Med. do R. Janeiro; r. Corrêa Dutra 141. Tel. 884. B. M.

CIRURGIA, MOL. SENHORAS VIAS URINARIAS

Dr. Osorio Mascarenhas — Av. Rio Branco 257. (3—5). C. 940.

Dr. Rodolpho Josetti — Assembléa, 28. C. 1000. Av. Atlantica, 468.

Dr. Raul P. Santos — Rua do Passeio 56 (3 ás 7). Tel. C. 2369.

Dr. Possollo — Rua Assembléa, 81 — (1 ás 3). Tel. C. 4169.

Dr. Nelson M. Cavalcante — Chile 17. Res.: P. Manoel, 34, (B. M. 786).

CURA DA PYORRHÉA

Drs. Hugo Caminha e Coelho Junior — Tratamento e cura radical da Pyorrhéa. Cons.: Av. Rio Branco, 138. Tel. C. 1439.

ESCOLAS E LIVRARIAS

Escola Remington — Curso commercial completo — 7 de Setembro, 67.

Livraria Alves — Livros collegiaes e academicos R. Ouvidor, 166.

HOTEIS E PENSÕES

Hotel Avenida — O mais importante do Brasil. End. telegr. "Avenida".

P. Brasileira — Para familias e cavalheiros. Had. Lobo 123. V. 1716.

TRAPICHES

Trapiche-Caporanga — Av. Rodr. Alves 767. (C. do Porto). N. 3893.

OS MELHORES CAFÉS

Café Ideal — Sempre puro. Dep.: r. Saude 142 a 150. Tel. 207, Norte.

Publicações a pedido

Eructações Azedas, colicas, molleza depois das refeições, são symptomas de um estomago enfermo. Use-se as Pastilhas do Dr. Richards (12302)

FUMAR La Reine (14468)

A GERAÇÃO DO FUTURO

Rio de Janeiro, 12 de Novembro de 1919.

Illmos. Srs. Dr. Williams Medicine Co.

Communico-lhes com muito prazer que as vossas pilulas são um remedio de grande valor. Deu-se commigo um caso que não hesito em expôr-lhes:

Antes d'eu tomar as vossas pilulas fui muito fraca e anemica e até os meus dois filhos mais velhos que nasceram nesse periodo, sempre foram muito franzinos. Depois do nascimento desses dois meninos, comecei a tratar-me com as vossas Pilulas Rosadas que em breve tempo manifestou-me grandes melhoras, dando-me mais tarde boa saúde. E' tambem imprescindivel dizer-lhes que actualmente sou mãe de mais dois filhos, os quaes nasceram bastante robustos, o que vem concorrer mais ainda para se ter confiança no vosso preparado, pois attribuo que a sua robusteza é devida a eu haver tomado as Pilulas Rosadas durante a minha gravidez.

De VV. SS. Atta. Crda. e reconhecida — *Natalina Ferreira*.

Rua de S. Pedro n. 320.

RIO DE JANEIRO

(6709)

DECLARAÇÕES

SOCIEDADE BENEFICENTE AUXILIADORA DAS ARTSE MECHANICAS E LIBERAES

91, RUA DO LAVRADIO, 91

(*Edificio proprio*)

Assembléa geral ordinaria, segunda-feira, 27 do corrente, ás 19 1|2 horas, para eleição do terço do conselho administrativo (artigo 68, § 1º, alinea *c*, dos Estatutos).

Secretaria, 25 de dezembro de 1920 — *Theophilo Bethencourt*, 1º secretario. (I 20030)

THE LEOPOLDINA RAILWAY COMPANY LTD.

AGENCIA DOS DESPACHANTES

A Leopoldina Railway avisa ao publico que em virtude do fallecimento do Sr. Porphirio Guimarães concessionario da Agencia dos Despachantes que funcciona a Rua General Camara Nº 110 a referida Agencia provisoriamente deixará de funccionar como estação official d'esta Companhia a partir de 1º de Janeiro proximo futuro até novo aviso.

M. C. Miller
Director Gerente

(16965)

Ferro Nuxado

O grande depurativo e fortificante do sangue.

Preço do vidro em qualquer pharmacia, 4$500.

(16962)

AVISO

Grigio Irmãos & C., avisa a todos os seus amigos e clientes que, conservará seus escriptorios fechados durante 8 dias, para descanso de seus auxiliares, desde 24 de dezembro até 3 de janeiro.

Rio, 24—12—920. (I 19392)

MONTEPIO DA FAMILIA

A directoria communica aos srs. associados e segurados do Rio de Janeiro que, por melhor consultar os interesses da sociedade, transferiu o escriptorio da agencia mantida naquella capital, para á rua Treze de Maio n. 34 (sobrado), onde a mesma funccionará d'oravante á cargo dos srs. Azevedo, Winz & C.

São Paulo, 25 de dezembro de 1920 — *Bento de Campos*, superintendente. (I 19382)

ESGOTOS DA CAPITAL FEDERAL

A Companhia The Rio de Janeiro City Improvements previne ao publico que pelos seus contratos com o Governo Federal e regulamentos em vigor só ella poderá executar quaesquer obras de esgotos mesmo as addicionaes ou extraordinarias sobre as suas canalisações e tambem alterar ou reconstruir as já existentes. Previne mais que os infractores estão sujeitos pelos mesmos contratos e instrucções á demolição immediata das obras executadas e multas.

(7442)

O MEIO DE EVITAR A DOR APÓS A REFEIÇÃO

Milhares que têm experimentado inclusive centenares de pessoas nesta cidade, dizem que o meio mais rapido de evitar a dor e desconforto após as refeições, é tomar a *MAGNESIA BISURADA* após cada refeição. Desta forma evita a fermentação dos alimentos, e, por conseguinte a formação de gazes e acidos e habilita os maiores dyspepticos a comerem de tudo que lhes apeteça sem o menor perigo de sentirem o minimo desconforto. Se começa a dor ou nos casos agudos de indigestão, a *MAGNESIA BISURADA*, actua como por magica, dando promptos allivios em cinco ou seis minutos. Se desejais ter o mesmo prazer ás refeições como na vossa juventude, obtende um vidro de *MAGNESIA BISURADA*.

Logo que experimentardes tereis a satisfação de dizer aos vossos amigos que a *MAGNESIA BISURADA* nunca falha.

Sendo a *BISURADA* acondicionada em vidro azul o seu conteúdo conserva-se por tempo indefinido.

A MAGNESIA BISURADA um dos melhores remedios para indigestão tambem é vendida ao publico em comprimidos.

(13106).

EDITAES

INTENDENCIA DA GUERRA

REPARTIÇÃO DE COSTURAS

Distribuição de peças de fardamento a manufacturar ás senhoras costureiras matriculadas sob numeros 1.001 a 1.400, nos dias 28 e 30 do corrente mez, até ás 14 horas. Outrosim, de ordem do sr. coronel intendente da Guerra, ficam as senhoras costureiras e alfaiates, prevenidos de que o prazo de 30 dias concedido para a confecção das costuras é improrogavel, ficando privados da respectiva matricula os que o ultrapassarem.

I. G., em 24 de dezembro de 1920 — Capitão *Sá Larangeira*, encarregado. (17002)

ANNUNCIOS

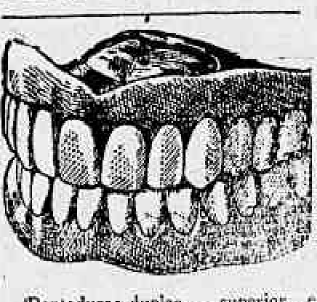

Dentaduras duplas — superior e inferior — com ou sem molas de ouro, das mais aperfeiçoadas e indispensaveis á bôa mastigação e ao embellezamento da bocca. Durabilidade garantida. Preços razoaveis. — No consultorio electro-dentario do Professor DR. SILVINO MATTOS, á rua 7 Setembro n. 231, proximo á Praça Tiradentes; das 7 horas da manhã ás 5 da tarde, todos os dias. — Telephone 1555. C.

(I19400).

OURO

Prata, platina, brilhantes, compram-se e pagam-se bem; na praça Tiradentes n. 64. — CASA GARCIA. (11142)

Casa Orlando Rangel

83, RUA ASSEMBLEA, 83

Perfumarias finas e productos pharmaceuticos, nacionaes e estrangeiros. (13119.)

Aos seus amigos e freguezes do interior

APOLLO MARTINS DA SILVA deseja Boas Festas e felicidades no proximo anno.

Aproveita a opportunidade para communicar que, tendo deixado a Casa Peixoto Serra & C.ª, na melhor harmonia, vae trabalhar para as casas Arruda, Filhos & C.ª, desta capital e Alves Pinho & C.ª, de S. Paulo, para as quaes espera continuar a merecer o favor de sua preferencia. (I 19378)

ESMALTINA

Usem em vosso calçado branco, é o unico que limpa o calçado com perfeição, não larga, não mancha e não suja a roupa.

N. B. — Póde-se applicar no momento de sair. Vende-se em toda a parte. (14007)

CASA HEIM

Grande armazem de comestiveis para as festas do NATAL e ANNO BOM. Sortimento completo de charcuterias, Carnes preparadas, queijos, massas, frutas, conservas nacionaes e estrangeiras. Vinhos, Bordeaux, Bourgogne, Rheno e Mosela. Chianti, Champagne, etc. Restaurant á la Carte.

(16637)

Broches e alfinetes com iniciaes e nomes, muitos outros presentes

CASA DO FIO DE OURO

— GIESE E SA' —

Rua do Ouvidor n. 126.

Não tem vendedores ambulantes. (2106)

GRANDE VENDA ANNUAL

ESTA' FAZENDO A

CASA TEDESCO

Grandes descontos no seu grandioso stock de fazendas, confecções, armarinho; um lindo e variado sortimento de artigos para creanças e recem-nascidos.

SEDAS!... SEDAS!...

Verdadeiro reclame. Lindos tecidos para verão. Verdadeiro queima. Eponge de pura seda, lindos padrões de palha de seda, padrões deslumbrades foulards de seda, grandes variedades.

Sedas lavaveis, sortimento nunca visto. Taffetás pura seda, largura 100 c|ms., desde 1 $000 o metro, crepes china, grande variedade, largura 100 c|ms. 15$000, matinées, peignoirs, Blusas, meias, leques e outros artigos a preços nunca vistos, não confundam.

9 — Rua Gonçalves Dias — 9

(10603)

IMPOTENCIA

Syphilis, estreitamentos urethraes

Cura electro-medica, certa e radical

Dr. CAETANO JOVINE

Rua S. José, 56. — De 1 ás 5 da tarde

Teleph. C. 2155 (10444

BAZAR AMERICA

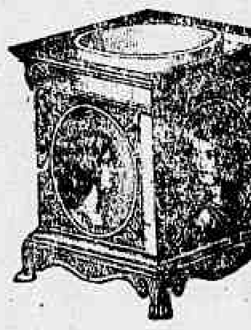

Finissimos objectos para presentes

Especialidade em Porcellanas.

Crystaes, Metaes finos, Faqueiros e talheres de Christofle

Originalidades e bom gosto

R. Uruguayana, 38 - 40

(4451)

Chocolate Puro para Cobrir Bolos

Fabricado com especial cuidado e finamente moido. Todos os typos deste producto são do mais puro que ha. Convidamos a nos pedir informações sobre o nosso processo especial "Dew Drop", que dá uma grande economia no emprego de coberturas de chocolate.

Moldado em pães de 10 libras. Em caixões forrados de papel impermeavel contendo vinte e quatro pães.

Caso se desejar, pode-se tambem fazer a emballagem em caixotes forrados de estanho com um pequeno augmento no preço.

Vastos recursos de manufactura e longa experiencia exclusivamente na fabricação de chocolate, cacau, etc., permittem-nos garantir aos nossos clientes um serviço prompto e satisfactorio.

FABRICAMOS TAMBEM

Chocolate doce puro "Oriental Brand" — Chocolate puro de derreter

Manteiga de cacau — Chocolate em pacotes

Cacau — processo hollandez

Para catalogo completo com preços dirigir-se a

ROCKWOOD & COMPANY

Established 1886

Brooklyn, New York U. S. A.

Endereço Telegraphico "Woodrock" — Brooklyn — Usamos todos os codigos

(7610

E' vantajoso não confundir

Para ter a certeza de que se compra na Joalheria "*ESMERALDA*" é preciso reparar que todas as portas e vitrines tenham o distico

"A ESMERALDA"

EXPOSIÇÃO PERMANENTE DE JOIAS E OBJECTOS DE ARTE NO 1º ANDAR SERVIDO POR ELEVADOR.

8 e 10 — TRAVESSA DE S. FRANCISCO — 8 e 10

(9206)

A cura radical das Hemorrhoidas

Sem absoluto soffrimento para o paciente, sem chloroformio, podendo o doente retomar suas occupações 8 ito dias depois. Dr. von Dollinger da Graça, da Beneficencia Portugueza, c um estudos em Berlim e America do Norte. Clinica apparelhada para permittir ao doente permanecer após toda intervenção. 3 1|2 da tarde. Mem de Sá, 10, sobrado. Phone Central 4810. A qualquer hora, com cartão previamente [illegible] (8724)

COMMERCIO

Rio, 25 de dezembro de 1920.

ASSEMBLÉAS

ANNUNCIADAS

Empresa Constructora Rio Grande do Sul, dia 27, ás 3 horas da tarde.

Sociedade Anonyma Fabrica Cordeiro de Fiação e Tecidos, dia 27, ás 3 horas da tarde.

Companhia de Calçado "Pneumatique", dia 27, ás 2 horas da tarde.

Companhia Estrada de Ferro de Goyaz, dia 28, ás 2 horas da tarde.

Companhia Estrada de Ferro São Paulo-Rio Grande, dia 30, ás 2 horas da tarde.

Companhia Fiação e Tecidos Santa Rosa, dia 30, ás 2 horas da tarde.

REUNIÃO DE CREDORES

Fallencia de João Manoel Pereira, dia 27, ás 2 horas da tarde.

Credores de J. Rasteiro & C., dia 30, ás 2 horas da tarde.

PAGAMENTOS

ANNUNCIADOS

Dia 3 — Companhia Usinas Nacionaes, juros.

Dia 3 — Companhia Antarctica Paulista, juros.

CONCORRENCIAS

ANNUNCIADAS

Imprensa Nacional, para a compra de aparas de papel de diversas qualidades, taboas de pinho, arcos, latas e barris vasios, dia 27, ao meio-dia.

Escola de Aviação Militar, para o fornecimento de artigos de expediente, forragem e ferragem, dia 28, ao meio-dia.

2º regimento de infantaria, para o fornecimento de generos alimenticios, ferragem, material de limpeza e expediente, dia 27, á 1 hora da tarde.

Estrada de Ferro Central do Brasil, para o fornecimento de objectos de escriptorio, dia 28, á 1 hora da tarde.

Conselho de Compras da Marinha, para o fornecimento do grupo 5 — fazendas, alfaiataria e aviamentos, dia 28, á 1 hora da tarde.

Ministerio da Viação e Obras Publicas, para o fornecimento de objectos e artigos de expediente, dia 30, ás 2 horas da tarde.

Arsenal de Guerra, para o fornecimento de artigos de expediente, dia 30, ao meio-dia.

Repartição de Aguas e Obras Publicas, para o fornecimento de 1.500 toneladas de carvão, dia 30, á 1 1|2 hora da tarde.

Repartição de Aguas e Obras Publicas, para o fornecimento de 1.000 toneladas de carvão, destinadas a E. F. Rio d'Ouro, dia 30, á 1 1|2 hora da tarde.

Estrada de Ferro Central do Brasil, para o fornecimento de artigos de laboratorio de ensino, dia 30, á 1 hora da tarde.

Estrada de Ferro Central do Brasil, para o fornecimento de colchões e travesseiros, dia 31, á 1 hora da tarde.

Janeiro:

Estrada de Ferro Central do Brasil, para o fornecimento de telhas, dia 3, á 1 hora da tarde.

Conselho de Compras da Marinha, para o fornecimento do grupo 5 — fazendas, alfaiataria e aviamentos, dia 3, á 1 hora da tarde.

Estrada de Ferro Oeste de Minas, para o fornecimento de canos e materiaes de encanamento, dia 3, á 1 hora da tarde.

Estrada de Ferro Oeste de Minas, para o fornecimento de materiaes diversos, dia 5, á 1 hora da tarde.

Inspectoria Federal das Estradas, para o fornecimento de objectos de expediente, artigos de escriptorio e outros materiaes, dia 6, á 1 hora da tarde.

Estrada de Ferro Central do Brasil, para a construcção de casas de turma, dia 7, á 1 hora da tarde.

Estrada de Ferro Oeste de Minas, para o fornecimento de artigos de electricidade, dia 7, á 1 hora da tarde.

Estrada de Ferro Oeste de Minas, para o fornecimento de materiaes de conservação, dia 8, á 1 hora da tarde.

Pinto, Lopes & C.

Escriptorio: r. Benedictinos, 25 — Rio.

Armazem: r. Coronel Pedro Alves, 98

EXPORTADORES e COMMISSARIOS de CAFE' MANTEIGA e CEREAES.

(2799)

COTAÇÕES DE ROCHA FARIA & Cia.

MATRIZ: rua Buenos Aires, 160 (1º andar), RIO DE JANEIRO. Caixa Postal, 710

FILIAL: Rua Santo Antonio, 62 (1º andar), SANTOS. Caixa Postal, 224. End. teleg.: "ROCHAFARIA"

Preços por 15 kilos, no Rio:

Typo 2	14$800 a	14$500
" 3	13$600 a	13$800
" 4	12$900 a	13$100
" 5	12$300 a	12$500
" 6	11$800 a	12$000
" 7	11$300 a	11$500
" 8	10$800 a	11$000
" 9	10$300 a	10$500

Informações: mercado ESTAVEL.

NOTA — Das remessas consignadas á Filial de Santos os conhecimentos e a correspondencia devem ser endereçados á casa MATRIZ.

(9448)

Louis Boher & C.

CAFÉ — ASSUCAR — CEREAES

Recebem café á consignação sem receber commissão.

IMPORTADORES:

Arame farpado, Enxadas, Arados, Salitre, Enxofre, etc., etc.

R. Benedictinos, 1, 2º andar. (9856)

O MERCADO DE SANTOS

Santos, 24 (Do correspondente) — O movimento geral de café verificado hontem nesta praça, foi o seguinte: Café baldeado com destino a esta cidade, 41.125 saccas, sendo: Paulista, 31.213; Bragantina (inclusive Campo Limpo), 3.807; Sorocabana, 4.263; Pary e S. Paulo, 3.605; e Braz, 292; café entrado, 47.207; café saido, 129.385; café embarcado..... 30.020; café despachado, 31.256. As vendas de café realizadas no mercado disponivel, foram de 12.000 saccas. A Recebedoria de Rendas arrecadou pelo café despachado, francos 154.192, sendo: do café paulista, 136.035 e do mineiro, 18.147.

— Relação dos exportadores que despacharam café na Meza de Rendas: R. Alves, Toledo & C., 5.600 saccas; Companhia Prado Chaves, 3.500; Raphael Sampaio & C., 3.750; A. Diebold & C., e Sociedade Anonyma Casa Picone, 2.000 saccas cada um; J. Aron & C. Ltd., 2.882; Theodor Wille & C., 1.504; Naumann Gepp & C. Ltd., e Martinho Camargo, Coelho & C., 1.500 saccas cada um; Sociedade Anonyma Levy, 1.435; Leon Israel & C., 1.250; Société Franco-Brésilienne, 500; Nossack & C., 375; diversos, 11.

Café Mineiro — Whitaker Brotero & C., 3.040 saccas; Souza Queiroz, Lima & C., 2.000; Naumann, Gepp & C. Ltd., 1.000. Total, 33.256 saccas.

— O "stock" de café existente nesta praça em primeira e segunda mão, é de 3.027.221 saccas.

— A pauta semanal do café paulista é de $700, e a do mineiro, $380.

— A importancia arrecadada pela Recebedoria de Rendas foi de...... 154:073$967. A renda da Alfandega foi de 101:246$710. Desde 1º do mez, rendeu a importancia de....... 4.490:923$214.

— O mercado do termo fechou calmo, tendo sido realizadas vendas de 16.000 saccas de café.

— O mercado disponivel esteve calmo, com poucos negocios, regulando os preços de 9$600 para cafés de torarção e 9$000 para lotes corridos.

— O mercado disponivel fechou calmo, com base para o typo 4 — 9$000.

— Sairam deste porto os seguintes vapores: nacional "Itassucê", com varios generos para Macau; inglez "Siddons", com café para Nova York; belga "Pays de Waes", com frutas para Buenos Aires; americano "Rushville", em transito para Buenos Aires; americano "Higho", com varios generos para Nova York; e italiano "Tomaso di Savoia", em transito, para Buenos Aires.

CAFÉ

EDUARDO ARAUJO & Cª.

Rua Municipal, 28 — Rio

Prestam as melhores contas. (4801)

MOVIMENTO DO PORTO

ENTRADAS DO DIA 25

De Cabo Frio o motor nacional "Pharoux", com 104 toneladas; carga: sal a Pacheco de Aguiar.

De Cristobal, escs., o vapor americano "Adria", com 1902 toneladas; carga: madeira á Wilson.

De Pará escs. o vapor nacional "Gurupy", com 599 toneladas; carga: varios generos á Pereira Carneiro.

De Buenos Aires, escs. o paquete inglez "Herschel", com 3944 toneladas; carga: varios generos á Norton Megaw.

De Middles Brough e escs., o paquete inglez "Severn", com 3252 toneladas; carga: varios generos á Mala Real.

De Itabapoana o hiate nacional "Alivio IV", com 120 toneladas; carga: madeira á Companhia S. João da Barra.

De Buenos Aires e escs., Santos o vapor americano "Higho", com 2988 toneladas; carga: varios generos á Companhia Expresso Federal.

SAIDAS DO DIA 25

Para Buenos Aires e escs. o vapor americano "Boston Bridge".

Para Liverpool o paquete inglez "Herschel".

Para Buenos Aires e escs., o vapor americano "Hermit".

Para Buenos Aires e escs., o vapor americano "Castle Wood".

Para Florianopolis e escs. o paquete nacional "Anna".

ALGODÃO, CAFE' CEREAES

Recebem em CONSIGNAÇÕES

J. CASTRO MOTTA & Cia.

Armazem R. General Camara 88

CONTAS FIEIS E A' VISTA. (11267)

E' INUTIL INSISTIR

MOÇOS E VELHOS

A Felicidade esta ao vosso alcance

"SEXUOL"

Será sempre o unico recurso na diminuição do vigor physico.

Cuidado com os similares.

Peçam prospectos — Informações: Deposito geral: HARGREAVES & C.ª

17 — Rua da Quitanda — 17 (14011)

MARITIMAS

VAPORES ESPERADOS

Rio da Prata, "Sierra Ventana"	26
Portos do sul, "Uberaba"	27
Portos do norte, "Benevente"	28
Rio da Prata, "Gelria"	29
Bordeaux e escs., "Samara"	30
Southampton e escs., "Highland Pride"	31
Janeiro:	
Amsterdam e escs., "Limburgia"	1
Rio da Prata, "Lutetia"	1
Liverpool e escs., "Rossetti"	2
Liverpool e escs., "Darro"	3
Southampton e escs., "Highland Laddie"	5
Rio da Prata, "Arlanza"	5
Rio da Prata, "Ceylan"	6
Rio da Prata, "Cordoba"	8
Rio da Prata "Vestris"	8

VAPORES A SAIR

Porto Alegre e escs., "Itaquera"	26
Camocim e escs., "Piauhy"	27
Bordeaux e escs., "Sierra Ventana"	27
Mossoró e escs., "Itassucê"	27
Pelotas e escs., "Itaipava"	28
Pará e escs., "Goyaz"	28
Porto Alegre e escs., "Capivary"	28
Porto Alegre e escs., "Pyrineus"	28
Amsterdam e escs., "Gelria"	29
Rio da Prata e escs., "Sergipe"	29
Laguna e escs., "Dina"	29
Rio da Prata e escs., "Valparaiso"	29
Recife e escs., "Itapema"	29
Montevidéo e escs., "Servulo Dourado"	30
Aracajú e escs., "Itaituba"	30
Porto Alegre e escs., "Itauba"	30
Suecia e escs., "Lima"	30
Portos do norte, "S. Paulo"	30
Ponta d'Areia e escs., "Helena"	30
Rio da Prata e escs., "Highland Pride"	31
Rio da Prata e escs., "Samara"	31
Nova Orleans e escs., "Carplaka"	31
Bordeaux e escs., "Lutetia"	1
Rio da Prata e escs., "Limburgia"	1
Nova York e escs., "Tennyson"	2
Rio da Prata e escs., "Darro"	3
Nova York, "Aeolus"	3
Laguna e escs., "Laguna"	4
Recife escs., "Iris"	5
Manáos e escs., "Bahia"	5
Rio da Prata e escs., "Highland Laddie"	5
Ponta d'Areia e escs., "Aquiqui"	5
Southampton e escs., "Arlanza"	5
Havre e escs., "Ceylan"	6
Marselha e escs., "Cordoba"	6
Nova York e escs., "Vestris"	8

Brasil Cadastro

TUDO VÊ — TUDO SABE — TUDO INFORMA — Praça Olavo Bilac 5, sobrado, Rio. (12437)

Mme. MISSICK

Collete, cintas e porta-seios. Rua da Carioca n. 12, sobrado. Telephone Central 3461. (12754.)

OPTICA BRASIL

Especialidade em oculos e pince-nez, lunetas, binoculos, thermometros, lentes de todas as qualidades, dos melhores fabricantes, por preços sem competidor. Importação directa.

(Cutelaria fina). Exame da vista gratis.

J. PEREIRA & MADUREIRA

RUA DA ASSEMBLEA, 54 — Rio de Janeiro. (12723)

Molho Inglez

Registrado e analysado — PRODUCTO PURO E RECOMMENDAVEL.

Laboratorio: Villa 3550.

Pedidos:

Fonseca Araujo & Cia. — Rua Silva Jardim n. 12 — Tel. Cent. 367.

Representantes em S. Paulo — Victoria — Campos e Bahia.

Vidro. . . . . 1$500

Usado nos principaes hoteis desta capital.

(6710)

Balsamo Apparecida

Para Cortes, Queimaduras e Rheumatismos

Para Tosse, Bronchite e Asthma

Vende-se em todas as Drogarias e Pharmacias

(I 20002)

SYPHILIS-GONORRHÉA

914 allemão legitimo (importado directamente), medicamento e applicação, 20$000. Tratamento da gonorrhéa e complicações, sem lavagens urethraes e massagens da prostata: methodo proprio, rapido e seguro. Dr. Cecio Barcellos, ex-assistente da Fac. de Med. Das 9 ás 11, (inclusive domingos), e das 3 ás 5. Constituição, 26. Tel. C. 4581. (13953)

Casa David Ferro

ESPECIALIDADE EM BOLSAS E MEIAS PARA SENHORAS

Commemorando o 7º anniversario da sua fundacção dá a bonificação de 10 "|" em todos os seus artigos, durante este mez.

RUA SETE DE SETEMBRO, 124 (14068)

CAVALLO

Vende-se um de montaria, baio, bonita estampa, para ver e tratar, rua Visconde Santa Isabel 267 — Tel. V. 1910. (I 18834)

Guincho á vapor e um Bate-estaca

Vendem-se: Praça da Republica n. 105. (I 18890)

EMPRESTIMO

Precisa-se de dez contos, dando-se bom juro e optima garantia em hypotheca. Cartas a V. V. (I 19283)

ESTOMAGO

Tridigestivo Cruz, é o unico remedio que cura as doenças do estomago e intestinos. Drogarias e pharmacias. Vidro 2$500. (1158[illegible]

Doenças de ouvidos garganta, nariz e bocca

Cura garantida rapida do OZENA (fetidez do nariz) processo inteiramente novo

DR. EURICO DE LEMOS professor livre desta especialidade na Faculdade de Medicina do Rio de Janeiro. Consultorio: rua da Assembléa n. 13, sobrado, das 12 ás 6 da tarde. (I 2001[illegible]

COQUELUCHE

O unico remedio para a sua cura a COQUELUCHINA. Em todas as drogarias. (1651[illegible]

Dr. Julio Leite

Tratamento de todas as molestias pelas plantas medicinaes brasileiras. Consultas das 9 ás 11 da manhã e das 2 ás 8 da noite, á rua Visconde do Rio Branco 7. Tel. C. 637. Attende a chamados a domicilio (14702)

Convém a todos

saber que o "Tridigestivo Cruz" é o unico remedio approvado pela Directoria de Saúde Publica, que cura as molestias do estomago e intestinos. Assembléa, 75. 1285[illegible]

Casa em Botafogo

Mobilada, com todo o conforto, departamentos, 4 quartos, etc., muito proximo á praia. Tambem cede-se, a mobilia, definitivamente, mediante combinação. Inform. praia de Botafogo n. 402, casa 16. (I 200[illegible]

OURO E PLATINA

Prata, de 30 a 200 reis, joias, brilhantes e pedras preciosas, compra-se e quem melhores preços paga é a casa da rua Buenos Aires n. 216 (antigo do Hospicio), officina de ourives e [illegible] de diamantes. (I 200[illegible]

COLLEGIOS

Gymnasio Pio Americano

HIC ANIMI PABULUM HABEATIS

O emblema preferido pela mocidade estudiosa do Brasil

Rua Teixeira Junior, 45 - V. 1041

Reabertura das aulas 1º de Fevereiro (16992)

COLLEGIO NACIONAL

Rua Moraes e Silva, 88
Telephone Villa 4447

Externato-Semi-internato-Internato

Cursos primario, secundario e commercial

Abertura das aulas: 10 de Janeiro

Solida educação moral, intellectual e civica

Edificio em centro de terreno

Installação moderna 16646

FESTAS DO NATAL

Frutas verdes de todas as qualidades, nozes, avelãs, amendoas, castanhas, passas, figos, etc., etc.

FERREIRA IRMÃO & Cia., Ltda.
1º DE MARÇO, 4
TEL. NORTE, 32 (16473)

COFRE NACIONAL

CONTRA FACTOS NÃO HA ARGUMENTOS

Com mais este incendio o Cofre marca NACIONAL leva a tranquillidade a todos que destinguiram-n'o com a sua preferencia, pois as provas de resistencia ao fogo, já são tantas que o collocam á vanguarda das grandes marcas estrangeiras.

—:— COFRE NACIONAL —:—
Vaz Salleiro & C.a
Fabrica: Rua Sen. Pompeu, 19 — Rua do Rosario, 68. (12525)

LINGERIE MODERNA

AV. RIO BRANCO, 175
(Em frente ao Hotel Avenida)
Linda collecção em BOLSAS, bonecas e outros artigos para presentes (16983)

ARABIA

Um medico egypcio tem uma formula contra a impotencia. — Medicamento que nunca falha; só recebe pagamento depois da cura. Cartas a este jornal, a C.E. (16648)

CINEMA

Na rua da America n. 222, ainda em para vender algumas fitas "stoks" por preços de liquidação. Dramaticas, Comicas, Naturaes, etc. (I 20090)

MOLESTIAS DO Estomago e Intestinos
Use PAPAINOL — A' venda na Drogaria Araujo Freitas — Ourives, 88. (19960)

"915 Homœopatha"

EM TABLETTES

Dynamização em primeira centesimal o 914 (Neo-Salvarsan) pelo pharmaceutico Theophilo de Andrade. Empregado contra a SYPHILIS, em todas as suas manifestações, taes como: rheumatismo, feridas, manchas da pelle, eczemas, empingens, espinhas, escrophulas, dartros, erysipelas, bubões, gommas, etc. Não tem dieta. Preço 5$500. Granado & C., Pacheco, Casa Huber, Baptista e Granado & Filhos. (4866)

LAMPEÕES E FOGAREIROS

Concertam-se de qualquer especie. Grande sortimento de fogareiros lampeões lampadas electricas. Alugam-se gambiarras para festas. Guerra & C. Hospicio, 221, proximo á Avenida Passos, tel. Norte 4.778. Attende-se a chamados de electricidade. (2043)

VIAS URINARIAS

ELECTRICIDADE MEDICA
DR. C. DAUDT garante optimos resultados, tanto nos casos chronicos como nos agudos.
RUA URUGUAYANA, 43. Das 3 ás 5 horas. (9863)

MACHINAS ELECTRICAS E INDUSTRIAES
— LUIZ O. MAGEON —
Rua General Camara n. 161, Rio de Janeiro (13872)

"URIC"

EM TABLETTES

Pharmaceutico Theophilo de Andrade. Medicamento homœopatha que dissolve e expelle o acido urico, empregado nas dores dos rins, arthritismo, calculos, areias, bilis, artereo-sclerose, obesidade, gotta, eczemas e todas as perturbações do apparelho urinario. Não tem dieta. Drogarias Esposta, Huber, Pacheco e Granado & C. Preço 2$500. (4981)

MOVEIS

— LEÃO DE OURO —
VENDEM-SE BARATO NA OFFICINA E DEPOSITO

Camas de peroba ou canella, 55$000, a ... 100$000
Camas de solteiro, de 40$, a 60$000
Toilettes, a... 220$000
Lavatorios com pedra, a... 80$000
Commodas de 60$ a... 80$000
Guarda-casacas, a... 250$000
Guarda-vestidos de 60$ a... 180$000
Guarda-comidas de 41$ a... 80$000
Mezas elasticas a... 80$000
Cadeiras de peroba, duzia da 80$ a... 100$000
Grupos para sala, de 140$ a... 370$000
Camas de creanças... 25$000
Colchões crina de 15$ a... 40$000

Dormitorios e salas de visitas, diversos estylos, modernos, preços muito baratos, tapetes, apparelhos de toilette e escadas.

RUA DA CARIOCA N. 21
junto ao Cinema Iris. (13233)

CURSO FREYCINET

Sob a direcção technica do
Dr. Sinesio de Farias

Preparatorios para o exame gymnasial no Collegio Pedro II e para os exames vestibulares nas Escolas Superiores. Dactylographia e Tachygraphia. Curso Commercial. Aulas praticas de Physica, Chimica e H. Natural.

ABERTURA DAS AULAS EM 10 DE JANEIRO.
— *DIURNO E NOCTURNO* —

47 — Rua Uruguayana — 47 (16984)

Atheneo Boscoli

DIRECÇÃO DA
V.va J. V. Boscoli e G. Boscoli

INTERNATO, SEMI-INTERNATO e EXTERNATO.
Rua Senador Vergueiro, 148 e 150
Telephone Beira-Mar 2788

As aulas serão recencetadas a 10 de Janeiro vindouro. Acham-se abertas as matriculas.
Instrucção primaria e secundaria. (14194)

Escola Remnigton

MODERNO INSTITUTO DE PRATICA COMMERCIAL
ENSINO PRATICO, POR METHODO PROPRIO, DE
Dactylographia, tachygraphia, linguas vivas, arithmetica commercial, escripturação mercantil, calligraphia, geographia economica e historia natural applicada.

CURSOS DIURNOS E NOCTURNOS PARA AMBOS OS SEXOS
Copias á machina, ao ronéo e ao multigraph.
Sigillo, presteza e perfeição — Traducções.

RUA SETE DE SETEMBRO, 67 — Telephone, Central, 2138
Rio de Janeiro. (9490)

COLLEGIO BAPTISTA

AMERICANO-BRASILEIRO

INTERNATO para MENINOS — Rua Dr. José Hygino, 332 — Tel. Villa 3542
INTERNATO para MENINAS — Rua Conde de Bomfim 743 — Tel. Villa 508

EXTERNATO MIXTO com recreios separados
RUA DR. JOSE' HYGINO N. 350

EXTERNATOS PARA MENINAS
Haddock Lobo, 302 e Conde de Bomfim, 743
Séde geral: — Rua Dr. José Hygino, 350. Tel. 2121

O COLLEGIO BAPTISTA AMERICANO-BRASILEIRO que matriculou em 1920 quasi seiscentos alumnos nos seus diversos cursos e para cujo ensino dispõe de quarenta professores entre os quaes figuram os nomes de muitos especialistas brasileiros e norte-americanos, acaba de fazer novas conquistas importantes, que deverão collocal-o na posição de vantagens ainda maiores.

Além dos tres grandes edificios proprios, situados na Chacara Itacurussá, o Collegio está construindo mais um vasto edificio em moldes dos mais modernos no qual serão installados exclusivamente os dormitorios dos alumnos. A área dos terrenos constituida por mais de 110.000 metros quadrados em situação accessivel no bairro da Tijuca, proporciona opportunidades inexcediveis para o desenvolvimento do systema moderno de educação.

O Collegio para meninas ficará esplendidamente installado em edificio proprio, que occupará uma chacara ampla á rua Conde de Bomfim, 793. As aulas estão organizadas com as mesmas regalias das do collegio para o sexo masculino.

Esta instituição prepara alumnos para a matricula em todas as diversas escolas superiores, e está em condições de receber alumnos internos, semi-internos e externos de ambos os sexos, desde o curso de primeiras letras até o sexto anno gymnasial.

Para informações peçam prospectos á secretaria do collegio, á rua Dr. José Hygino, 350, ou pela Caixa do Correio 828.

J. W. SHEPARD—Director. (14195)

LIVRARIA DRUMMOND

Livros Escolares, de Direito, Medicina, Engenharia. — Rua do Ouvidor. 76. —:— Rio de Janeiro. (11548)

Chapéos modelos

A CASA PIRES (antiga) AU PETIT PAQUIN, á rua Sete de Setembro 175, offerece por preços baratissimos, lindos modelos de chapéos francezes, os quaes serão vendidos pelo custo a titulo de bonificação e festas de fim de anno. — Rua Sete de Setembro n. 175.

— CASA PIRES — (16998)

LUVARIA GOMES

Meias, rendas, fitas, armarinho, luvas, leques, carteiras, brincos, collares e mais artigos

Real desconto de 10 % só durante este mez

38- Travessa S. Francisco - 38

Em baixo dos Fenianos (16667)

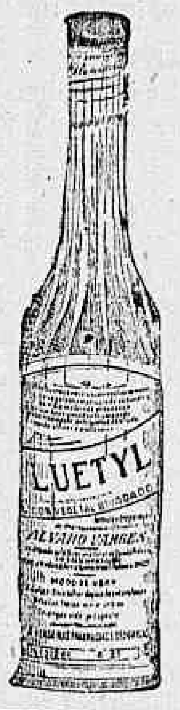

Tratamento da Syphilis

Para o tratamento da Syphilis, adquirida ou hereditaria, em todas as suas manifestações, como sejam: rheumatismo, dores musculares e osseas, continuas dores de cabeça, perturbações do systema nervoso, da vista e dos ouvidos, ulcerações da bocca, do nariz, da garganta, do estomago e dos intestinos, tumores, escrophulas, rachitismo, fistulas, ulceras, boubas, erupções e manchas da pelle, e muitas outras.

O melhor remedio é incontestavelmente o

Luetyl

Unico adoptado nos hospitaes do exercito e da marinha, depois de officialmente estudado e experimentado, ficando provado o seu incomparavel valor

Centenas de medicos attestam a efficacia do LUETYL. Milhares de pessoas gozam de boa saude depois de tomarem o LUETYL. O LUETYL é de effeito rapido e inoffensivo, não precisa dieta e é agradavel ao paladar. UM VIDRO DE LUETYL VALE POR CINCO OU DEZ DE QUALQUER DEPURATIVO: EXPERIMENTEM. O enfermo que tomar um vidro e não sentir melhora alguma não deverá tomar outro, porque não sentindo melhora o que soffre não é devido á syphilis ou impureza do sangue. Todas as boas pharmacias do Brasil e de toda a America do Sul vendem LUETYL. Peçam á Caixa Postal, 1686, RIO DE JANEIRO, o importante livro "OS PERIGOS DA SYPHILIS". (10924)

O LEGITIMO TRIUMPHA SEMPRE SOBRE O FALSO. EIS A RAZÃO PORQUE OS "COMPRIMIDOS BAYER DE ASPIRINA" VENCERAM, VENCEM E VENCERÃO A TODOS OS SUBSTITUTOS

Preço do tubo com 20 comprimidos: Aspirina. . . . . 2$500
Aspirina-Cafeina e Aspirina-Phenacetina. . . . . 3$900

PYORRHÊA,

stomatites, affecções inflammatorias e suppurantes, desinfecção EFFICAZ e tonificação das mucosas da bocca e nazo-pharynge, avigoramento e conservação dos dentes: "O uso de "Calmettina" (de accôrdo com o folheto), dá resultados que *jamais* producto algum logrou." Tal asserção é affirmada, reaffirmada e confirmada pela opinião da maioria absoluta de medicos e dentistas em todo o mundo. Experimentem! o liquido e a pasta "Calmettina". (16658)

(12553)

CHA' IDEAL

E' o melhor.
CASA DA INDIA, Ouvidor 57. (9371)

PHARMACIA

Vende-se, para mudar, por motivo de entrega do predio. Facilita-se o pagamento. Praça Tiradentes n. 62. (14468A)

Porque é a Chapelaria Vargas procurada pela elite carioca?

Simplesmente pelo seguinte:

GRANDE STOCK

Lindos modelos

Confecção elegante

e PREÇOS CONVIDATIVOS
Stock de Fôrmas, Aigrettes, Véos e Flores.

SEMPRE NOVIDADES
RUA 7 DE SETEMBRO, 120 (13852)

A POMPÉA

ASSEMBLÉA, 100

Lindo sortimento de Vestidos para Senhoras, para mocinhas e meninas de todas as edades. Com grande abatimento de preços.

ENXOVAES PARA BAPTISADO e RECEMNASCIDOS. (16669)

Verão

A CASA

"O TOMBO DO RIO"

Apresenta o maior stock de roupas de brim, confeccionadas no rigor da moda e pelos seguintes preços:

Costume de brim branco.	40$000
Terno de brim branco ½ linho.	60$000
" " " " linho.	80$000
" " " " "	100$000
" " " " superior.	150$000
Costume de flanella ingleza.	220$000
Calça de brim branco.	15$000
" " " " linho.	35$000
" flanella ingleza.	60$000

Ternos de brim de linho, sob medida, a 80$, 120$, 180$, 200$, 250$

A mais completa secção de roupas para creanças de 3 a 12 annos
Grande exposição em suas vitrinas.

Rua da Uruguayana, 1. Canto da Carioca (13854)

Para o calôr

Brins de puro linho branco e fantazia, padrões modernos e alpacas, encontram-se na popular

Alfaiataria Torre do Tombo

204, Rua Sete de Setembro, 204

Casa de 4 portas, junto á Praça Tiradentes (14035)

JA' USEI TUDO e só obtive proveito com a *NEUROCLEINA*

DROGARIA E PHARMACIA WERNECK. (13402)

Construcções

Antes de tratar a construcção de sua casa, venha ao nosso escriptorio ver nossos projectos e nossos orçamentos.

Estamos certos que tanto um como outro agradarão. Encontrará projectos verdadeiramente economicos, com 4 e 5 quartos e estylos inteiramente fóra do commum.

A. MILLIET

Rua Senador Euzebio 154, sobrado (Praça 11 de Junho)
Telephone Norte 6111. (13737)

CIMENTO SUECO "S I A"

EM STOCK

The Oversea Company of Brasil, Ltd

THEOPHILO OTTONI, 20 - 1º andar

Este cimento offereceu á analyse da Escola Polytechnica, extraordinaria resistencia, no exame de CARGA DE ESMAGAMENTO, supportando a média de 972,50 kg|cm,2.

Quando os seus similares exibem a média maxima de 549,00,kg|cm,2.

A sua densidade foi apreciada em ensaios physicos pela cota de 3,107, sendo muito recommendado para obras hydraulicas. (16989)

ARMAZENS DE MADEIRAS E MATERIAES

Madeiras nacionaes e estrangeiras, serradas e apparelhadas e em todas as grossuras e de todas as qualidades. Telhas. Tijolos Refractarios e de alvenaria. CIMENTO e LADRILHOS. Cal de todas as qualidades.

A. COSTA & COMP.

Filiaes: Rua de S. Pedro, 239. Tel. Norte, 1289. Largo de São Domingos, 16—Matriz: 13 e 15, Rua Evaristo da Veiga. Tel. Central, 1069 — Rio de Janeiro. — Remettem-se pedidos para o interior. (12731)

Motores Electricos Allemães

Sempre em stock de ½ H.P. até 50 H.P.
INSTALLAÇÕES ELECTRICAS DE FORÇA E LUZ
Por preços modicos
Rua 13 de Maio, 7
Tel. Cent. 2782
em frente ao Theatro Municipal.

FRECH & PASQUALE (14331)

ACTOS FUNEBRES

D. Olinda Raupp Martins

(FALLECIDA EM CALDELLAS — PORTUGAL)

✝ Mendes, Raupp & Martins e B. Martins & C.ª, sensivelmente penalizados com o prematuro fallecimento da virtuosa esposa de seu digno socio e amigo sr. Bento Manoel Martins Mendes, D. OLINDA RAUPP MARTINS convidam todos os seus amigos e parentes da extincta para assistirem á missa de 30º dia que pelo eterno descanço de sua alma mandam celebrar, amanhã, 27 do corrente, ás 10 horas da manhã, no altar-mór da egreja da Candelaria, antecipando desde já os seus agradecimentos a todas as pessoas que assistirem a esse acto de religião e caridade. (I 18983)

Hortencia Gasse Meirelles

✝ Capitão Antonio Monteiro Meirelles, filhos e demais parentes, convidam os seus amigos e pessoas de suas relações para assistirem á missa de 7º dia que, por alma de sua inesquecivel esposa, mãe e parenta HORTENCIA GASSE MEIRELLES, mandam celebrar amanhã, segunda-feira, 27 do corrente, no altar-mór da egreja de S. Francisco de Paula, ás 10 horas. Desde já se confessam gratos. (I 19362)

Fernando Marques da Silva

✝ Sua familia manda rezar amanhã, segunda-feira, 27 do corrente, primeiro anniversario de seu fallecimento, uma missa, na egreja de Nossa Senhora Mãe dos Homens, ás 9 horas da manhã. (I 19424)

Antonio Pereira Brandão

(BRANDÃO ALFAIATE)

✝ Antonio Pereira (ausente), Candida Barata Brandão e filhos, Ricardo Pereira Brandão e familia, penhoradissimos, vem agradecer a todos que devotadamente compareceram á missa de 7º dia que na Candelaria se rezou por alma do seu saudoso filho, marido e irmão, ANTONIO PEREIRA BRANDÃO, e assim tambem reconhecidamente agradecem a todos os amigos que por occasião de sua morte testemunharam o seu pezar. (I 19422)

Ermelinda Portella Ferreira

✝ Manoel Domingues Ferreira e mais parentes agradecem, reconhecidos, a todas as pessoas que se dignaram acompanhar á ultima morada os restos mortaes de sua idolatrada esposa, ERMELINDA PORTELLA FERREIRA, e de novo convidam para assistirem á missa de 7º dia que, em suffragio de sua alma, será rezada amanhã, segunda-feira, 27 do corrente, ás 9 1/2 horas, na egreja da O. T. da Immaculada Conceição, á rua General Camara. (I 19421)

Coronel Gaspar Cesar Ferreira de Souza

✝ Mathilde Adelaide da Silva e Souza agradece a todas as pessoas que acompanharam os restos mortaes de seu inesquecivel e idolatrado esposo, CORONEL GASPAR CESAR FERREIRA DE SOUZA, e de novo convida para assistirem á missa de 7º dia, que será celebrada amanhã, segunda-feira, 27 do corrente, ás 10 1/2 horas, no altar-mór da egreja de São Francisco de Paula, confessando-se desde já agradecida. (I 19409)

Adelia Rama Martinez

✝ Francisco Rama Martinez, Irene Rama Martinez, Manoel Rama Martinez, Seraphim Figueiredo dos Reis participam ás pessoas de suas relações o fallecimento de sua inesquecivel esposa, irmã, cunhada e enteada, e convidam para acompanharem os restos mortaes, hoje, domingo, 26, ás 9 horas da manhã, que sahirão da rua S. Pedro n. 313 para o cemiterio de S. João Baptista, pelo que se confessam eternamente gratos. (I 19404)

Venancio Gonçalves

✝ A S. B. do Laboratorio Nacional de Analyses convida os parentes, amigos e consocios de VENANCIO GONÇALVES para assistirem á missa que faz celebrar, por alma do seu finado consocio, na egreja do Carmo, terça-feira, 28 do corrente, ás 9 1/2 horas. (I 19361)

Roberto Rutowitsch

(2º ANNIVERSARIO DE SEU FALLECIMENTO)

✝ Pelo eterno descanso de sua alma, manda celebrar sua familia missa, ás 8 1/2 horas, na egreja de S. José e N. Senhora das Dôres, á rua Barão de Mesquita, amanhã, segunda-feira, 27 do corrente. Agradecendo desde já ás pessoas que se dignarem assistir a esse acto. (I [illegible])

José Ribeiro Nunes

(RODEIO)

✝ A familia Ribeiro Nunes profundamente agradecida a todas as pessoas que acompanharam os restos mortaes de seu querido chefe JOSÉ RIBEIRO NUNES, convida novamente todos os parentes e amigos para assistirem á missa de setimo dia que será rezada amanhã, segunda-feira, 27 do corrente, ás 6 1/2 horas, na egreja do povoado de Rodeio, Estado do Rio. (I [illegible])

Raul Marcondes do Amaral

1º TENENTE COMMISSARIO DA ARMADA

✝ Olga Belfort Marcondes do Amaral e filha, Carolina Marcondes do Amaral, Alice Belfort Duarte, cirurgião-dentista Julia Marcondes do Amaral, senhora e filhos; José Luiz Monteiro de Souza, senhora e filhos; dr. Guilherme Armando, senhora e filhos; Rosa Belfort Duarte; Maria Bethlem e filhos; Olympia de Souza Vianna, senhora e filhos, agradecem muito reconhecidos, ás pessoas que tiveram a bondade de acompanhar á ultima morada os restos mortaes de seu idolatrado esposo, pae, filho, genro, irmão, sobrinho, cunhado e primo 1º TENENTE RAUL MARCONDES DO AMARAL, e de novo os convidam para assistirem á missa que, em suffragio de sua alma, mandam celebrar amanhã, segunda-feira, 27 do corrente, ás 10 1/2 horas, no altar-mór da egreja da Candelaria, confessando-se desde já sinceramente agradecidos. (I [illegible])

Agradecimento e missa

✝ Francisco Vinhas e seus irmãos, cunhados, sobrinhos, ausentes e presentes, avisam ás pessoas de suas amizades que se realizará amanhã, segunda-feira, 27 do corrente, ás 9 horas da manhã, missa de 8º dia pelo doloroso passamento de sua lembrada e chorada mãe, avó e sogra, occorrido no domingo, na estação Engenheiro Neiva, E. F. C. do Brasil, onde está localizada a capella de S. Matheus, em que se realizará a missa.

Para este acto convidam os demais parentes presentes, bem como as pessoas de suas amizades, antecipando agradecimentos.

Aproveitam a occasião para publicamente agradecer do fundo d'alma todas as homenagens prestadas pelas pessoas amigas, reveladas por actos e palavras de conforto, tanto por occasião do fallecimento como do enterramento, acompanhando os restos mortaes em longo trajecto, até sua ultima morada. A todos eterno reconhecimento. (I [illegible])

Sarah Cabral

✝ Maria Augusta Cabral, Iolanda, Zézé Cabral, Olinda Cabral Falcão, Olympia Martini Cabral e Maria Isabel Cabral Tella, irmãs, convidam as pessoas de sua amizade para assistirem á missa de setimo dia que será rezada na egreja de S. Francisco de Paula, amanhã, 27 do corrente, ás 9 horas. Desde já se confessam eternamente gratos por este acto de piedade e religião. ([illegible])

GUARANÁ-PÓ

K. 25$—Vidro, 7$500 — [illegible]
Processo Integral e hygienico
Fab. Guaraná Maugés.
DEP. RUA DO ROSARIO. ([illegible])

Casa Guaraná

a unica que recebe directamente o verdadeiro
Guaraná Maués
Rua do Ouvidor n. 129
CHARUTARIA PARÁ

Medicina Natural

Tratamento de todas as molestias pelas PLANTAS MEDICINAES BRASILEIRAS

Consultas medicas de graça de 8 da manhã ás 8 da noite — Dr. Garção Stockler, Julio Leite e Alexandre Stockler.

RUA VISCONDE DO RIO BRANCO N. 7.

— Peçam catalogos. — (7801)

DOENÇAS do PEITO

TOSSE, GRIPPES, LARYNGITE, BRONCHITE, RESULTAS DE COQUELUCHE E DE SARAMPO

PULMOSERUM BAILLY

Sob a influencia do "PULMOSERUM"

A tosse socega-se immediatamente.
A febre desapparece.
A oppressão e as punçadas na ilharga socegam-se.
A respiração torna-se mais facil.
O appetite renasce.
A saude reapparece.
As forças e a energia recobram vida.

EMPREGADO NOS HOSPITAES, APRECIADO PELA MAIORIA DO CORPO MEDICO FRANCEZ.
EXPERIMENTADO POR MAIS DE 20.000 MEDICOS ESTRANGEIROS.

EM TODAS AS PHARMACIAS E DROGARIAS

MODO DE USAL-O
Uma colher das de chá pela manhã e pela noite.

Laboratorios A. BAILLY
15, rue de Rome, PARIS

(13918)

Muda da Tijuca

Vende-se dois solidos e confortaveis predios; um á rua General Andrade Neves, com 3 salas, 6 quartos, etc., terreno de 15 x 68; outro á rua [illegible], com 2 salas, 6 quartos, etc., terreno 10 x 40; informa J. Pinto, á rua da Quitanda 73, loja. (I 20110)

Serra para madeiras

Precisa-se de uma serra completa, com perfeitas condições de funccionamento, nova ou usada, para desdobrar toros de madeira de lei. Offertas a [illegible] Filho, rua General Camara n. 114, sobrado. (I 19071)

PREDIO

Vende-se um bom predio de construcção moderna e elegante, com 4 quartos, 2 salas, copa, cozinha, banheiro com agua quente e fria, mais 2 quartos fóra, terreno de 20 x 65, na Alameda S. Boaventura 1086—Fonseca — Nictheroy. (I 18936)

Cachorros Loulous brancos

Vendem-se tres cachorros desta raça com tres mezes de nascidos e legitimos. A' rua Barão de Mesquita n. 897 — A. Grande. (I 18084)

CASA

Precisa-se de uma casa de uns 50 contos em boa rua e em 3 quartos, habitavel e mais dependencias, na rua Conde de Bomfim ou transversaes até a Muda, Haddock Lobo e S. Francisco Xavier ou transversaes até Maracanã; informações á rua Conde de Bomfim 422, á J. Almeida. (I 18925)

CASA

Precisa-se de uma para familia de tratamento, com 4 quartos, 2 salas, etc., não de luxo, etc. Aluguel de 350$ a 400$000, nos bairros de Copacabana, Leme, Botafogo, Laranjeiras ou Cattete. Telephonar para Sul 323. (I 19112)

DORMENTES

Possuidor de vastas mattas, contrata o fornecimento de 10 a 20 mil dormentes, mediante previo pagamento de todo ou parte do valor. Cartas a I. V., nesta redacção. (I 18763)

Verão em Itaipava

Vende-se parte dos terrenos da chacara "Meu Sonho". (I 18888)

Casa em Copacabana

Aluga-se uma de 4 quartos, 3 salas, banheiro com aquecedor, etc., a dois passos dos banhos de mar e da Avenida Atlantica, em centro de jardim; á rua de 5 de Fevereiro n. 37. Informações no armazem S. Geraldo, no mesma rua, esquina da de Barata Ribeiro, teleph. Ipanema 696. Contrato: nada de fiador. (I 18928)

EMPREGO

Quarta annista de medicina, experiente, trabalhador, serio e competente, procura collocação em escriptorio, banco, jornal, collegio, laboratorio, etc. Cartas para a redacção deste jornal, a Wilson Neves. (I 18639)

NEURODYNA

Assombroso Tonico e Fortificante Vegetal!!
QUEREIS REMOÇAR? TOMAE NEURODYNA!
Innumeros attestados provam a sua efficacia na fraqueza geral, falta de appetite, Impotencia, Cansaço, Neurasthenia, etc.
A' venda nas drogarias: Uruguayana 117; Gonçalves Dias, 59; Sete de Setembro, 63 e Baruel & C.ª, São Paulo. (I 17241)

Lingua Ingleza

Pelo methodo de adoptado na Inglaterra. Lecciona Affonso H. A. Santos, educado em Londres. Rua Francisco Muratori n. 43. (I 10265)

AI ! JURACY

SAMBA CARNAVALESCO
— GRANDE SUCCESSO —
A' venda nas casas de musicas. (I 10084)

SOBRADO

Predio novo com 11 salas, á rua Larga n. 132. Trata-se na loja. (I 18870)

COPACABANA

Vende-se um confortavel predio acabado de construir, com optimas accommodações para familia de alto tratamento, á rua Constante Ramos 116. Informações com o proprietario. Tel. Ipanema 326. (I 18822)

PASMEM!!

Os calçados "Radio" dão premios de libras ouro; á venda nas boas casas. (I 5742)

COPACABANA

Vende-se um terreno de 14 metros de frente por 15 contos. Cartas a E. M., nesta jornal. (I 19253)

VACCAS DE LEITE

Vendem-se, excellentes, na Granja do Laranjal. Informações na Pharmacia Rosario — Anchieta. (I 19284)

Pensão á venda

Na praia do Flamengo, grande pensão, com optimo contrato do predio. Cartas para P. P. (I 19277)

ARMAZEM

Traspassa-se um grande armazem proprio para qualquer negocio, com commodos para moradia de familia, no centro da cidade, com ou sem contrato, balcão, prateleiras e utensilios de escriptorios. Aluga-se modico. Trata-se á rua da Alfandega n. 210. (I 19303)

PETROPOLIS

Aluga-se excellente casa, mobilada, com 5 quartos, 2 salas, optimo banheiro, copa, cozinha, etc., muito perto da estação, na rua Gama n. 358. Trata-se na mesma rua n. 355. Tel. 186. (I 18762)

THEREZOPOLIS

Vendem-se nessa cidade (Varzea), bons lotes de terreno com matta, agua corrente, etc. Trata-se com os proprietarios, á rua da Quitanda, 56, sala 2 — Rio. (I 18802)

ICARAHY

Vende-se por 18:000$000 o predio da rua do Fundador n. 181, em frente ao Parque de S. Bento, com vastas accommodações para familia. As chaves estão no mesma rua Gavião Peixoto n. 120 — Nictheroy. (I 18789)

Lança Perfume

Vende-se um saldo de Lança Perfume Paris, por preços vantajosos. Rua Engenho de Dentro n. 28, loja de ferragens. (I 18611)

Pensão Sul-America

Com excellentes accommodações para familias e cavalheiros; cozinha de 1ª ordem; proximo aos banhos de mar. Senador Vergueiro n. 113. (I 18634)

CASAS NOVAS

Vendem-se 2 confortavelmente ou isoladamente. Vende-se com contrato de 18 ou 27 mezes. Em Copacabana, r. Xavier da Silveira 28 e 30. Construcção em minimo capricho — Luxuoso conforto para casal ou pequena familia — Bellissima vista para o mar — Podem ser vistas a qualquer hora — Promptas em 3 dias — Negocio urgente para compradores sejam feitos contratos de aluguel. Tel. Villa 5967. (I 19218)

Casas em Petropolis

Vende-se ou aluga-se uma na rua Fonseca Ramos 265, com 5 quartos, 2 salas, cozinha, banheiro, W. C. O terreno mede 22 x 58. Preço 16:000$, e outra em frente com 3 quartos, cozinha, chaveiro, W. C. Tem um estabulo com 6 bellissimas vaccas leiteiras, ceva para porcos, capinzal, o terreno mede 30 x 80. Preço 16:000$. Informações com o sr. Moura, Avenida 15 de Novembro n. 761. (I 19154)

Grande terreno

Para edificações, precisa-se de grande terreno de preferencia perto da cidade e onde exista fartura dagua. Por especial favor, escrever a A. P. S. Caixa postal n. 632, dando preço área e local para ser visto. (I 19159)

COPACABANA

ALUGA-SE casa moderna com todo o conforto para familia de tratamento, boas dependencias, banheiro, agua quente e fria, grande varanda, jardim, bello panorama, etc., á rua da Egrejinha n. 49, Copacabana. (I 10229)

COPACABANA

Vendem-se duas casas, á rua Barata Ribeiro ns. 573 e 575, completamente novas (em final de construcção). Abertas diariamente. Trata-se á rua do Rosario n. 143, Tabellião Alvaro Teixeira, ou sr. Coutinho. (I 17999)

NOVA FRIBURGO

Nesta florescente cidade do Estado do Rio de Janeiro, vende-se uma grande e importante CHACARA, com bons predios para moradia com installação electrica, agua propria de primeira qualidade, toda canalizada, casa para empregados, cocheira, gallinheiro, adega com a competente prensa para preparar vinho, horta, muitas arvores fructiferas nacionaes e europêas, grande quantidade de parreiras produzindo abundante colheita, esmerada cultura de cravos, boas pastagens, algumas mattas, magnifica área de terreno proprio para diversas culturas, abrangendo uma área superior á setenta mil metros quadrados e achando-se localizada dentro da cidade e produzindo uma renda superior.

Vendem-se tambem em conjunto ou separadamente, diversos predios e terrenos proprios para edificações.

Motiva a venda o facto do proprietario estar ausente não podendo assim dispensar os necessarios cuidados. Trata-se com os Srs. Vidal & Filhos — Praça 15 de Novembro, 44, naquella cidade. (I 19315)

SER JOVEN

IMPOTENCIA — Cura completa nos dois sexos. Medicamento vegetal de applicação externa. Preço, 3$000. Envia-se pelo Correio. Pedidos a Petronius, neste jornal. (I 18769)

PETROPOLIS

Aluga-se uma casa confortavelmente mobilada. Trata-se em Petropolis, á rua Souza Franco 333, telephone n. 745. (I 19361)

DACTYLOGRAPHE

Diplomé par l'école Royal cherche employe dans une Banque ou Bureau ne faisan pas question de prix. Reponse A Jayme Abreu. Rua Carioca n. 7, loja. (I 19367)

DACTYLOGRAPHO

Diplomado sabendo falar francez, e tendo rudimentos de escripturação mercantil, se offerece para escriptorio commercial. Resposta, á Jayme Abreu á rua Carioca 7, loja. (I 19309)

Dienstmaedchen

Von kleiner amerikanischer Familie wird ein Dienstmaedchen fuer leichte Hausarbeiten gesucht. Gute Behandlung und Bezahlung. Vorzustellen Travessa D. Marciana 21, Botafogo. (I 19374)

TAPETE A METRO

Vende-se ate 58 metros, largo 70 c. bonita côr; tratar e ver, Assembléa n. 104, 1º Ferreira. Tel. 1696, C. (I 19373)

GATOS ANGORA'S

Vendem-se gatos angorás pretos e cinza, com 3 mezes; á Praia do Flamengo n. 10. (I 19381)

Escrever em machina

Precisa-se de uma moça, que saiba escrever em machina, assim como para caixa. Deseja-se boas referencias. Trata-se na casa O Tombo do Rio, das 11 ás 4, Uruguayana, 1. (I 19386)

Aposento mobilado

Aluga-se uma esplendida sala de frente, com um quarto, para um casal, em casa de familia de tratamento. Rua Dr. Maia Lacerda, 122. Estacio. (I 19389)

INGLEZ--TACHYGR

Mr. Whight (Inglez), Commercial Pratico, etc. Inf. Cartas. Rua Frei Caneca, 61. (I 19396)

PASTA PERDIDA

Gratifica-se a quem achou uma pasta de couro com despacho e facturas, que caiu de um automovel no trajecto da Avenida para Ipanema. Telephone B. B., 1.765. (I 19406)

AUTOMOVEL

Precisa-se arrendar um por dois mezes, em bom estado. Que mtiver, queira escrever para esta folha, á Lemos, dando condições. (I 19371)

Pensão Manchester

RUA LARANJEIRAS, 187

Alugam-se quartos ricamente mobilados, para familias e cavalheiros, cozinha de 1ª ordem. (I 19359)

Predios para renda

Vendem-se dois por 5:500$, perto do Barreto e alugados por 80$; trata-se á rua V. do Rio Branco 349, sobrado. Nictheroy. (I 19414)

Machinas de Escrever

Vendem-se duas, sendo uma para viagem, e outra para estudos de dactylographia; na rua 7 de Set. 97, sob. O. GERHARD & C. (I 19317)

CASA 40:000$000

Compra-se até a quantia acima, bem conservada, para pequena familia, Flamengo, Cattete ou ruas transversaes. Cartas, Caixa do Correio 912; sem intermediarios. (I 19426)

914

de Billon. Serie E. Vende-se uma partida de 800 tubos, por preço baratissimo. Nesta folha, P. D. F. (I 20072)

Terreno -- Tijuca

Vende-se um bello terreno á rua Itacurussá, quasi esquina da rua Homem de Mello, com 14 metros de frente, por 60 de fundos, preço 12 contos, á rua Uruguay, quasi esquina da rua Barão de Mesquita; vendem-se 7 lotes, frente para tres ruas, preço por todos, 18 contos. Tratar á rua Ouvidor 78, sob., das 12 ás 17 horas, com o Coronel J. Coelho. (I 19390)

Predio -- Botafogo

Vende-se o predio da rua Paulino Fernandes 50, com 3 quartos 3 salas, banho quente e frio, des., cozinha, jardim e grande quintal; preço, 28 contos; póde ser visto; chaves, á rua Barão Itamby 30, onde póde tratar com o Sr. Coelho. (I 19390)

COPACABANA --- PREDIOS

Vendem-se no Leme, á rua Gustavo Sampaio; em Copacabana, á rua Constante Ramos e á rua Barata Ribeiro; em Ipanema, á rua Lafayette e á rua 20 de Novembro, solidos, modernos e confortaveis predios; bem assim varios lotes de terrenos promptos para edificar; com J. Pinto, rua da Quitanda 73, loja. (I 20110)

Botafogo - Predio

Vende-se uma linda residencia, solida e confortavelmente construida; com J. Pinto, rua da Quitanda 73, loja. (I 20110)

APOSENTO

Para descanso em Botafogo, aluga-se um, com telephone. Cartas nesta redacção, a C. S. (I 20118)

A CASA Royal Store

Offerece como festas á sua distincta clientella cem duzias de meias mousseline de seda Francezas, em todas as côres, com baguet a' jour, ao preço de

Par 29$000

187 – Ouvidor – 187

(1407)

Fabricação de cal

EMILE LECOCQ, engenheiro belga. Ex-director de fabricas de cimento na Belgica e no Brasil. Encarrega-se de estudos, plantas, projectos e organização de fabricas de cal virgem e hydraulica como de tijolos, telhas e blocos de concreto, segundo os processos os mais modernos. Escriptorio: 34, rua S. Bento — S. Paulo. (I 18523)

Formigas Saúvas

"Fulminante Nacional"
RUA QUITANDA N. 188 (I 13739)

NOVO LIVRO

Da compensação, no direito brasileiro civil e commercial. Monographia do Dr. Laurentino de Azevedo, advogado em S. Paulo. 1 volume, 6$.

Na Livraria Francisco Alves (I 14637)

O LIVRO

VARIAÇÕES PHILOSOPHICAS

de Moreira Guimarães vae sendo procurado com verdadeiro successo nas livrarias desta cidade e nas dos Estados, bem assim na casa Editora de E. Coelho & C.ª, á rua Theophilo Ottoni n. 162. (I 19040)

MOBILIA ARTISTICA

EM VENDA DE OCCASIÃO

Para noivos, casal ou pequena familia de tratamento e gosto, dispõe-se de todo o mobiliario de uma casa, em globo, ou separado, constando do seguinte:

Um grupo de jacarandá esculpido em estylo do sec. XIX para sala de visitas, com 5 peças;

Dito em "vieux chêne", estylo Renascença, riquissima obra de talha com medalhões e gryphos, primoroso trabalho de marcenaria portugueza do sec. XIX para sala de jantar, cadeiras de alto espaldar forradas de couro de Cordova em relevo dourado, com 11 soberbas peças;

Dormitorio "laqué" branco, estylo inglez moderno, em estado novo, com 12 peças;

Escriptorio com "bureau ministre", cadeira de rodizio e 7 corpos de estantes abertas para livros;

Rica e bellissima secretária para senhora em "marqueterie" franceza, genero Boule;

Secretária e estante-cantoneira de páo vermelho;

Bella mesa de centro em "marqueterie" de ricas madeiras nacionaes;

Porte-bibelot e armario estylo japonez com decorações em relevo colorido;

Cabide para chapéos e bengalas, com espelho biselado;

Outros moveis avulsos.

Para ver e tratar — RUA GENERAL CANABARRO N. 66 — S. CHRISTOVÃO. (I 19331)

ASSENTOS PARA CADEIRAS

Os melhores, vendem-se no deposito e officina de moveis e colchoaria da rua Frei Caneca n. 309. Telephone Central n. 1517. (I 20115)

MESAS

Para sala, quarto e cozinha, vendem-se a preços baratos no deposito e officina de moveis e colchoaria da rua Frei Caneca n. 309. Telephone Central 1517. (I 20115)

PAINA MORENA

Vende-se no deposito e officina da colchoaria S. José, á rua Frei Caneca n. 309. Telephone Central 1517. (I 20115)

Estrados para cama

Fazem-se sob medida, no deposito e officina da colchoaria e moveis da rua Frei Caneca n. 309. Telephone Central 1517. (I 20115)

PAINA DE SEDA

Sem caroço, a terminar, k.º 3$600, no deposito e officina da colchoaria S. José, á rua Frei Caneca n. 309, Tel. Central 1517. (I 20115)

Copias á machina

Qualquer trabalho; rapidez e reserva; preços modicos. Com J. Pinto, na rua da Quitanda n. 73, loja. (I 20111)

Para sanatorio, collegio ou hotel

Vende-se grande e confortavel predio em centro de chacara de 18 metros por 200 metros, Garage, tanque de natação, situado em local saluberrimo a 40 minutos da Avenida Rio Branco. Planta e mais detalhes com J. Pinto, na rua da Quitanda n. 73, loja. (I 20111)

Predios e terrenos

Aluguel, compra, venda e hypothecas, com J. Pinto, na rua da Quitanda 73, loja. Tel. Norte 2960. (I 20111)

HYPOTHECAS

Juros de 6 % a 12 % ao anno; adeanta-se para certidões e impostos; com J. Pinto, rua da Quitanda 73, loja. Telephone Norte 2969. (I 20111)

PENSÃO NOVA

Alugam-se bons commodos bem mobilados a casaes e cavalheiros de tratamento — Rua do Cattete 335. Tel. 2213, Beira Mar. (I 20111)

FILTRO

Quereis conservar vossa saude? usae o filtro "O Nacional", é o unico que faz a agua fresca e crystalina. Deposito geral: Casa Vista Alegre, onde é encontrado tambem grande e variado sortimento de artigos de metaes finos, porcellanas e crystaes, por preços razoaveis.

Lauro Silva & C.ª
RUA GONÇALVES DIAS N. 49
(I 17811)

VERANISTAS SITIO

Vende-se excellente casa de morada, local pitoresco e aprasivel, grande pomar de laranjeiras, mangueiras, abacateiros, abieiros, pecegueiros, carambolciras, bananal e muitas outras arvores fructiferas; é muito saudavel e um excellente retiro muito proprio para verão; tem electricidade e agua superior. Pasto animaes e grande lavoura, bonde electrico ao portão. Rua Dr. Porciuncula, n. 56, Sete Pontes, 20 minutos das barcas — Tratar no proprio, com o proprietario Henrique da Rocha Pinto. Renda annual: 6 contos. Acceita propostas para arrendamento, bonde de S. Gonçalo. (I 18549)

Consultorio medico

Alugam-se commodamente horas — R. Marechal Floriano n. 42. (I 17637)

VERÃO EM COPACABANA

Aluga-se mobilada, por 3 mezes o confortavel casa, em centro de jardim e em dois pavimentos com 5 quartos para familia e um de creados. Rua Xavier da Silveira n. 86. Preço..... 2:400$000, pelos 3 mezes. (I 19172)

COPACABANA

Aluga-se com contrato e fiador o confortavel predio da rua Xavier da Silveira 92. Tem 4 quartos para familia, 1 de creado e bastante terreno. Traat-se no numero 86. (I 19173)

EUQUINTOL

E' O MEDICAMENTO SOBERANO contra a

COQUELUCHE

e tosses quintosas
Facil administração
SABOR AGRADAVEL
(I 18563)

UNIFORME

Vende-se um completo e novo para alumno do Collegio Militar. Trata-se na casa Machado, á rua 24 de Maio n. 633 — Engenho Novo. (I 19289)

Casa para collegio

Precisa-se alugar, para installação de um externato, uma casa com tres ou mais salas e área para recreio, situada na área comprehendida entre o largo do Estacio, praça da Bandeira, largo da Segunda-feira e ruas transversaes, ou suas immediações. Informações e propostas ao sr. Ludovico Moreira. Rua Visconde de Figueiredo n. 62. (I 18706)

Predio no centro

Aluga-se o predio da rua Evaristo da Veiga, 136, com 2 sobrados, numa área de cerca de 700 metros quadrados. Trata-se na rua Sachet n. 34. (I 18048)

ELIXIR DE NOGUEIRA

Empregado com successo para a SYPHILIS e todas as molestias provenientes da IMPUREZA DO SANGUE

GRANDE DEPURATIVO DO SANGUE

(12661)

Rua do Lavradio 168

(PROXIMO MEM DE SA')

Aluga-se, com contrato, predio moderno, lado da sombra, boa loja, sobrado para familia de tratamento, conforto e hygiene, 2 salas, 3 quartos, banheira esmaltada e aquecedor, chuveiro separado, 2 privadas, fogão de gaz. Póde ser visto a qualquer hora e trata-se á r. Sete de Setembro n. 58, loja, de 1 ás 4. (I 19407)

TERRENO RUA URUGUAY

Vende-se, a 2 minutos da rua Barão de Mesquita, 2 lotes de terreno medindo ambos 20 x 30, na rua Barão de Itaipu' (parallela á rua do Uruguay), defronte ao n. 62, onde se informa. (I 19107)

COLLOCAÇÕES

A Escola Underwood prepara e colloca seus alumnos. Em menos de dois annos collocou mais de alumnos, de ambos os sexos. Avenida Rio Branco n. 131, 2º andar. (I 19395)

CONCURSO

MACHINA UNDERWOOD

E' o premio que será conferido ao alumno que no proximo concurso de dactylographia da Escola Underwood conquistar o primeiro logar. Haverá mais outros premios. — Avenida Rio Branco n. 151, 2º andar. (I 19394)

Mobl Zimmer mit

Abend brot für Ehepaar oder 2 Herrn, r. Ibituruna 122. Bonde Ald. Campista. Tel. Villa 5795. (I. 19323)

THEREZOPOLIS

Aluga-se uma boa casa; informações, com o Sr. Augusto, á rua 7 de Setembro, 99. (I 20093)

Carvão de madeira

Contratam-se carroceiros ou faz empreitada geral para uma grande tiração de carvão em mattas de uma fazenda proxima desta capital, cortada por um ramal particular. Cartas nesta redacção, para M. M. (I 20075)

COPIAS A' MACHINA

e

TRADUCÇÕES EM QUALQUER IDIOMA

com nitidez, maxima brevidade e sigillo, á rua da Assembléa n. 71, 1º andar. (16959)

PHARMACIA

Precisa-se de dois bons praticos, na rua S. Christovão 219. (I 20099)

Pensão excellente

Alugam-se uma sala ricamente mobilada, e quartos, a familias e cavalheiros de distincção, casa cercada de jardim, perto dos banhos de mar, Rua Dous de Dezembro n. 124. Cattete. Telephone Beira Mar 680. (I 20100)

CASA MOBILADA

Aluga-se uma por 4 mezes, perto do Flamengo. Informações M. M. 3937. (I 20166)

SALA

Aluga-se uma muito ampla, propria para escriptorio ou sociedade, na rua Vasco da Gama n. 32, 1º andar. (I 20124)

Casa mobilada em Copacabana

Aluga-se, com contrato, o confortavel predio, com dois pavimentos, á rua Souza Lima n. 401 informações á rua Copacabana n. 990, das 12 ás 18 horas, e trata-se no Bazar Internacional, largo da Carioca ns. 16 e 18. (I 19393)

Terrenos em Conde Bomfim

Vendem-se bons lotes de terrenos, na rua Piratiny, rua nova, com predios de estylo moderno, quasi todos habitados pelos proprios proprietarios. Trata-se na rua Barão de Amazonas n. 14. (I 19388)

Ouro, Joias, Objectos de Prata Antigos. Dentaduras. Platina

joias com brilhantes. Compram-se, na rua Uruguayana 116, e no becco do Rosario n. 4. — Proximo ao largo de S. Francisco. (I 19372)

Aposento -- Flamengo

Familia de fino tratamento, dispondo de confortavel aposento em seu palacete, aluga a cavalheiro distincto. Informações á rua Corrêa Dutra, 33. (I 18022)

CABO DE ACO

Grande "stock" de 1/2, 3/8, 5/8 etc. 1", vende-se. Praça da Republica, 103. (I 18855)

Panellas de pedra mineiras

Para cozinhar a deliciosa cangica da consoada do Natal, frigideiras e travessas para rabanadas. Só no Bazar Villaça; 126, R. Frei Caneca. (I 18021)

LEME

VENDA DE UM PREDIO

Vende-se um solido e luxuoso com todos os requisitos de conforto moderno, inteiramente a oleo, á rua Gustavo Sampaio n. 104. Chaves no n. 106. Trata-se com o proprietario á rua Buenos Aires n. 100, sobrado. (I 20024)

CASA

Aluga-se em Ipanema, bem mobilada, com 6 quartos, 3 salas e mais dependencias. Jardim e pomar. Tratar á rua 20 de Novembro n. 319. (I 20063)

Piano Bechstein

Vende-se um, usado, tão bem conservado como se saisse hoje da fabrica, na rua Senador Dantas 83. (I 20033)

CASAS

Papeis pintados só na Casa Souza Carneiro. Rua Marechal Floriano n. 7. — Proxima á Avenida. — Telephone Norte n. 1.022. (I 19351)

Talheres para mesa

(INGLEZES e AMERICANOS)

A Casa Souza Carneiro, á rua Marechal Floriano n. 7, liquida grande stock por preço baratissimo. Louças, ferragens e papeis pintados. Por atacado e a varejo. (I 19351)

Hotel Palacete Americano

Amplo appartamento chalet, e aposentos confortaveis logar saudavel, centro de jardim, novas proprietarias. Rua Pereira da Silva 128. Tel. B. Mar 763, Laranjeiras. (I 19352)

ARMAÇÃO

Vende-se uma, para deposito de aveas quasi nova, preço de occasião; rua Barão do Bom Retiro 15, Engenho Novo. Tratar no numero 15. (I 20032)

ESPIRITA SOMNAMBULO

Consulta sobre qualquer sentido. — Cartas ao Prof. Pedro Leitão, Cidade de Ubá — Minas. (I 12229)

Agua Hunyadi Janos

O MELHOR LAXATIVO

Acha-se á venda nas principaes drogarias e pharmacias. (I 13730)

POTENTOL

(Drageas estimulantes)

A grande maravilha da materia medica mundial contra qualquer manifestação da debilidade organica.

Contém as mais preciosas substancias universalmente receitadas pelos mais celebres clinicos e especialistas contra a falta de virilidade, anemia, fraqueza mental perda dos phospatos, emfim, contra todas as molestias que provém da pobreza do sangue, pois, além de valiosissimas substancias vegetaes, tem o POTENTOL por base: Strychinina, Yohimbina, Ferro e Phosphureto de zinco.

Analysado approvado e licenciado pela Directoria Geral de Saude Publica, sob o n. 1.670.

Encontra-se no deposito geral: Silva Gomes & C.ª, rua Primeiro de Março n. 149 e em todas as acreditadas pharmacias e drogarias. (16605)

Fossas Sanitarias

De cimento armado, completas, vendem-se a 100$, na fabrica e a 140$000 no logar. Praia do Cajú', 68, telephone Villa 199. (I 17163)

QUER SABER?

onde se póde comprar ou vender joias de todos os valores, com muita seriedade? E' na rua Gonçalves Dias n. 37 "Joalheria Valentim". Telephone 994. Central. (I 12650)

TRANSPORTE

Alugam-se autos-caminhões, para transporte de qualquer especie de mercadoria. Telephone Villa 4197. (I 16732)

MACHINISMO

1 Tupia com rolamento esferas; 1 serra circular; 1 serra de fita; 1 Tico-Tico; 1 garlopa e furador; 1 desengroso; 4 motores electricos de 2 e 3 H. P. Vendem-se, Praça da Republica, 195. (I 18891)

DESENHISTA DEBUXADOR

Offerece-se um para fabrica de tecidos, dando boas referencias. Cartas a Debuxador, nesta folha. (I 18751)

ARMAZEM

Aluga-se um excellente armazem sito no Boulevard 28 de Setembro n. 191, servindo para garage ou officina. Póde ser visto das 8 ás 5 horas e trata-se á rua Buenos Aires 61 (I 18814)

Touro hollandez môcho

Vende-se um touro hollandez puro sangue, mocho, de 2 annos de edade, para ver e tratar na Fazenda Itaipava. Parada Nilo Peçanha — E. F. Leopoldina. (I 19257)

Touro normando môcho

Vende-se um touro normando Araçá, de 4 annos de edade, puro sangue, dando optimas crias que podem ser vistas. Para ver e tratar na Fazenda Itaipava — Parada Nilo Peçanha — E. F. Leopoldina. (I 19257)

BOM EMPREGO DE CAPITAL

Vende-se o predio da rua Bento Lisboa n. 57. Trata-se com Sequeira Veiga & Comp. Rua Acre n. 82, 1º andar. (I 19241)

Historia em verso do Imperador D. Pedro II

Encantador livrinho, destinado ao povo, escripto em linguagem popular, adaptando-se a quadra vulgar, usando-se das expressões mais simples, para ser comprehendido por todos em geral. Contém o mesmo livrinho: Os Sonetos do saudoso Monarcha, recolhidos por um brasileiro em 1898, em Paris.

Preço, 1$000. Remette-se pelo correio, livre de porte a quem enviar a importancia em vale do correio ou carta com valor a H. Antunes & C.ª, rua Buenos Aires, 135, Rio de Janeiro. (Grandes descontos aos srs. revendedores). (I 19291)

Sobrado no centro

Aluga-se um grande sobrado para morada de familia ou pensão, á rua da Alfandega n. 212, onde se trata. Aluga-se modico. Tambem serve para escriptorios commerciaes. (I 19262)

PROFESSORA -- INTERIOR

Offerece-se uma com pratica e paciente para uma fazenda, ensinando piano, elementos de francez e as materias de curso primario, secundario e medio. Propostas a Dina, 13 de Julho n. 31 — Petropolis. (I 16249)

PIANO PLEYEL

Vende-se um magnifico, novo, modelo 4 bis (grande formato). Preço 4:500$000; ver e tratar na rua Otto Simon n. 111, esquina da rua Toneleros (Copacabana). (I 19229)

Caixas para agua

Vende-se de 100 x 200 x 300 x 400 x 500 x 600 x 800 x 1.000 x 1.200 litros, preços modicos, na fabrica e deposito, á rua Senhor dos Passos, 25. (I 16910)

CASAMENTOS, 20$,

mesmo sem certidões para as pessoas pobres, todo o preparo dos papeis para o civil, sendo o mesmo preço para nacionaes e estrangeiros. Rua dos Invalidos 66-A. Escriptorio da Mensageiro. Casamentos urgentes, em 24 horas. (I 17952)

SALA E QUARTO

Confortavelmente mobilados, alugam-se, a familia de tratamento, com pensão, em casa de senhora de todo respeito, á rua Pereira da Silva n. 110, (Laranjeiras). (I 17697)

Trocam-se joias

Compram-se, vendem-se e concertam-se na Joalheria "A Turmalina" rua Uruguayana 22. Tel. N., 3418. (I 17401)

Agua-raz a 2$900

Oleo superior a 1$800; idem genuino, a 2$800; grande sortimento de ferragens; rua de S. Pedro 180. Tel. N., 2810. (I 17401)

HYPOTHECAS

Fazem-se, de predios, no centro e em bons bairros; rua S. José n. 19, sala dos fundos, das 3 ás 4. (I 18538)

SERRADORES

Precisa-se para tirada de dormentes. Trata-se á rua do Rosario 161, com Carlos Barboza ou na estação de S. Luiz — E. F. C. B. — Rêde Fluminense. (I 17150)

TERRENOS EM BOTAFOGO

Vende-se um a 15 metros de frente por 58 de fundos á razão de 53$ o metros quadrado. Ver e tratar á rua D. Marianna n. 203. (I 18040)

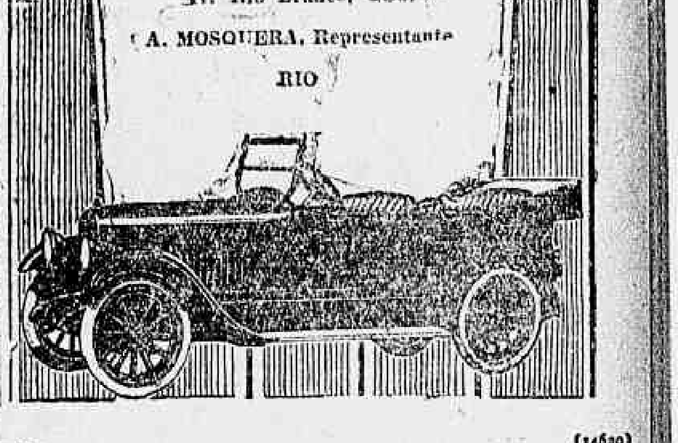

Studebaker

ACABA DE CHEGAR O NOVO MODELO LIGHT SIX

Com uma visita ao nosso salão de vendas, V. S.ª poderá conhecer o grão maximo de modernismo, simplicidade e economia a que poderia chegar a industria do automovel

The Studebaker Corporation of America.

Av. Rio Branco, 180.

A. MOSQUERA, Representante RIO

(14629)

Carimbos de Borracha

tintas para os mesmos e de marcar roupa, sinetes para lacre, datadores, numeradores, almofadas para tintas, etc., por atacado e a varejo.

CASA TORRES,

Rua S. José, 6 — Telephone C. 4756. — Grande sortimento de romances e artigos de papelaria; postaes, folhinhas, etc. Esta casa tem todos os artigos de papelaria que não se encontram nas outras. Acceitam-se agentes no interior. (I 18065)

Alves Kastrup & C

RUA DA ALFANDEGA, 165

End. Teleg. ALVESKA — Telephone Norte 6509
IMPORTAÇÃO — CAIXA DO CORREIO 1337 — EXPORTAÇÃO
COMMISSÕES — CONSIGNAÇÕES
Representações de fabricas estrangeiras e nacionaes

GRANDE STOCK DE:

SABONETE "GLYCENOL" o mais perfumado
BOTÕES DE MOLA
FACAS PARA COZINHA
ARAME DE AÇO ALLEMÃO
CHICARAS E CANECAS DE ALLUMINIO
ENFEITOS PARA ARVORES DE NATAL
BONECAS E BRINQUEDOS.
DESNATADEIRAS "BOREAL" as mais perfeitas
MACHINAS DE COSER A' MÃO
LAPIS PARA TODOS PREÇOS
TORNEIRAS DE ESTANHO E LATÃO.

(13335)

English Suits Direct by Post to Brazil.

Nothing equals the appearance of an English Suit made from genuine pure wool English Cloths. You can get one made to your own individual measure—not ready-made nor semi-ready-made, but cut and tailored to you, personally. It will be made with all internal fittings of proved English quality, right where the world's best cloth is woven—direct from maker to user, and cancelling all middle profits. And it will save you a clear 30% to 60% on quality and price, as against Brazilian prices. Our price is

88$043 to 160$000.

Free Patterns Posted to You in return of post card giving address. Fine English and Scotch Tweeds, Huddersfield Wool Worsteds, Beautiful Indigo Serges, Suited to Brazil and Tropics, in English Cloths, &c., &c. Also Style Book and Self-measure Chart. Send your post card now.

Cloth by the Yard also supplied. 3$956 average suit length.

Guaranteed Satisfaction. All goods sent on 7 days' approval. If returned within that time we promptly return your cash.

Write direct to us IN ENGLISH for Free Patterns, and full details

GROVES & LINDLEY, Export Clothiers, 29, The Lion, Huddersfield, Eng.

(14176)

AUTO-CAMINHÕES

BENZ

Steinberg, Meyer & C.

Rio de Janeiro — São Paulo
Av. Rio Branco, 31|33 — R. Barão de Itapetininga 27
Caixa Postal 1281 — Caixa Postal 1150

(17080)

QUARTO

Precisa-se de um grande, sem mobilia, para uma senhora, em casa socegada, no Estacio, Riachuelo ou Mem de Sá. Cartas ao Sr. Eduardo, nesta redacção. (I 18001)

1921

O mais bello presente!
Bolsas de seda e perolas

Cortes de vestidos em voile, bordado — Ultima creação da moda.

Preciosos artigos de marfim.
RUA GENERAL CAMARA N. 116, sobrado, sala da frente (I 18982)

PHARMACIA

Vende-se uma no melhor bairro desta capital, fazendo-se contrato do predio pelo tempo que se combinar ou sem contrato, sendo que a venda do stock, moveis, utensilios, etc. será pelo preço de 20:000$000. Trata-se na Av. Rio Branco 109 — Casa Gomide, 1º andar, sala 8. (I 18999)

COSTUREIRAS

Precisa-se boas costureiras de espartilhos, cintas e porta-seios. Para tratar na rua Gomes Carneiro n. 42. (I 20095)

ESCRIPTORIOS

Alugam-se magnificas salas, por preços modicos, á rua Theophilo Ottoni n. 37, 1º andar. Tel., Norte 3.800 (I 16653)

MOSCAS E MOSQUITOS?

Acabaram de chegar as afamadas vellinhas JAPONEZAS.
— CASA DA INDIA —
Rua Ouvidor, 57
(1427[illegible])

Automovel "Paige"

Vende-se um, de particular, 6 cylindros, com pouco uso e a preço de occasião. Ver na Garage Omega, rua Tobias Barreto 6670. Telephone, N. 2369. (14462)

ARMAÇÃO

Vende-se uma de peroba de Campos, com espelhos, propria para pharmacia, drogaria, perfumaria, confeitaria, botequim de luxo etc. Praça Tiradentes n. [illegible] (I. 16436)

CLASSE MEDICA

Queira o illustre classe medica ler na penultima pagina do "Jornal do Commercio", de 22 do corrente mez, o nosso annuncio de optimos e modernos livros de medicina.

Pedidos directamente á grande livraria editora de Leite Ribeiro & Maurillo — 8, rua Santo Antonio, Rio. (I 16054)

(126) FOLHETIM DO "CORREIO DA MANHÃ"

MAXIME VALORIS

TENTAÇÕES DO OURO

Depois adquiri a certeza de que a suposta criada de servir era Mimosa.

— Ah! mas isto é realmente uma grande difficuldade.

— Evidentemente.

— Segundo parece, descobriu quem raptou a creança... Que fazer agora? Tens alguma idéa?

— Tenho uma, só; mas, essa, porá ponto de uma vez para sempre ás manobras de Mimosa, declarou o miseravel com sinistro intento.

— E essa idéa é...? perguntou Lançon.

— Fazel-a desapparecer, respondeu Simiane com expressão rancorosa. Segundo a minha opinião, é por ahi que devemos começar.

O deputado, embora scelerado como era, estremeceu violentamente. Luciano detestava Mimosa, porque ella o tinha escarnecido, e porque sabia que o desprezava. Offerecia-se-lhe ensejo de se vingar della, e não queria perdel-o.

— Mimosa é um perigo sério suspenso sobre as nossas cabeças: póde ser a ruina das nossas esperanças! insistiu elle. Os factos demonstram que adivinhou que fomos nós os autores do rapto; ora, se a creança desapparecer, julga que ella hesitará em nos denunciar?...

— Tens razão; é grave... muito grave! balbuciou Alvaro Lançon com acabrunhamento.

— Já vê que, para conseguirmos os nossos fins, precisamos a todo o transe fazer desapparecer essa maldita rapariga...

Seguiram-se alguns momentos de silencio. Lançon reflectia, procurando um meio de se desfazer de Mimosa, sem barulho. Por fim murmurou:

— E' indubitavel que o conde de Noves, Humberto de Circey e a propria Mireille provocarão uma severa investigação, se acontecer algum accidente a Mimosa, e nestas questões ás vezes o mais astuto é o primeiro a ser descoberto...

— Mas o seu titulo de deputado dá-lhe de certo facilidade de fazer intervir poderosas influencias para abafar a questão.

— Pois, sim, replicou Lançon. Em todo o caso resta-nos ainda a questão de dinheiro. A verdade é que neste momento estamos outra vez reduzidos á maior penuria. Os trinta mil francos, que nos valeram as cartas da condessa de Novion, foram devorados pelos nossos credores, que aliás começam já a voltar de novo á carga...

Um rubor fugitivo coloriu as faces de Simiane, por pensar nos vinte mil francos por elle subtraidos no fruto da odiosa exploração exercida contra o velho visconde de Morangis. O seu primeiro movimento foi entregar ao sogro uma dezena de mil francos; mas, reflectindo que Lançon não deixaria de dirigir-lhe perguntas embaraçosas, preferiu dizer-lhe que talvez pudesse obter aquella somma, de um collega rico do ministerio da guerra, mediante algumas dispensas e regalias, que o deputado se incumbiria de solicitar em seu favor.

Resolvida assim a questão, Lançon não pensou senão em estudar os meios de inutilizar os esforços de Mimosa. Simiane deixou-o entregue áquelle estudo, e dirigiu-se ao quarto de Arminda, que o recebeu friamente.

— Passas uma vida enfadonha, não é verdade? perguntou-lhe Luciano com um sorriso forçado.

— Não é muito alegre, não, respondeu a filha de Lançon, encolhendo os hombros. Quando estou só, o que acontece quasi constantemente, chego á janella que dá para o boulevard, para me distrair.... A proposito: sabes se meu tio Carlos Senès está ainda em Paris?

— Ignoro se está em Paris ou em Marselha. Mas... porque me perguntas isso?

— Porque me pareceu vel-o, ha dois dias, nas proximidades da nossa casa...

Luciano, não ligando importancia alguma ao facto, mudou de conversa.

. . . .

Arminda não se tinha enganado: Carlos não havia saido de Paris. Segundo o que lhe dissera o deputado, por occasião da sua ultima visita, comprehendera que as suas esperanças não poderiam realizar-se muito brevemente.

Carlos adivinhava um mysterio na familia Lançon-Simiane. A presença do deputado no funeral da senhora Bourrides, assim como a excursão que elle proprio fizera á casa da megéra de Vernon, tinham excitado vivamente a sua curiosidade.

Embora a velha Lourcine e Theodoro Colin lhe não tivessem feito qualquer confidencia, pensava mui-

(Continúa).

Colicas Uterinas

Desapparecimento immediato com o "Regulador da Menstruação", medicamento do Dr. Siqueira Cavalcanti, tambem de effeito extraordinario para todos os incommodos de senhora. Completamente inoffensivo.

Deposito geral: DROGARIA BAPTISTA, Rua dos Ourives, n. 30

A' venda nas pharmacias e drogarias

ERYSIPELA

Effeito rapido e certo com o infallivel

«PRESERVATIVO DA ERYSIPELA» DO DR. SIQUEIRA CAVALCANTI.

UMA só dose faz abortar o ataque mais violento, evitando os accessos perniciosos, quasi sempre mortaes. Medicamento inteiramente inoffensivo. Deposito Geral: Drogaria Baptista. Ourives 30. A' venda nas pharmacias e drogarias.

VENDAS EM LEILÃO

Leilão de Penhores

EM 28 DE DEZEMBRO DE 1920 Campello & Comp., Rua Luiz de Camões, 36, fazem leilão dos penhores vencidos, podendo os srs. mutuarios resgatal-os ou reformal-os até á hora do leilão. (16486)

PRECISA-SE de 1 bom passador e uma passadeira; na Tinturaria Universal, rua Sete de Setembro 171. (I 19398) D

SENHORA educada, com 30 annos, sem compromissos, com pratica de governo de casa, muito activa, offerece-se para governante. Informações por favor á rua do Riachuelo 182 (estabelecimento de aves). (I 20093) D

PRECISA-SE um rapaz com referencias para loja de ferragens, preferindo-se que saiba collocar vidros; rua de Copacabana 596. (I 19429) D

ALUGA-SE por 70$000, adiantados, uma sala grande, interior, para ser occupada algumas horas por dia; serve para aula de côrte ou chapéos. Rua do Theatro n. 1, 1º andar, fundos. (I 20121) E

ALUGA-SE uma sala a moços do commercio, com ou sem mobilia; rua D. Manoel 54, (Mercado Novo). (I 19399) E

ALUGA-SE um commodo com pensão a homens; rua Acre 54, sobrado. (I 19364) E

QUARTO. Aluga-se um mobilado a senhor distincto; tem telephone. Praça da Republica 89, sobrado. (I 18687) E

COMMODO, em casa de familia aluga-se um, com pensão, com ou sem mobilia, a pessoa decente, rua Buarque de Macedo 13. — Cattete, proximo banhos de mar. (I 18948) G

SENHORA estrangeira, séria, morando em esplendida sala, deseja companheira nas mesmas condições. Tel. B. M. 1410. (I 20059) G

SALA — Aluga-se, em casa de familia, para guardar moveis. R. Oitis 21. (Gavea). (I 19193) G

ALUGA-SE o palacete da rua Conde de Bomfim 1253, (chaves na padaria). Trata-se á rua Marechal Floriano 55. (I 18892) K

ALUGA-SE a casal sem filhos ... Cunha, 48, um optimo apartamento com pensão ... (I 16327) K

ALUGA-SE o predio da rua Conde de Bomfim n. 855, com quatro salas e cinco quartos; as chaves na rua Nathalina n. 37. (I 18964) K

ALUGA-SE, á rua Francisco Eugenio 204, 1 sala de frente, mobilada, assim como dois quartos nas mesmas condições, a casal sem filhos ou a rapazes do commercio. (I 20038) L

ALUGA-SE ou vende-se o predio n. 407 da rua Luiz de Vasconcellos, com 7 quartos, 3 salas, etc.; as chaves no n. 445, padaria; trata-se na rua 1º de Março n. 100, com o sr. Arthur Oliveira. Telephone Norte 3178 (I 18927) L

PREDIOS. Vendem-se nas ruas Moraes e Silva, Prof. Gabizo e Bandeirantes, 5 predios de construcção moderna, com esplendidas accommodações para familia de tratamento, ... Souza, ... (I 20006) N

VENDEM-SE terrenos em Copacabana, á rua Copacabana 718, nos domingos até á 1 hora. (I 18103) N

VENDE-SE o predio da rua Jogo da Bola (Morro da Conceição), sobrado, 3 janellas de peitoril, de cantaria, ... Mourão, Rosario 161. (I 19410) N

VENDE-SE um lote de terreno ... 316, Cachamby. (I 17398) N

VENDE-SE um terreno ... (I 18867) N

VENDE-SE um ... Bambina 129, Botafogo.

GONOFIM

Novo processo de tratamento da

GONORRHEA

UM VIDRO EXTINGUE A MAIS REBELDE

Fr. 5$ — Dep.: A. Gesteira & C. — R. Gonçalves Dias, 59 (10243)

Implorando a caridade

ANGELA PECORARO, viuva, com 76 annos de edade, completamente cega e paralytica;

AMANCIA, viuva, com 58 annos de edade, quasi cega;

FERNARDINA, 74 annos;

CARLOTA, pobre velhinha sem recursos;

ELVIRA DE CARVALHO, pobre cega e sem amparo da familia;

ENTREVADA, r. do Chichorro n. 47, casa XVIII, doente, impossibilitada de trabalhar, tendo duas filhas, sendo uma tuberculosa;

FRANCISCA DA CONCEIÇÃO BARROS, cega de ambos olhos e aleijada;

JOÃO DA CRUZ — Menino cego paralytico e mudo, sem recursos;

MARIA EUGENIA, pobre velha, sem o menor recurso para a sua subsistencia;

JULIETA e EMILIA, duas pobres irmãs;

THEREZA, pobre seguinha sem auxilio de ninguem;

VIUVA SOARES, velha sem poder trabalhar;

VIUVA SANTOS, com 68 annos de edade, gravemente doente de molestias incuraveis;

VIUVA DE UM JORNALISTA, sem o menor amparo.

PRECISA-SE de um areador de talheres; no Mercado Novo n. 234, lado mar. (I 20071) D

SAPATEIRO. Precisa-se de officiaes para concertos no Veloz Shóe, rua Archias Cordeiro n. 246, estação do Meyer. (I 18756) D

TRABALHADORES — Ordenado 6$000, casa, comida, café e cigarros, horas de trabalho, das 7 da manhã ás 4 da tarde, extraordinarios 1$000, por hora; trata-se á Praça Mauá n. 71, das 7 da manhã em deante, com os senhores Paulo e Gonçalves. (I 18956) D

Casas e commodos centro

ALUGA-SE um bom quarto, sem moveis, em casa de familia de todo o respeito, na rua Senador Dantas, 81. (I 20102) E

ALUGA-SE uma sala de frente, bem mobilada, com entrada independente, em casa de pequena familia, a um senhor de tratamento ou a casal que trabalhe fóra, na avenida Gomes Freire n. 91, sob. (I 20104) E

ALUGA-SE uma sala mobilada, com roupa de cama, luz e telephone, em casa de familia; á rua Senhor dos Passos 236. (I 20096) E

CASA LEITÃO

Tussor de seda para roupa de homem metro 25$000

10686

REMEDIOS

Quando necessitarem não comprem sem verificar os preços da DROGARIA TEIVE, á rua Buenos Aires n. 114, em frente á rua Gonçalves Dias. (11145)

Cozinheiros e cozinheiras

ALUGA-SE optimas cozinheiras e praticas arrumadeiras, Na Emp. de Informações de Empregados Afiançados. Rua Larga 91, tel. Norte 5608. (I 19387) B

PRECISA-SE de uma cozinheira na rua Senador Furtado, 73. (I 19249) B

PRECISA-SE de uma boa cozinheira que seja asseiada e bem educada, para casa de casal; Copacabana, rua Barata Ribeiro, 502. (I 19311) B

ALUGAM-SE 2 bons escriptorios, sendo um com saccada para Avenida. Av. Rio Branco 90. Previdencia. (I 18836) E

ALUGAM-SE, a rapazes decentes, 2 quartos juntos, dando para um terraço, á rua Frei Caneca 126, sobrado. (I 18020) E

ALUGAM-SE quartos bem mobilados, com comida, a rapazes solteiros, a 200$000; tem telephone, rua da Constituição 47, sob. (I 18768) E

ALUGAM-SE na Pensão Rio de Janeiro, confortaveis aposentos, a cavalheiros distinctos, ou casaes de tratamento, com boa pensão e todas as commodidades, na rua Riachuelo 245. (I 18849) E

ALUGA-SE uma sala para senhor ou senhora que trabalhe fóra. 41, Avenida Mem de Sá. (I 18873) E

ALUGA-SE uma boa sala de frente a casal sem filho ou a cavalheiro de tratamento, á praça Marechal Deodoro n. 36, 1º andar (antigo Morro do Senado). (I 17853) E

MERCODYL

O DEPURATIVO SCIENTIFICO

Mercurio, arsenico e iodo. Purifica, fortalece e dá côr. Empregado: Syphilis, dôres de cabeça, dôres nos ossos, feridas, manchas da pelle, encommodos das senhoras, anemia, etc. — Em gottas e injecções para uso endovenoso e intra-muscular (empollas A e B) — Laboratorio: J. FREITAS & C. — Pharmacia e Drogaria Mem de Sá. Av. Mem de Sá, 80. Tel. 1447, C. Vende-se em toda parte. (13402)

ALUGAM-SE boas cozinheiras mineiras e outras honestas da roça; pedidos para Pavuna, Est. do Rio, a Agencia Portugal (enviem sellos). (I 19318) B

Creados e creadas

PRECISA-SE de uma creada para servir um casal; paga-se bem. Praia Sta. Luzia, 132. (I 18573) C

PRECISA-SE de uma creada (prefere-se moça) para serviços internos de casa de familia. Exigem-se referencias de conducta e que durma no aluguel. Na rua Dias da Cruz, 134, Meyer. (I 18793) C

Empregos diversos

PRECISA-SE de uma costureira para trabalhar em casa de familia; paga-se bem. Escrever caixa do Correio n. 163. B. R. (I 18492) D

ALUGA-SE um optimo segundo andar, completamente novo, na Avenida Mem de Sá 301. Trata-se no mesmo (I 18898) E

ALUGA-SE uma linda sala de frente, independente, em casa muito limpa. Av. Mem de Sá 81, tel. C. 3335. (I 17518) E

ALUGAM-SE 2 salas de frente para escriptorios. Rua S. José 10, 2º andar. (I 20080) E

ALUGAM-SE duas esplendidas salas de frente, completamente independentes, á rua Marechal Floriano, 54, sob. (I 18919) E

ALUGA-SE uma boa sala de frente, mobilada, em casa de familia allemã, a moço. Rua do Rezende 117, sobrado. (I 20027) E

ALUGA-SE, a moços do commercio, a preço modico, bom quarto com sacada e janella para a rua do Senado 86, sobrado. (I 20031) E

ALUGAM-SE optimos consultorios para medicos ou dentistas. Carioca 52, 1º andar. (I 20025) E

"New Home"

"Familia"

"Adler"

Machinas para cozer e bordar, movidas a mão e a pé.

MACHINAS PARA COZER ESTEIRAS E PALHA

"Koch Adler"

Legitimas para sapateiro, selleiro e correeiro

CASA GERIN, 7 de Setembro 195 — Tel. C. 6196.

Officina de concertos. Peças avulsas

HABIL modista franceza, offerece seus serviços como contra-mestra ou gerente de officina de costuras. Rua do Rio ... Cartas á mme. Marie Rose, Rua da Alfandega ... (I 18057) ...

ALUGAM-SE quartos e salas a moços ... Santo n. 45. (I 20035) E

PRECISA-SE de costureira e de serviços ... (I 19294) D

PRECISA-SE de costureiras e de serviços de mão ... Caneca n. 59. (I 18054) D

PHOTOGRAPHO cinematographico — Recentemente chegado do Rio da Prata, pratico em galerias, laboratorios ... (I 18055) D

PRECISA-SE de uma empregada para casa de pouca familia, em casa de família ... rua S. Luiz Gonzaga n. 175 — São Christovão. (I 18865) D

PRECISA-SE de aprendiz com pratica ... rua S. José n. 83 ... (I 18656) D

PRECISA-SE de aprendiz com pratica em casa de liquidos e comestiveis ... Aquidaban n. 246 — Meyer. Boca do Matto. (I 18055) D

ALUGA-SE sala independente a um senhor ... (I 19428) E

ALUGA-SE a senhor, senhora ou casal ... Senador Dantas n. ... (I 19428) E

ALUGA-SE um commodo independente ... rua do Rezende, 108. (I 19423) E

ALUGA-SE sala independente com pensão ... rua do Senado n. ... (I 19417) E

Lapa e Santa Thereza

ALUGA-SE um quarto bem arejado em casa de familia séria, 54, sobrado, Lapa. (I 19370) F

ALUGAM-SE, proximo aos banhos de mar, uma sala de frente e dois quartos, a rapazes do commercio ou pequena familia de tratamento, com pensão. Rua Augusto Severo 32, praia da Lapa. (I 18641) F

ALUGA-SE um esplendido aposento de duas peças, independente, mobilado, com ultimo conforto, com ou sem pensão, jardim, banheiro, esplendida vista, em familia de casal estrangeiro, sem filhos, a cavalheiro, senhora ou pequena familia. Dez minutos do largo da Carioca. Bonde Santa Thereza. Rua Joaquim Murtinho 98, em frente do n. 127. (I 19329) F

QUARTO. Aluga-se um bom quarto, com linda vista, mobilado e com pensão, a casal de muito respeito ou cavalheiros educados; preço réis 380$000 para 2 pessoas. Exigem-se boas referencias. Rua Santa Christina 25 (Santa Thereza). Tel. B. Mar 2840. (I 19153) F

Cattete, Laranjeiras, Botafogo e Gavea

ALUGA-SE uma sala de frente, bem mobilada, em casa de familia, a pessoa de tratamento. Rua Corrêa Dutra 154. (I 18881) G

ALUGA-SE uma boa sala de frente, mobilada, em casa de familia, a casal sem filhos ou pessoas de tratamento. Rua Silveira Martins 84. (I 19282) G

ALUGA-SE um quarto mobilado, em casa de familia de tratamento, para um moço do commercio. Rua do Cattete 100. (I 19252) G

ALUGA-SE um commodo em casa de familia. Rua Bambina 129, Botafogo. (I 19251) G

ALUGA-SE um quarto assobradado, com janella, mobilado, á rua Guanabara 34 (Laranjeiras). (I 19243) G

ALUGA-SE a senhor estrangeiro, um espaçoso quarto mobilado, em casa de familia, tendo jardim, centro de terreno, com pensão, rua transversal a Voluntarios, meio minuto do bonde; telephone Sul 3284. (I 17806)

ALUGAM-SE quartos sem mobilia e pensão, a senhoras e casaes distinctos. R. D. Carlota 61, Botafogo. (I 19225) G

(14370)

Leme, Copacabana e Leblon

ALUGA-SE, no Leme, um quarto de frente, pegado aos banhos de mar, para moços solteiros, com ou sem mobilia, em casa de casal, á r. Goulart 99; preço, 100$000; bonde á porta. (I 20103) H

ALUGAM-SE magnificos aposentos e confortavel salão de frente, com pensão, em casa de familia de tratamento, a casal sem filhos pequenos e de fina educação; palacete bem localizado no bairro de Haddock Lobo, com todo conforto e cozinha de primeira ordem; informa-se pelo telephone Villa n. 1612. (I 18910) K

ALUGAM-SE, na Pensão Diamantina á rua Haddock Lobo n. 417, confortaveis apartamentos para familias distinctas. Teleph. V. 5893. (I 18963) K

Tossis? Tomae BRONCHITAL

Deposito: — RUA URUGUAYANA, 111

PHARMACIA BITTENCOURT. (4817)

ALUGA-SE um magnifico quarto mobilado, sem pensão, a moço do commercio ou cavalheiro de tratamento; rua Andrade Pertence n. 18. (I 18782) G

ALUGA-SE, casa moderna, com todo o conforto para familia de tratamento; bôas dependencias, banheiro, agua quente e fria; grande varanda, jardim, bello panorama, etc., á rua da Egrejinha n. 49, Copacabana. (I 19228) H

ALUGAM-SE 2 bons quartos, com pensão, sendo 1 no pavimento superior e outro no andar terreo, a casaes ou a cavalheiros distinctos, na rua Haddock Lobo, 181. (I 19335) K

GONORRHEA

e suas complicações. Cura radical por processos seguros e rapidos. Dr. JOÃO ABREU, das 11 ás 20 horas. Teleph. 5803, N. — Rua de S. Pedro n. 64. (1143)

SUBURBIOS

ALUGAM-SE uma boa sala e um quarto, na r. D. Anna Nery 522, E. Riachuelo. (I 18681) M

ALUGA-SE uma boa casa á rua Souza Barros; trata-se no n. 42, Engenho Novo. (I 19300) M

ALUGA-SE uma casa com cinco quartos, duas salas, etc., á rua Conselheiro Jobim 72, E. Novo, logar saudavel. (I 18876) M

ALUGA-SE, em Bomsuccesso, na estação, bom ponto para negocio, com um armazem e um salão no sobrado. Ver e tratar no local, com o proprietario. (I 17824) M

ALUGA-SE uma boa casa, com 3 quartos, 2 salas, cozinha, banheiro, etc., e grande terreno com arvores de fruto, á rua João Romariz n. 70, estação de Ramos, distante da estação 5 minutos. Para tratar, na avenida Rio Branco n. 16, 1º andar. (I 18644) M

ALUGA-SE parte de um porão habitavel, somente a senhoras que não tenham creanças, á rua Isolina n. 15, Meyer. (I 18035) M

ALUGA-SE em D. Clara o predio da rua Carlos Xavier n. 57, 2 quartos, 2 salas e luz, por 96$000. (I 18995) M

CASA — Aluga-se, 3 salas, 4 quartos, porão, centro de terreno, etc., etc., a 1 minuto da estação do Riachuelo, rua Barbosa da Silva n. 6. Chaves rua Magalhães Castro n. 220 A. (I 18813) M

Compra e venda de predios e terrenos

A' RUA Theodoro da Silva, vende-se por 13 contos, centro terreno no lado, 11 x 66, jardim e gradil de ferro, 2 salas, 2 quartos, etc., e grande quintal; informar, Mourão, Rosario 161 ou Souza Franco 47. (I 19410) N

CASAS — Mourão dos Santos, encarrega-se da venda de predios e hypothecas. Rozario 161, Tel. N. 3166. (I 19411) N

CASA — Vende-se por 15:500$, Caminho dos Pilares, 295 (Inhauma), com bonde á porta, assobradada, de construcção solida, centro terreno 18 x 62, jardim e gradil na frente, com bonita fachada, entrada ao lado, 3 salas, 4 quartos, despensa, cozinha, etc.; o terreno com arvores fructiferas; electricidade em todo o predio; está vago; entregam-se as chaves logo que faça negocio; tratar no n. 293, fundos, ou Mourão, Rosario 161. (I 19410) N

PREDIO. Vende-se um esplendido predio de sobrado, com porão habitavel, jardim na frente, com gradil de ferro e grande terreno, na rua Alzira Valdetaro 41, estação do Sampaio. Informações na mesma. (I 19310) N

NATAL E Anno Bom

PARAISO DAS CRIANÇAS

Grande sortimento de todos os Artigos para CREANÇAS.

:: ENXOVAES ::

para BAPTISADOS e RECEM-NASCIDOS

PREÇOS AO ALCANCE DE TODOS

R. 7 Setembro, 134

RIO

Telephone Central 1231

14515)

VENDE-SE em Jacarépaguá um terreno com 44 metros de frente por 203 metros de fundos, com um barracão de zinco habitavel, junto á linha dos bondes, na Estrada da Freguezia, por 5 contos. Ver e tratar no Juca do Rio, Estrada da Freguezia 825. (I 18938) N

PREDIOS. Vendem-se á rua José Vicente n. 27, com bondes á porta, do Andarahy Grande, centro de terreno 12 x 50, apalacetado, jardim, e gradil na frente, 2 janellas de sacadas de ferro, entrada ao lado com escada de pedra marmore, varanda na extensão do predio, 3 salas, 4 quartos, quarto com banheira, com agua quente e fria; W. C., boa cozinha com fogão a gaz, 1,70 de porão; quintal plantado; tratar no mesmo ou com Mourão. Rosario n. 161. (I 19410) N

VENDEM-SE magnificos lotes de terras á dinheiro ou em prestações, a 1:800$; 2:500$ e 4:500$: trata-se no local com o sr. Daniel Areias, na rua Carolina 66, E. do Rocha, nos dias uteis das 15 ás 17 horas e nos domingos, das 14 ás 17 horas. (I 18672) N

VENDE-SE por 80 contos um predio para familia de tratamento á rua Mariz e Barros. Informa-se á rua Buenos Aires 192, 1º andar. (I 17042) N

VENDE-SE um excellente ... em S. Christovão, logar ... e saluberrimo, bondes á porta, ... salas de visita e de jantar, ... quartos, comportando um delles ... bilia completa de um casal, ... banho, frio e quente, com W. C. ... e toilette, varandas ao lado ... do, cozinha com fogão a gaz ... pedra marmore, despensa, ... W. C., e chuveiro para criados ... porão, jardins ladrilhados e ... dos, pequeno pomar, ... Magnificos ares e esplendida ... Não se trata com intermediarios ... formações pelo telephone Villa ... (I 187..) ...

VENDE-SE um sitio na Estrada ... Capenha 365, na Freguezia de Jacarépaguá, com uma grande casa ..., muitas plantações fructiferas ... agua de nascente, proximo á linha de bonde, terras proprias, com ... de 128.000 quadrados mais ou menos. Trata-se na rua do Rosario ..., sobrado, Candido. (I ...) ...

VENDE-SE um magnifico predio ... rua General Silva Telles ... Andarahy. Trata-se no mesmo ... meio-dia ás seis da tarde. (I 187..) ...

A mais bella e humanitaria creação do nosso seculo é sem duvida o

DYNAMOGENOL

Tonico dos nervos! Tonico dos musculos! Tonico do coração! Tonico do cerebro!

O DYNAMOGENOL é indispensavel a todos os individuos cujo trabalho produz a fadiga cerebral — taes como: literatos, jornalistas, padres, professores, empregados publicos, estudantes e guarda-livros.

O DYNAMOGENOL é de resultados surprehendentes nos seguintes casos:

TUBERCULOSE	VERTIGENS	CONVALESCENÇA
ANEMIA	BRONCHITES CHRONICAS	MAGREZA
CHLORO-ANEMIA	AGENESIA	DORES DE CABEÇA
FLORES BRANCAS	PALLIDEZ	FALTA DE APPETITE
FADIGA CEREBRAL	INSOMNIA	FRAQUEZA GERAL
HYSTERISMO	PALUDISMO	SUORES NOCTURNOS
NERVOSO	PERDAS SEMINAES	MA' DIGESTÃO, ETC.

DYNAMOGENOL

Nestas e outras molestias DYNAMOGENOL é de um effeito seguro e rapido — na IMPOTENCIA ao 3º ou 4º vidro o doente obtém a cura. As parturientes não devem nunca deixar de tomar o DYNAMOGENOL durante a gestação e após a delivrance, pois assim conseguem filhos robustos e ter abundancia de leite rico em phosphatos, graças a esta inegualavel preparação. — Um só vidro do DYNAMOGENOL representa para a senhora que amamenta mais vantagens que uma duzia de garrafas d'Agua Ingleza.

Vende-se em todo o mundo! — Deposito: RUA SETE DE SETEMBRO, 186 - Rio de Janeiro (1695)

ALUGA-SE uma linda sala mobilada, a casal ou pessoa de tratamento. Rua Pedro Americo 26. (I 18743) G

ALUGA-SE um quarto de frente, em casa de familia, rua do Cattete 325. (I 18875) G

ALUGA-SE, em casa de familia, um espaçoso quarto sem mobilia. Rua do Cattete 3. (I 17792) G

OPTIMOS e arejados quartos, alugam-se, á rua Ruy Barbosa 120, Botafogo. (I 18676) G

TERRENO. Vende-se um bom, prompto a edificar; tambem se vende a chacara toda, na Estrada Velha da Tijuca, esquina da Estrada Nova. Trata-se no n. 594 da Estrada Velha, junto das Aguas Ferreas. (I 19003) N

VENDE-SE um sitio com 7 mil metros, com 2 casas, com luz electrica, apparelho sanitario, terras superiores, cercado e com grande capinzal e cocheiras. Informa-se 7 Setembro 61, João. Em Anchieta, Pharmacia Romario. (I 18946) N

Sofá Privilegiado p.a exame medico

Carta Patente n. 10541

Adoptado pelos principaes clinicos da Capital, Estados, Hospitaes e Casas de Saude

— PREÇO 130$000 REIS —

Para o interior fabricam-se de desarmar

Fabrico especial de A. F. COSTA

Rua dos Andradas, 27 — Tel. 1350 Norte

(714)

VENDE-SE um bom terreno medindo 11 x 38 metros, todo murado e prompto a edificar, á rua S. Luiza n. 14, Maracanã. Trata-se com o sr. Aureliano Azevedo, á rua do Ouvidor 153, casa Carlos Gomes. Preço de occasião. (I 18243) M

VENDE-SE por 8:000$, na estação de Ramos, 1 bom predio com 2 quartos, 2 salas, cozinha, pia e fogão economico, privada e tanque para lavagem, agua e luz electrica, construcção solida e moderna, logar alto e distante 2 minutos dos bondes, muito breve, está vago e todo pintado, está livre e desembaraçado de qualquer onus; é bom negocio; para ver e tratar á rua Costa Mendes n. 122, com o proprietario. (I 18794) N

VENDE-SE uma casa na rua Uranos n. 142. Trata-se n. 126 B. (I 18737) N

VENDE-SE por 30:000$ 1 bom predio, em r. transversal á Voluntarios da Patria; tratese á r. Ouvidor 71, 1º andar. (I 20061) N

VENDEM-SE em prestações ... terrenos, no Realengo, na Estrada Real de Santa Cruz; tratar com o sr. Marques, na Estrada de Santa Cruz n. 105; mais informações á rua da Alfandega n. 28, Companhia Predial.

VENDEM-SE em pequenas prestações de 5$, 8$, 10$, etc., ... magnificos lotes de terrenos ... aprazivel localidade denominada ... servida pelos trens da Linha Auxiliar. O escriptorio é em frente da estação de Sapé. Ainda existem ... lotes na praça das Perolas, ... ruas Opalas, Turquezas e ... Os prospectos com plantas ... distribuidos no escriptorio á rua da Alfandega n. 28, Companhia Predial. (7...)

VENDE-SE uma casa pequena ... tres compartimentos, nova, ... em construcção; para ver e tratar ... Estrada de Maria Angu' 117, ... minutos da estação de Olaria. (I 18...) ...

Associações Civis

São pessoas juridicas de direito privado: As sociedades civis, religiosas, pias, moraes, scientificas ou litterarias, as associações de utilidade publica e as fundações. (Codigo Civil, art. 16—1).

Começa a existencia legal das pessoas juridicas de direito privado, com a inscripção dos seus contractos, actos constitutivos, estatutos ou compromissos no seu registro peculiar ou com autorização ou approvação do Governo, quando precisa. (Codigo Civil, Art. 18).

As sociedades que por falta de autorisação ou de registro se não reputarem pessoas juridicas, não poderão accionar a seus membros, nem a terceiros, mas estes poderão responsabilizal-os por todos os seus actos. (Codigo Civil, Art. ...)

Todas as alterações que soffrerem os estatutos, deverão ser ... (Lei n. 173 de ... de 1893).

DR. L. A. CUNHA JUNIOR — Advogado

Escrip.: — Rua Ouvidor 56, sob. Tel. Norte, 2182.

Offerece ao publico seus serviços profissionaes ..., especialmente ao que diz respeito ao registro de sociedades civis, ... "Diario Official", extractos, redacção de actas de assembléas ...

VENDE-SE bello terreno em Cascadura, perto da estação, ... 68, ... Salvador de Sá 151. (I 18541) ...

VENDE-SE um predio ... rendendo ... casa Avelino, rua S. Pedro ...

VENDE-SE um predio na rua ... Christovão, ... (I 18...) ...

VENDE-SE um bom predio ... n. ... quartos, ... Manoel n. 59, ... (I 18...) ...

VENDEM-SE em prestações ... rua Paula Mattos, ... (I 18...) ...

D

O rei dos dentifricios (11401)

ALUGAM-SE 2 excellentes quartos mobilados com ou sem pensão em casa de familia de todo respeito; á rua Voluntarios da Patria, 286. (I 18...8) G

ALUGA-SE em casa de familia, por preço modico, um bom quarto de frente. Praia do Russell 164. (I 20004) G

ALUGA-SE uma excellente casa mobilada em Botafogo, por preço razoavel. Tratar á rua Paulino Fernandes 25, das duas ás quatro da tarde, diariamente. (I 18934) G

ALUGA-SE quarto mobilado, a rapaz do commercio, perto dos banhos de mar, casa de tratamento e respeito. Rua Silveira Martins, 60. (I 18932) G

ALUGA-SE uma sala de frente, mobilada, em casa de uma senhora; rua do Cattete 198, sobrado. (I 20088) G

ALUGA-SE a senhor, senhora ou moços do commercio, um quarto com conforto, luz e banhos, á rua dr. José Hygino 108. Sem mobilia e com pensão. (I 20078) G

ALUGAM-SE (Flamengo, poucos minutos dos banhos) linda sala de frente, com vista para o mar, e outros quartos bonitos, novos e independentes, com ou sem moveis, sem pensão. Casa ingleza de tratamento. Falam-se 4 idiomas. R. 2 Dezembro n. 44. (I 20055) G

ALUGAM-SE perto dos banhos de mar, bella sala de frente e quartos mobilados com pensão a preços muito reduzidos. Pensão Familiar; rua José de Alencar 14, Cattete. (I 19425) G

BONS aposentos mobilados, para cavalheiros de tratamento, com café, pela manhã, em casa de pequena familia distincta, á rua S. Salvador n. 31, Cattete. (I 18819) G

SALA de frente — Aluga-se uma, em casa de familia, á rua Corrêa Dutra 43. Telephone 283, B. M. (I 19337) G

ALUGA-SE por 300$ a esplendida casa da rua Barroso n. 126, Copacabana, para casal de tratamento; bondes á porta. (I 18943) H

ALUGA-SE uma grande sala, em casa de familia, 3 minutos dos banhos de mar. Rua Leopoldo Miguez, 17, Copacabana. (I 20122) H

O

Elixir frasco grande 3$000 (11401)

ALUGA-SE um quarto mobilado, em casa de familia, á rua Salvador Corrêa 62, casa 26, Leme, a 3 minutos dos banhos de mar. (I 19346) H

Catumby, Estacio e Rio Comprido

ALUGAM-SE dois quartos a moços do commercio, na rua Areal 49. (I 19354) E

Haddock Lobo e Tijuca

ALUGAM-SE boa sala de frente, com mobilia, e dois commodos, a senhores de tratamento. Rua Conde de Bomfim, 225. Tel. Villa 3582. (I 19279) K

INSTITUTO OPTICO CASA MADUREIRA — EXAME DA VISTA GRATIS — 95 RUA 7 SETEMBRO (11828)

ALUGA-SE um bom quarto, sem mobilia, com pensão, banhos e luz, por 200$000 mensaes, a senhora respeitavel, em casa de familia distincta, á rua Conde de Bomfim n. 327. (Tijuca). (I 18777) K

ALUGAM-SE, á rua Haddock Lobo 363, salas e quartos com mobilia ou sem, a casaes sem filhos. Acceitam-se só pessoas de fina educação. (I 18949) K

EMPALHAM-SE cadeiras, preço sem competencia. Rua Haddock Lobo n. 62. Teleph. Villa 1306. (I 19413) K

São Christovão, Andarahy e Villa Isabel

ALUGA-SE um bom commodo por 20$, para rapaz trabalhador, á rua Mariz e Barros 354, bondes de 100 rs. (I 20080) L

N

Elixir Frasco peq. 2$000 (11401)

ALUGA-SE esplendida casa com chacara e garage á rua Theodoro da Silva 423. Póde ser vista. (I 19920) L

ALUGA-SE esplendida sala de frente, em casa de pequena familia mineira, onde não ha outros inquilinos. Logar saudavel, servido por cinco linhas de bondes. Para ver e tratar, na praça da Egrejinha 50, São Christovão. (I 18650) L

ALUGA-SE um bom commodo á rua Mariz e Barros 259, casa III, com direito a cozinha e telephone. Só se aluga a casal sem filhos ou senhora só e trata-se na mesma, das 9 ás 10 da manhã. (I 18070) L

ALUGA-SE a casa á rua S. Francisco Xavier 312, quatrocentos mil réis por mez e contrato de um anno. Ver e tratar na mesma. (I 18577) L

SALA INDEPENDENTE. Aluga-se á rua Torres Homem, a moço solteiro; tratar á rua Souza Franco 80, Villa Isabel. (I 19363) L

Terrenos em Santa Thereza, em prestações

Vendem-se lotes com linda vista para o mar, em prestações mensaes desde 100$. Trata-se com o Eng. Jeno Jerman, á Av. Mem de Sá 301. Phone Central 2618 (I 18215)

CASA — Vendem-se 4 predios e um terreno nos fundos, á rua Barão de Mesquita, sendo: 2 uma entrada com 2 predios, porta e janella, 2 salas, 2 quartos, etc., e outro predio, ... na frente, construcção moderna, jardim e ... janellas ... cozinha e quintal ... dos ... 38 contos. Informar, Mourão, Rosario 161. ...

PREDIO á rua de Monsenhor Felix n. 349 (Irajá), ... chamar ... 90, jardim e gradil ... do, ... corrida, ... quarto ... que, ... casinha ... Machado ... quina, ... que faz negocio; preço: 12:000$ ... Mourão, Rosario 161. ...

O

Pasta grande 1$500 o Tubo (11401)

COMPRA-SE uma casa com ... quartos ... nos subúrbios ... Eduardo; rua Augusto Nunes ... dos os ... (I ...)

COPACABANA — Vende-se um terreno ... Barato ... Rozario 161 ... (I 18...) ...

COPACABANA — Vende-se um terreno prompto a edificar ... tembro ... (fundos) ... (I 18...) ...

COMPRA-SE uma casa ... dade nova ... quintal ... tas á rua ... (I 18...) ...

IPANEMA — Terreno ... barracão ... Tel. N. ... (I ...) ...

Predios e terrenos

e hypothecas ... informa J. Pinto, rua da Quitanda, 71 ... (I 20...) ...

TERRENOS. Vendem-se os seguintes lotes, bem localizados e promptos a edificar: ...

Rua dos Bandeirantes ...	8:000$
Rua dos Bandeirantes ...	9:000$
Rua dos Bandeirantes ...	11:000$
Rua dos Bandeirantes ...	9:500$
... e Silva ...	[illegible]
Rua Prof. Gabizo ...	10:000$
Rua Prof. Gabizo ...	8:500$
R. Cal. Candareiro ...	2:000$
R. S. Franc. Xavier ...	10:000$
Rua Cons. Olegario ...	4:000$
Travessa Derby-Club ...	19:000$
Boulevard 28 Setembro ...	40:000$
Rua Andrade Neves ...	11:000$
Rua Mendes Tavares ...	10:000$
R. Cd. Valladares, Copacabana ...	11:000$
...	8:000$
...	5:000$
...	8:000$

... Mourão, Rosario 161. ...

VENDE-SE sempre, dos 12 ás ... à rua Santa Alexandrina ... Buenos Aires 198, ... (I 18116) N

L

Vende-se nas melhores perfumarias (11401)

PREDIO á rua Barão de Bom Retiro, V. Isabel, ... porta, ... bitavel, ... com ... proprietario. ...

AVISOS MARITIMOS

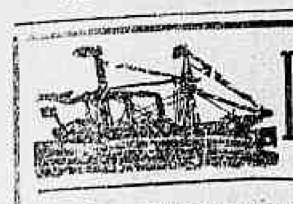

Lloyd Brasileiro

Serviço geral de navegação brasileira — Praça Servulo Dourado (entre Ouvidor e Rosario). Telephone, 2.401, Norte

LINHAS POSTAES

LINHA DO NORTE — O PAQUETE **BAHIA**

Sairá a 5 de janeiro, ás 10 horas, para: Victoria, Bahia, Maceió, Recife, Cabedello, Natal, Ceará, Tutoya, Maranhão, Pará até Manáos.

LINHA DO SUL — O PAQUETE **Servulo Dourado**

Sairá a 30 do corrente, ás 10 horas, para: Santos, Paranaguá, Antonina, São Francisco, Itajahy, Florianopolis, Rio Grande e Montevidéo.

O Lloyd Brasileiro não se responsabiliza pelas mercadorias que entrarem em seus armazens sem as respectivas ordens de embarque, nas quaes serão declarados: vapor e armazens respectivos.

Sociedade Anonyma Martinelli

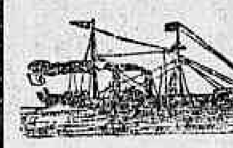

RIO DE JANEIRO
S. PAULO
SANTOS — GENOVA

SAQUES

Sobre: Portugal, Ilhas, Hespanha, Italia, Hollanda, França, Inglaterra e Nova York.

As taxas mais modicas do mercado, entregando-se as letras immediatamente.

CAMBIO

Venda e compra de moedas de todos os paizes.

UNICA CONCESSIONARIA DO AFAMADO APERITIVO DIGESTIVO:

FERNET-BRANCA

Séde: AVENIDA RIO BRANCO, 106 e 108

RIO DE JANEIRO. (13317)

AUTOMOVEIS "MERCEDES"

Chegou a primeira remessa destes afamados automoveis com carrosserie de luxo

Estofados com couro da Russia

Com mise-en-marche e illuminação electrica installados pela propria casa Bosch

Motor 45 HP sem valvulas

Preço e demais informações com os unicos representantes no Brasil

M. HILPERT & Co.

RUA ALFANDEGA N. 99

CAIXA 2026

16693

VENDE-SE uma bôa casa com dois quartos, duas salas, cozinha, dispensa e banheiro, no centro de grande terreno, com arvores frutiferas. A' rua Viuva Claudio 506, Largo do Jacaré. 1 minuto do bonde de Cascadura. Trata-se na rua 7 de Setembro 61, com o sr. Mario Peregrino. (I 18609) N

VENDE-SE o predio á rua Valparaiso 64, 50:000$000. Trata-se á rua dos Araujos, 51. (I 19327) N

VENDEM-SE os seguintes predios: um á rua Dr. Ezequiel, com 3 quartos, e outro á rua General Bruce, com 3 quartos e 3 salas. Preço, 13:500$000 cada um. Trata-se á rua do Rosario 96, com Pereira. Das 12 ás 15 horas. (Tabellião.) (I 18999) N

VENDE-SE uma casa recentemente construida, com 2 quartos, 2 salas, cozinha, luz electrica, por....... 5:000$000; para ver e tratar, á rua Ennes Filho 151, Penha, Circular. (I 19254) N

VENDE-SE a boa casa da rua Araguary n. 5, Ramos. Trata-se diariamente com o proprietario das 7 ás 9 1|2 horas da manhã. (I 20069 N

VENDE-SE em Botafogo, em boa rua de bonde, confortavel e linda vivenda em centro de terreno; com J. Pinto, na rua da Quitanda n. 73, loja. (I 20112) N

VENDE-SE em Ipanema, predio moderno, de 2 pavimentos, com 3 salas, gabinete, 6 quartos, copa, quarto de banho, etc.; em terreno de 18 x 30; com J. Pinto, rua da Quitanda, 73, loja. (I 20112) N

VENDE-SE um solido e confortavel predio á rua Escobar, cinco quartos, sala de visitas, de jantar e de bilhar, quartos para empregados, jardim ao lado e mais accommodações para familia de tratamento; tem pequeno pomar e é todo murado. Informações pelo telephone V. 4622. (I 20039) N

VENDE-SE por vinte contos, em Jacarépaguá, excellente vivenda de construcção moderna, edificada em centro de terreno de 35 x 92 (proprio), todo ajardinado e plantado de arvores fructiferas, com 3 quartos, 2 salas, cozinha, banheiro e W. C. e despensa; illuminação electrica e duas elegantes varandas de entrada; tratar directamente com o proprietario e morador, á rua Anna Silva 124. Logar alto e saudavel. (I 20031) N

VENDEM-SE em Jacarépaguá uma importante chacara, toda em pomar, com esplendida casa de construcção moderna, para familia de tratamento, com quatro grandes quartos, 2 salas, cozinha, banheiro, W. C., banheiro e mais dependencias, em logar alto, junto á linha de bondes, toda a frente e lado da varanda arruada de columnas de ferro, prompta a ser habitada, por 47 contos, melhores informações rua dos Coqueiros n. 77, Catumby, até ás 12 horas. Tendo outras para 11 e 18 contos; tratar com o Juca do Rio, Estrada da Freguezia n. 825. (I 18037) N

VENDEM-SE tres predios, sendo 2 chalets e 1 palacete, com excellentes commodos, á r. Vieira da Silva ns. 33 e 35, E. do Sampaio. Trata-se á r. Engenho Novo 22, mesma estação. Podem ser vistos das 10 hs. em deante. (I 19338) N

VENDE-SE em Jacarépaguá, na Freguezia, um predio novo, assobradado, com uma chacara, tendo toda qualidade de frutas, com 44 m. de frente por 181 m. de fundos; preço 21:000$000, o que custou 30. O motivo da venda é a retirada do proprietario. Trata-se á r. do Rosario 96, tabellião, das 12 ás 3, com Pereira. (I 18098) N

VENDE-SE, no alto de Petropolis, a 10 minutos da estação, um sitio com 13.000 metros quadrados, casa com 2 quartos, 2 salas e dependencias, agua encanada e W. C. e mais uma moinha que produz 8 saccos de fubá por dia, movido por grande queda d'agua de 20 metros de altura, que se presta a qualquer outra industria; preço 16:000$000 e photographias com o proprietario, á Av. Rio Branco 122, 2º andar, das 2 ás 5 horas. (I 18966) N

VENDEM-SE: á rua S. Januario, um predio com 3 quartos, 2 salas e outras pertences; um á r. General Argollo, nas mesmas condições; renda dos dois, 300$000; preço de ambos, 35:000$; á r. Barão de S. Francisco Filho, 2 predios, com 4 quartos, 2 salas e grande terreno; preço 21:000$. Trata-se á r. do Rosario 96, tabellião, das 12 ás 3, com o sr. Pereira. (I 18097) N

LIEBESGABEN FUER DEUTSCHLAND

Produkte der Firma Carlos H. Oderich & Cia., in Rio Grande do Sul

AN ALLE, DIE SCHNELL HELFEN UND DAS BESTE SCHICKEN WOLLEN!

Sie koennen bei uns Gutscheine fuer folgende zwei Sortimente kaufen:

SORTIMENT "A" — Preis: 50$000

3 Dosen	Corned Porc	je ½	kg.
6 "	Paté Foie Choix	" ¼	"
3 "	Queijo de porco	" ½	"
3 "	Linguiça em banha	" ½	"
3 "	Salsichas de Vienna	" ½	"
2 "	Banha, marca "Sol"	" 2	"
2 kg.	Assucar "Usina"		

SORTIMENT "B" — Preis: 75$000

6 Dosen	Corned Porc	je ½	kg.
12 "	Paté Foie Choix	" ¼	"
3 "	Queijo de porco	" ½	"
4 "	Linguiça em banha	" 1	"
3 "	Salsichas de Vienna	" ½	"
3 "	Banha marca "Sol"	" 2	"
4½ kg.	Assucar "Usina"		

Die Gutscheine schicken Sie an die Freunde in Deutschland, denen Sie Ihre Gabe zugedacht haben, und diese lassen entweder bei Bromberg & Co., Hamburg, Alsterdamm 17, die Liebesgabenkiste gegen Auslieferung des Gutscheines abholen, oder senden der Firma Bromberg & Co., in Hamburg, den Gutschein eingeschrieben zu, worauf diese Firma fuer die Absendung an den Liebesgaben-Empfaenger sorgt.

Die Kosten des Transportes vom Lager im Freihafen Hamburg bis zum Bestimmungsort muss der Empfaenger tragen.

Einen schnelleren Weg, den Ihrigen Lebensmittel von bewaehrter Guete zu schicken, giebt es nicht, denn die Ware befindet sich schon im Hamburger Freihafen und die Zustellungsfrist haengt deshalb nur von der Laufzeit Ihres Briefes mit dem Gutschein ab.

Das Lager in Hamburg wird fortwaehrend ergaenzt.

BROMBERG & CIA., Rio de Janeiro

Rua Buenos Aires 22 - Caixa Postal 1367 (1667)

VENDE-SE um confortavel e grande predio, com boas accommodações, para familia acabado de construir á poucos mezes e com uma pequena casa nos fundos, negocio de occasião!! Vêr e tratar á rua Commendador Soares n. 190, estação Eng. Neiva E. F. C. B. Nilopolis. (I 19379) N

VENDE-SE por 18:000$ 1 predio e terreno de 30 m. x 56 m., á r. Bella Vista; trata-se á r. Ouvidor 71, 1º andar. (I 20061) N

VENDE-SE por 16 contos, na estação de Honorio Gurgel, Linha Auxiliar, a uma hora do centro, linda e solida vivenda, com duas salas, tres quartos, etc.; com chacara, toda murada e plantada; com J. Pinto, na rua da Quitanda n. 73, loja. (I 20112) N

VENDE-SE por 14:000$ 1 predio de 3 quartos, 2 salas, á r. Chichorro (Catumby); trata-se á r. Ouvidor 71, 1º andar. (I 20061) N

VENDE-SE por 26:000$ 1 predio novo á r. V. Silva (Botafogo); trata-se á r. Ouvidor 71, 1º andar. (I 20061) N

VENDEM-SE, no Jardim Botanico, á rua Lopes Quintas, grupo de 2 predios, cada um com 2 salas, 2 quartos, etc., rendendo por anno, réis 2:100$000, e varios lotes de terreno: á rua dos Oitis, 12 x 30; á r. Jequitibá, 20 x 75; á rua Doze de Maio, 30 x 62; informa J. Pinto, r. da Quitanda 73, loja. (I 20112) N

Venda de terrenos a praso de 5 annos

Prestações mensaes a partir de — Entrada inicial apenas de uma prestação

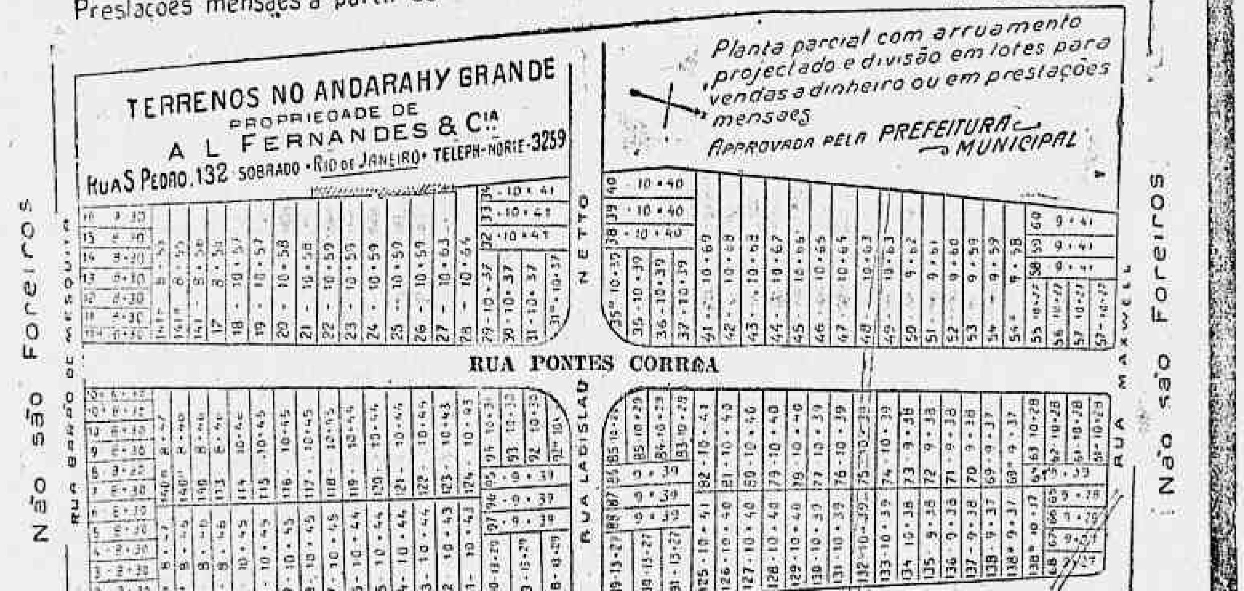

LOTES VENDIDOS: — 1, 2, 15, 16, 18, 19, 20, 23, 24, 25, 26, 27, 32, 33, 34, 38, 39, 40, 49, 50, 50, 57, 65, 66, 67, 68, 71, 72, 73, 74, 88, 89, 90, 91, 92, 93, 94, 98, 99, 100, 101, 102, 103, 104, 105, 106, 107, 108, 109, 110, 111, 120, 121, 122, 123, 125, 126, 127, 128, 129, 130, 131, 132, 133, 134, 135, 136, 137, 138, 138 A, 138 B, 139, 139 A, 139 B. (14351)

VENDE-SE por 27 contos o predio moderno da rua Itapirú 184, com 4 quartos, 2 salas, etc.; trata-se com o proprietario Martins Castro, Ouvidor 118, 1º, sala 5; para ver, das 11 ás 16 horas. (I 18931) N

VENDE-SE o predio n. 172, da rua Dr. Leal (Engenho de Dentro), pode ser visto das 7 ás 11 horas da manhã; para tratar, na rua Jockey Club n. 251. (I 19326) N

VENDEM-SE em pequenas prestações ao alcance de todos magnificos lotes de terrenos no magnifico e novo bairro denominado "Campo dos Cardosos". Estes são os melhores terrenos e que são vendidos em prestações. São servidos pelos trens da Linha Auxiliar, com as estações "Cavalcanti" e "Engenheiro Leal", Bondes de Cascadura e Estrada de Ferro Central pela estação de Cascadura. Escriptorio, rua dos Cardosos, 263, Cascadura. Prospectos com plantas na rua da Alfandega n. 28, Companhia Predial. (7450) N

VENDE-SE lindo predio, estylo moderno, na melhor rua de Santa Thereza, bonde á porta, a 4 minutos do Largo da Carioca, bellissimo panorama, descortinando vistas as mais feericas do mundo, 30 metros de frente, de artisticas muralhas formando jardins e parques. Emfim, residencia invejavel, saudavel e para pessoa de gosto. Preço, 170 contos, valor menor do que custou a construcção. Gaz, luz electrica, telephone, etc. Trata-se na r. S. Pedro 345, sob., de 10 ás 12 e de 4 ás 5 1|2. (I 20101) N

VENDE-SE um predio á rua Macedo Braga 31, E. de Dentro, com 4 quartos, 3 salas, cozinha, despensa, varanda, W. C., tanque, banheiro, electricidade e jardim. O predio é bem assobradado, achando-se no centro de terreno com 51 arvores fructiferas. Trata-se no mesmo, com o proprietario. Bondes de E. de Dentro e Cascadura. (I 20007) N

VENDE-SE um bom predio para grande familia, com cinco quartos, salão de jantar, salas de visitas, cozinha, banheiro com banheira esmaltada e grande quintal; na rua Meyer n. 29, onde se trata com o proprietario. (I 19402) N

VENDE-SE em Copacabana, rua Guimarães Caipora 138, um bello e solido predio com 4 quartos, 2 salas, dispensa, tanque, banheiro, agua quente e fria, fogão a gaz, entrada ao lado, linda fachada predio quasi novo terreno todo murado; está aberto das 9 horas até 5 horas da tarde; preço 28:000$; fica perto da Avenida Atlantica (E' pechincha). (I 19405) N

VENDE-SE, na Cidade Nova, á rua S. Leopoldo, grupo de 16 predios, rendendo 25 contos annuaes; outro predio na mesma rua, rendendo 1:800$ annuaes; outro na rua Visconde de Pirassinunga, moderno, com duas salas, dois quartos, etc.; com J. Pinto, na rua da Quitanda n. 73, loja. (I 20112) N

Impotencia

Neurasthenia, Insomnias, Espermathorrêa. — Cura certa, radical e rapida, no gabinete Electrotherapico do: DR. NEVES DA SILVA

LARGO DA CARIOCA 10. De 1 ás 6. (11144)

VENDE-SE á r. Patagonia, a cinco minutos da estação da Penha, predio novo, com duas salas, tres quartos, etc.; com J. Pinto, á r. da Quitanda 73, loja. (I 20112) N

VENDE-SE um terreno de 7 x 45, no melhor logar do Meyer, por 3:000$; ver e tratar, rua Cardoso 101. (I 18954) N

Ao Tintureiro Parisiense

Casa de 1ª ordem — Lava chimicamente qualquer tecido, com especialidade as flanellas, palha de seda e vestidos finos de senhora. Limpa a secco, lava luvas de pellica, faz plissée e tinge com perfeição para luto em 24 horas.

RUA DA ASSEMBLÉA 74 — Telephone, Central 4306

Filial: AV. SALVADOR DE SA' 46 — Tel. C. 1337. (13580)

VENDE-SE por 7:500$ 1 predio e terreno de 18 m. x 55 m., na E. do Meyer; trata-se á r. Ouvidor 71, 1º andar. (I 20061) N

VENDE-SE o confortavel predio, ainda não habitado, da rua Constante Ramos n. 116, Copacabana; trata-se com J. Pinto, na rua da Quitanda numero 73, loja. (I 20112) N

VENDE-SE, na Piedade, á rua Adalgisa, confortavel predio com duas salas, quatro quartos, etc. Porão habitavel, dois quartos, para empregados, terreno 22 x 36; com J. Pinto, na rua da Quitanda n. 73, loja. (I 20112) N

VENDE-SE ou arrenda-se um predio, com duas salas, 2 quartos, boa cozinha com pia de marmore, etc., dentro de um grande terreno que tem 21 1|2 metros de frente por 100 de comprimento e 34 metros de largura nos fundos, podendo ser ahi construida uma grande avenida. Rua Francisco Manoel 67, estação do Sampaio. (I 18783) N

VENDEM-SE á r. S. Francisco Xavier, entre os predios 759 e 777, dois lotes de terrenos, um com 9,75 x 45 e outro com 15 x 45; informa J. Pinto, á r. da Quitanda 73, loja. (I 20112) N

VENDAS DIVERSAS

VENDE-SE um piano-pianola do fabricante Erhard, quasi novo, com capa e banco. Preço razoavel. Ver e tratar á rua Gomes Serpa 42, estação da Piedade. (I 18759) O

VENDEM-SE, 1 superior toilette e 1 guarda-casacas, com espelhos, (bisauth). Por 160$000 cada peça. Rua D. Anna Nery 276, Jockey Club. (I 18881) O

VENDE-SE um bom piano para estudo e para desoccupar logar, por 550$. R. Werner de Magalhães 47-A. E. Novo. (I 19244) O

VENDE-SE o rico piano, peça de luxo, autor allemão Ronisch, dos ultimos recebidos, n. 57.000, com 3 pedaes, cepo de metal, cordas cruzadas e luz electrica, de particular; rua Rezende 49. (I 18939) O

VENDE-SE um caixão para mantimentos, de pinho de Riga envernizado, com 6 compartimentos com tampas. Rua Visconde de Santa Cruz n. 40, Engenho Novo. (I 19288) O

VENDE-SE uma boa mobilia estufada, para sala de visitas, Rua Andradas 85, (1º andar). (I 18817) O

VENDE-SE um superior piano allemão quasi novo, grande modelo, na rua Carmo Netto 265. (I 18837) O

VENDEM-SE machinas Singer, quasi novas, apenas com algumas dias de uso, a preços baratissimos. Rua dos Benedictinos, 30, sob. (I 10177) O

VENDE-SE um cofre estrangeiro e uma balança Howe de 500 kilos, quasi nova á rua Acre 28, loja. (I 19266) O

VENDE-SE em boas condições um deposito de aves e ovos; a casa presta-se para outro qualquer ramo de negocio; vendem-se tambem dois gallinheiros novos. Rua de S. Jorge 5. (I 19334) O

VENDE-SE um stock de pianos usados e quasi novos, por preços baratissimos. A' rua Visconde de Itaúna 75. (I 17967) O

VENDEM-SE, á rua Dr. Felix da Cunha, 48, duas cachorrinhas Lulu' da Pomerania n. 1, sendo uma preta e outra bege. (I 19001) O

VENDE-SE um filhote de Lulu da Pomerania, branco. Telephone 1217 Beira Mar. (I 18994) O

VENDE-SE um esplendido piano do afamado autor Steinweg (Allemanha), 7 oitavos e 1|4, cordas cruzadas, cepo de metal e armação de bronze, está perfeito, rua do Cassiano 42, Gloria das 12 a 1 da tarde. (I 19380) O

VENDE-SE um bom piano allemão, marca Richard Kock, trata-se na rua Paula e Silva, 34, S. Christovão. (I 17344) O

VENDE-SE um phaeton do fabricante Binder, com varaes e lança. Ver e tratar, rua Riachuelo n. 366, loja. (I 18191) O

VENDE-SE um bom automovel Ford. Para ver e tratar á rua Hilario Gouvêa 79, Copacabana. (I 20015) O

VENDEM-SE um carrinho de 2 rodas e um cavallo, por preço modico. Para ver e tratar, com o sr. Licilio Miranda á rua Barão do Bananal, na estação de Nova Iguassú'. (I 18989) O

Tome sem demora BIODAL

DEPOSITARIOS

ALFREDO DE CARVALHO & Cia

RUA 1º DE MARÇO Nº 10

RIO DE JANEIRO. (7441)

Exmos. Srs. Advogados, Engenheiros, Architectos, Professores, Chimicos, Pharmaceuticos, etc....

Ha uma machina de escrever para VV. Exas., differente da do trabalho commum da rotina. E' a maravilhosa machina

HAMMOND MULTIPLEX

a typos intercambiaveis com lançadeiras especiaes para profissionaes.

ALL TYPE STYLES
All Languages
All Sciences
especially represented
in one MULTIPLEX
Change Type in a Second

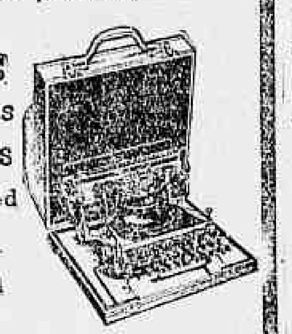

tem sempre 2 jogos de typos na machina.

Muda-se um pelo outro pela simples volta de uma alavanca dá uma escripta de BELLEZA INSUPERAVEL, com um cunho de distincção e de alta individualidade.

é tambem a UNICA machina com alinhamento sempre perfeito e INALTERAVEL.

e a IMPRESSÃO UNIFORME, etc....

NOVOS MODELOS:

Hammond commum de escriptorio,
Hammond, portatil, de aluminio,
Hammond, "Mathematical", com 120 signaes e letras.

Garantia de 5 annos, durabilidade, mais de 20 annos.

Peçam uma demonstração pratica ou prospectos M. ao Concessionario JOHN ROGER, 156 e 158 Quitanda.

Machinas de escrever, e de calcular. Cofres MINERVA, etc.

Acceitam-se, em troca, machinas Hammonds antigas e machinas de outras marcas, em condições vantajosas. (17005)

VENDE-SE lindo landaulet Berliet, estado novo, por 3:200$000; é de graça. Marechal Floriano, 55. (I 20053) O

VENDEM-SE marrecos de Pekin. Rua Mourão Valle 14, S. Christovão, transversal G. Bruce. Bonde Caju'. (I 18930) O

VENDE-SE um terno de casaca, confecção ingleza, em perfeito estado e um uniforme de official de marinha, com pouco uso. Rua Conde de Bomfim n. 255. (I 18952) O

VENDE-SE um negocio de caldo de canna, sorvetes e bebidas, podendo tambem servir para café. Maranguape, 22. (I 19324) O

VENDE-SE um dormitorio peroba, escuro e com guarda-casaca por 450$; R. Vasco Gama 130. (I 19383) O

VENDE-SE um piano francez, em perfeito estado, para estudo. R. Bella S. João, 113. (I 19430) O

Achados e perdidos

GRUMBACH, ROCHA & CIA. — 7 de Setembro 235 — Perdeu-se a cautela n. 33.075, desta casa. (I 19332) O

JOSE' CAHEN — Rua Silva Jardim 7 — Perdeu-se a cautela n. 176.712, desta casa. (I 18068) O

PERDENDO-SE a caderneta de n. 368.456, da 3ª série, da Caixa Economica do Rio de Janeiro, pertencente ao sr. Albertino da Costa Gomes, faz publico que se acha sem effeito. Friburgo, 22-12-1920. *Lino da Costa Gomes.* (I 19240) O

DENTES abalados e doridos, gengivas inflammadas, aphtas e mão halito — usem

ROZORAL

Desinfectante da bocca. Usado como dentifricio. Vende-se nas pharmacias e perfumarias. Deposito: The Dental Mfg. C. Ltd.—Largo da Carioca, 11. (H 10572)

VENDEM-SE moveis de occasião, baratos, camas, lavatorios, mesas, commodas, guardas vestidos e casacas, mobilias de jacarandá e de peroba, buffets, cadeiras de peroba e austriacas, estantes e varios moveis avulsos; na rua Senador Dantas, 34. (I 15460) S

VENDE-SE de particular para desoccupar logar, 12 conçoeiras de 3 1|2 a 5 metros 9" x 3", madeira de lei, e cerca 50 metros de grade em forma de X, altura 1 metro, pinho, de riga reforçado, propria para chacara ou Parque. 382, rua Jockey Club, S. Francisco Xavier. (I 19360) O

VENDE-SE um grupo conwer 220v. 10amp. um quadro 7vol., amperimetro resistencia, 1 dymutor; ver das das 5 1|2 da tarde; rua Visconde Itaborahy 207, Nictheroy. (I 19468) O

VENDE-SE barato 6 formas para sabão; rua Senador Euzebio 220, loja. (I 20070) O

VENDE-SE um piano Pleyer, em perfeito estado, de 1|4 de cauda, á rua Dr. Manoel Victorino 97, E. de Dentro. (I 20709) O

VIAS URINARIAS

Syphilis, molestias venereas e da pelle.

DR. BELMIRO VALVERDE

Da Academia de Medicina

Tratamento rapido e garantido dos estreitamentos da uretra, gonorrhéas, cystites, hydroceles e hemorrhoidas. Exame directo da uretra, por apparelhos proprios. Cons.: largo da Carioca, 10, de 1 ás 6. (12276)

TRASPASSES

TRASPASSA-SE um negocio de seccos e molhados, bem localizado, para pouco aluguel; tem commodos para familia; informações com os srs. M. Velloso & C., r. São José, 18. (I 18612) P

TRASPASSA-SE o contrato de uma casa de ferragens e moveis, ou vasia, de muito pouco capital. R. Gomes Carneiro n. 29, proximo á rua Larga. Oleo para pintura, k. 1$800. Agua raz, k. 2$800. (I 20092) P

TRASPASSAM-SE, mediante modicas luvas, duas magnificas salas para escriptorios, na rua S. José, independentes, com divisão e sala de espera, telephone, luz, tudo novo e chão encerado, com cortinas, completamente mobiladas, inclusive com grande cofre novo; estas salas pagam só 200$ mensaes de aluguel. Cartas para J. Vianna, ale da Caixa Postal n. 1995 do Correio Geral. (I 19403) S

DIVERSOS

ANTES de comprar o reumlio nomeado, saiba o preço, na Drogaria André, 7 de Setembro 30. (11126)

AQUECEDOR de gaz, n. 8, quasi novo, ver na rua da Lapa 83. Tel. 4214, Central. (I 18836) O

ADMIREM — Os calçados "Radio", dão premios em libras ouro; á venda nas boas casas. (I 5241) S

Attrair dinheiro bons empregos, amor, bons negocios, obter o que desejar, por forças scientificas e garantida, cartas com enveloppe, prompta para resposta a Mme. Izaura Ferreira. Posta Restante do Correio Geral. (I. 18671) S

COMPRAM-SE moveis usados, louças, casas mobiladas, machinas de costura; esta casa é a que mais paga. Rua Visconde Sapucahy n. 101. Telephone Norte 4849. (I 13334) S

COMPRAM-SE moveis usados, avulsos e casas mobiladas, paga-se bem. Tel. Norte 3870. R. Vasco da Gama 150. (I 16693) S

CARTOMANTE que trabalha com o Oraculo de Delphos. Rua 1º de Março 8, 2º andar. (I 18887) S

COMPRA-SE 914. — Compra-se uma partida de 500 tubos. Informações com o senhor Bastos. Rua 7 de Setembro 61. (I 18856) S

COMPRA-SE roupa usada, de homem. Paga-se bem. Attende-se a chamados; rua da Carioca n. 61. (I 16614) S

COMPRA-SE um piano, com urgencia, para particular, perfeito, ou precisando concerto. Tel. 241 Villa. (I 13360) S

COMPRAM-SE e vendem-se moveis e pianos usados; paga-se bem; attende-se a chamados pelo telephone Norte 6305. Rua Visconde de Itaúna n. 175. (I 13707) O

COMPRAM-SE moveis e pianos: moveis avulsos e casas mobiladas, tapetes, louças, crystaes, metaes, cortinas, machinas, cofres etc. á tudo que represente valor; negocio decidido; chamados á André. Teleph. Central 2211. (I 11901) S

CORTA-SE, prova-se e explica-se, vestidos e fantazias por qualquer figurino a 5$ de 1 ás 5 horas da tarde nos dias uteis á rua Valparaizo 28, Tijuca. (I 18576) S

CARTOMANTE — D. Maria Emilia, consagrada a mais perita. Caixa Postal 1688. Rio de Janeiro. (I 13173) S

CÓPIAS á machina, perfeição, rapidez e sigillo, Rua V. Rio Branco, n. 3 — sob. (I 19423).

CABELLEIREIRA — Particularmente, tinge cabellos em todas as cores, só a senhoras; trabalho garantido e inoffensivo, a 10$000. Vende posticos de todos os modelos. Penteia para casamentos, etc. Attende a chamados. R. Visc. de Itaúna 121, sob. Tel. Norte 4883. Compra-se cabellos caidos. (I 20079) S

Cópias á machina; rapidez, reserva e menor preço; com J. Pinto; rua da Quitanda, 73, loja. Tel. Norte 2969. (I 20008) S

Dinheiro para hypothecas a juros modicos; informa J. Pinto, rua da Quitanda, 73, loja. Tel. Norte 2959. (I 20008) S

DINHEIRO a juros desde 8 % ao anno particular empresta sob hypotheca de predios e compra predios. Cartas neste jornal para M. J. (I 19325) S

DINHEIRO sob promissorias, penhor mercantil, hypothecas, caução de titulos ou alugueis; empresta-se a juros modicos, na Cooperativa Sul Brasil, r. do Rozario 138, sobrado, das 11 a 1 e das 3 ás 5 horas. (I 17287) S

ENJOOS DE MAR — Evitam-se e curam-se com a Bacchariina mentholada. A' venda á rua 1º de Março n. 10 — Alfredo de Carvalho & Cia. Vidro, 3$500. (11147)

DINHEIRO — Dá-se sob qualquer garantia, mesmo hypothecas, antichresis, juros de apolices, promissorias, cauções, inventarios, e etc. Rua S. José 55, 1º andar. (I 19385) S

DESEJA-SE tratar aqui, com a firma filial Rogers Dalton, de N. York. Telephonar para Edmundo Moreira, V. 1401. (I 18722) S

GALLINHAS e frangos de raça, ovos para reproducção e pintos recem-nascidos, vendem-se, na Ascurra Basse Cour, 53, Ladeira do Ascurra. (I 14020) S

MOVEIS, pianos, auto-pianos, cofres, tapetes, estatuas, louças, crystaes objectos de arte antiga e moderna, etc. etc. não vendam sem chamar o Fernandes; é quem melhor paga e liquida immediatamente, seja qual fôr o valor; é só telephonar para 1413 Central. (I 14028)

MME. VAGUIMAR LANZONI previne suas amigas e pessoas de amizade que se mudou para a rua General Castrioto n. 506, no Barreto, Nictheroy, bonde das Neves á porta. (I 18513)

JUVENTUDE ALEXANDRE

O mais poderoso tonico dos cabellos! Extingue a caspa em tres dias. Os cabellos brancos ficam pretos, não queima, não mancha a pelle; a JUVENTUDE, dá vigor, mocidade e crescimento aos cabellos.

Evitar imitações, pedindo sempre

Juventude Alexandre

Preço, 3$000; pelo Correio, 5$000. Nas boas perfumarias e drogarias.

Deposito CASA ALEXANDRE — Ouvidor, 148 (385)

LIQUIDA-SE um lindo sortimento de vestidos de seda, e renda; ultima moda, grande quantidade de enfeites para chapeos, bonitos sapatos e outros artigos, na Praia Sta. Luzia 132. (I 18774) S

LAMPADAS ELECTRICAS dos melhores fabricantes. OTTONI ALMADA & CIA. — Andradas 99. Tel. 1.609, Norte. (13826) S

LULU' — Cachorrinhos de raça brancos; vendem-se, na rua Presidente Pedreira 101, Nictheroy. (I 19420) O

MOVEIS — Familia que se retira vende os seguintes moveis, completamente novos, de imbuya, fabricação "Paulista", de algum luxo: 1 dormitorio para casal, com 6 peças, 7 espelhos de crystal, bisauté, 1 sala de jantar, camas para solteiros e creanças, louças, trem de cozinha e tudo mais que guarnece, a casa 5 da rua 2 de Dezembro, 70, Cattete. — Urgente. (I 18859)

PIANO, particular compra um, urgente, perfeito ou precisando concerto. Paga-se bem. el. 241 Villa. (I 13368)

AGUA INGLEZA GRANADO

Desconfiar das imitações

Nas convalescenças dos partos e longas enfermidades, estimula a digestão, evita as febres intermittentes e tonifica o organismo

PREPARADA COM ESPECIAL VINHO GENEROSO DA QUINTA DA SAPINHA (ALTO DOURO) PROPRIEDADE DO S. A. A. GRANADO

Com o mesmo vinho são tambem preparados os.

VINHO TONICO RECONSTITUINTE
VINHO NOZ DE KOLA
VINHO IODO TANNICO PHOSPHATADO
VINHO DE QUINUM
FORMULA LABARRAQUE

Estes productos são os que melhores resultados offerecem

EXIJAM A NOSSA MARCA — RECUSEM AS PREPARAÇÕES SIMILARES

A VENDA EM TODAS AS PHARMACIAS E DROGARIAS DO BRAZIL (9366)

LIVROS de medicina e litteratura bons e baratos. Passagem 194. (I 19002) S

MODISTA offerece-se para fazer chapéos de senhoras e crianças, de todas as formas. Rua D. Maria 5 (Maracanã). Tel. Villa 6490. (I 16500) S

M. Camara, viuvo e successor da notavel cartomante Mme. Zizina, previne que continúa á rua Presidente Pedreira n. 101, Nictheroy. (I 19419) S

MACHINAS Singer, novas, em promptas. — Compram-se, trocam-se, concertam-se. Mecanico a domicilio. — Senador Euzebio 97. Teleph. Norte 1605. (I 13306)

MACHINAS DE ESCREVER — Officina de concertos, limpeza, nickelagem e reforma. Compras e vendas de Underwood, Remington, Corona e Royal. R. da Alfandega 137. Tel. Norte 1450. E. Magalhães. (I 13738)

MODISTA — Faz vestidos de rosa 30$, executa-se qualquer figurino e attende-se a chamados; á r. L... ra 49, teleph. 2.544 Norte.

Não se esqueça...

A' PAULICÉA

está vendendo todos os seus artigos com grandes abatimentos

examinem as ULTIMAS NOVIDADES em TECIDOS FINOS para a estação e SEDAS DE TODAS AS QUALIDADES

A mais completa variedade em Roupas brancas, Artigos de Cama e Mesa, Meias de Seda e de Algodão, Leques, Carteiras, e toda a especie de Vestuarios para creanças a

PREÇOS DE FESTAS

Largo de S. Francisco n. 2
(Junto aos Fenianos)
(17004)

MACHINAS Singer, a prestações de 15$ e 20$000 por mez, vendem-se e concertam-se, na agencia da rua Uruguayana n. 97. Telephone 1679 N. (I 17020) S

MYSTERIOS na vida, doenças, empregos, reconciliações, bons negocios e mais tudo o que desejar, por trabalhos garantidos. Cartas com envelloppe sellado e subscriptado para resposta. Mme. O. Fernandes. Estação de Nova Iguassu'. Estado do Rio. Attende-se em qualquer distancia do Estado. (I 18674) S

PIANO. Particular compra um 1/2 armario, de bom autor. Telephone 2640 Norte. (I 18832) S

PILULAS utero-ovarianas, curam toda e qualquer suspensão com rapidez. Innumeros attestados medicos. Rua Sete de Setembro n. 81, drogaria —Rio. (I 18575) S

PO' DE ARROZ compacto, adherente, perfumado, 1/2 kilo 1$000. R. Invalidos 8, pharmacia. (I 19258) S

PENSÃO de casa de familia, acceitam-se pensionistas á mesa, e fornece a domicilio, bem feita, variada, rua transversal ao Cattete. Tel. 293 B. M. (I 18047) S

PIANOS — Auto-pianos com ou sem motor electrico, pianos bem reformados ou novos, por preços das fabricas, a dinheiro ou a prazo, não comprem sem ver na rua S. Francisco Xavier 388. Compram-se pianos usados. Tel. Villa 3.068. (I 10325) S

SABÃO LIQUIDO perfumado, kilo 2$000, sem vasilhame. Alfredo de Carvalho & C. Rua 1º de Março, 10. (12280) S

SENHORA estrangeira, séria, morando em esplendida sala, deseja companheira nas mesmas condições. T. B. M. 1410. (I 20095) S

TOMA-SE uma menina para criar como filha, para um casal sem filho, de 5 annos a 8. Carta nesta redacção, a D. Antonieta. (I 14902) S

TELEPHONE. Cede-se um Central. Offertas a J. Vianna, ale da Caixa Postal n. 1905 do Correio Geral. (I 19403) S

TER felicidades nos negocios amor, saude, realizar os vossos desejos. Carta com envelloppe prompto para resposta a mme. C. de Oliveira para a Chacara dos Andrades n. 25, Nietheroy. (I 18980 S

VESTIDO — Vende-se um de filó lilaz, novo, com forro de seda, para ver e tratar na rua General Polydoro n. 16, Botafogo, por 200$000. (I 18604) O

VESTIDOS. Confeccionam-se por qualquer figurino. Corrêa Dutra 141. Tel. 884 B. M. (I 18795) S

MEDICOS

PARA molestias das Senhoras, e creanças, DR. J. B. MARQUES D'OLIVEIRA evita a concepção nos casos indicados, faz apparecer o incommodo sem provocar hemorrhagia. Enf., Mme. JOSEPHINA GALINDO, do Hosp. de Barcelona. Cons.: 10 ás 5; r. do Lavradio n. 9, sobrado. (I. 18171) S

Dr. Alvino Aguiar

Pulmões, estomago e rins — Tratamento das anemias, esgotamento nervoso, etc. — Consultorio: rua S. José, n. 51. Telephone, 5868, Central, Residencia: travessa do Torres, 17. Telephone, 4265, Central. (13205)

DOENÇAS DO ESTOMAGO, INTESTINOS, FIGADO E NERVOSAS — *DR. RENATO DE SOUZA LOPES, professor da Faculdade. Exames pelos raios X, do estomago, intestinos, coração, pulmões, etc. R. S. José 39, de 2 ás 5, diariamente, Tel. 5282 C. Res. Rua Voluntarios 33.* (384)

Vias urinarias

Cura radical da gonorrhéa, com o desapparecimento da gota militar e dos filamentos, por meio de apparelhos que permittem ver, distinguir e curar as diversas localizações da doença. Dr. Raul Rocha — 7 de Setembro 195 — 2 ás 6. (11941)

DR. CARMO PEREIRA — Molestias internas, molestias de creanças e syphilis. Das 12 ás 13 horas, á rua 1º de Março 10. Tel. 1531 Norte. Res.: rua Club Athletico n. 33. Tel. Villa 4109. (I 14335) R

Dr. Caetano Jovine

das Faculdades de Medicina de Napoles e Rio de Janeiro

Tratamento moderno e sem operação de molestias das senhoras, vias urinarias, pelle, syphilis, gonorrhea chronica, estreitamentos urethraes, cystite, hydrocele, hemorrhoides.

De 1 ás 5 da tarde. Rua São José n. 56. Tel. C. 2155. (12277)

POLYCLINICA do Dr. A. Monteiro, 20 annos de pratica e 6 annos de aperfeiçoamento na Europa — Medicina e cirurgia — 10 á 1 e 3 ás 7, rua Marechal Floriano n. 55 — Gratis. (I 17100) R

VIAS URINARIAS E MOLESTIAS DE SENHORAS. Tratamento da gonorrhéa aguda e chronica com suas complicações e de todas as molestias de senhoras. Cons.: manhã, diariamente de 9 ás 12; tarde: 2.as, 4.as e 6.as, de 2 ás 4. S. José, 106. Tel. C. 5537. **Dr. Valença Teixeira.** (16570)

Clinica de senhoras — PROFESSOR DR. OCTAVIO DE ANDRADE, especialista dos hospitaes da Europa, trata de hemorrhagias uterinas, suspensão, corrimentos, colicas utero-ovarianas, etc., por processos de sua invenção. Applica processo seguro para prevenir a concepção, nos casos indicados pela sciencia, sem prejudicar a saude. Dispõe de vasto consultorio, luxuosamente montado para attender a qualquer caso de gynecologia conservadora. Dá consulta reservada com hora previamente marcada, pelo TELEPHONE 1581, CENTRAL. Attende a chamados. Rua Sete de Setembro n. 180, de 9 as 11 e de 1 ás 4. (I 18681) R

DR. J. F. DE BARROS — Molestias geraes e visceraes, 10 annos de pratica hospitalar, 20 de clinica civil. — R. da Carioca 34, das 12 ás 13. Tel. C. 478. — Res. R. S. Gomes 84. (I 13330) R

Dr. Teixeira Coimbra

Doenças das senhoras, pelle, syphilis e vias urinarias. Inj. 914, 606, massagens, appl. electricas e de radio. Longa pratica. Cons. rua Carioca 81, das 9 ás 12 horas. Telephone Central 2083. (13047.)

desconto de 10 % em todas as Tapeçarias DA Casa Boiteux R. Quitanda 33 T. C. 1850 Hermo Pinheiro & C. (11130)

DENTISTAS

DR. SILVINO MATTOS — Extracções absolutamente sem dôr, a 5$; dentaduras a 5$ cada dente; concertos em dentaduras a 10$; obturações a 5$; trabalhos garantidos e pagamentos a prestações; á rua 7 de Setembro, 231, proximo á Praça Tiradentes; das 7 da manhã ás 5 da tarde; telephone 1.555, Central. (I 19401) R

CONSULTORIO electrico dentario — Aluga-se um, com credo e telephone, para ver e tratar á Praça Tiradentes n. 33, 1º andar. (I 20165) R

DENTISTA — Compram-se 1 cadeira e 1 motor; paga-se bem. Andradas 46. (I 20077) R

DENTISTA a 2$ mensaes; tratamento sem dôr, systema norte americano. R. dos Andradas 85, sobrado. (I 15117) R

DENTISTA — Vendem-se, 1 vulcanizador, 1 torno, 1 banca, braço e mesa, e outros objectos. R. Andradas, 85, (1º andar). (I 18826) R

DENTISTAS — Vendem-se, uma linda cadeira automatica, um optimo motor electrico, um dito de pé, um bello armario americano, um quadro electrico, uma mesa e braço, um espelho de crystal, um vulcanizador e diversas miudezas. Largo da Carioca 9, 1º, com José Costa. (I 18817) R

DENTADURAS — Concertam-se, reformam-se e fazem-se novas, em horas, com perfeição, no consultorio do dr. Silvino Mattos, á rua Sete de Setembro, 231. (I 19401) R

DENTISTA — Vende-se um torno de pé, para officina, peça de luxo. Rua Humaytá 96, das 3 ás 6 da tarde. (I 19242) R

DENTISTA — Vende-se um motor electrico "Ritter Dental", novo e perfeito, para gabinete. Cattete 296, das 10 ás 2 da tarde. (I 19242) R

DENTISTA — Vendem-se, 1 motor electrico, 1 cuspideira de fonte e 1 vulcanizador. R. Constituição 15, 1º andar. (I 17905) R

L. DESCHAMPS — Cirurgião dentista — Trabalhos garantidos. Preços modicos. — R. Sete de Setembro 176, sob. (I 20013) R

OFFICINA de prothese dentaria — Trabalhos perfeitos e rapidos. R. Sete de Setembro 176, sob. (I 20013) R

PARA dentista — Trabalhos de prothese pela metade do preço; rua dos Andradas 46. (I 11842) R

MOTORES electricos **AEG** (11201)

PARTEIRAS

PARTEIRA MASSAGISTA
MME. BRESCIANI

Executa manual ou por electricidade —Especialista em parto e outros trabalhos pertencentes á sua profissão. Attende a qualquer hora. Rua do Cattete n. 288, largo do Machado. Tel. Beira Mar 38. (I 16206)

PARTEIRA-ENFERMEIRA diplomada, mme. Elvira, 18 annos de pratica, faz partos e outros trabalhos pertencentes á sua profissão; attende em sua residencia, de 1 ás 4, gratis; rua dos Andradas 149, tel. N. 4779. (I 18792) Y

GRAVIDEZ O uso constante do Hematogenol de Alfredo de Carvalho, em um calix, ás refeições, em cuja composição entram a quina, kola, coca, lacto-phosphato de cal, pepsina, pancreatina, diastase e glycerina, é a melhor garantia á vida do feto e da mulher gravida, pois o Hematogenol, além de poderoso tonico é digestivo; vende-se em todas as pharmacias e drogarias do Rio e dos Estados. Deposito: 10, rua Primeiro de Março. (9220)

Machinas "Krause" para papelaria
Bromberg & Co.
Rua Buenos Aires, 22
RIO DE JANEIRO
13074

Professores e professoras

ESCOLA AMERICA — Dactylographia, tachygraphia, escripturação, linguas e pratica commercial geral. Visitem-na e matriculem-se. Edificio do "Jornal do Brasil" 4º andar. Ascensores. (9473) Z

ADMISSÃO á Escola Normal — O Curso Normal e Propedeutico, prepara candidatos. — Largo do Estacio 70. Tel. V. 3247. — Taxa 40$000. (I 20011) Z

AULAS particulares, pelo prof. Dr. Washington Garcia, reconhecido pelo Conselho Superior do Ensino. R. Quitanda n. 47, sala 5, á tarde. (I 13429) Z

CURSO de Preparatorios — Director: Prof. Carlos V. de Albuquerque. Aulas individuaes e em curso, para o commercio e Pedro II. Curso de ferias. Corpo docente do Pedro II e doutros estabelecimentos. Alfandega 61, 2º andar. Peçam prospectos. (I 17499) Z

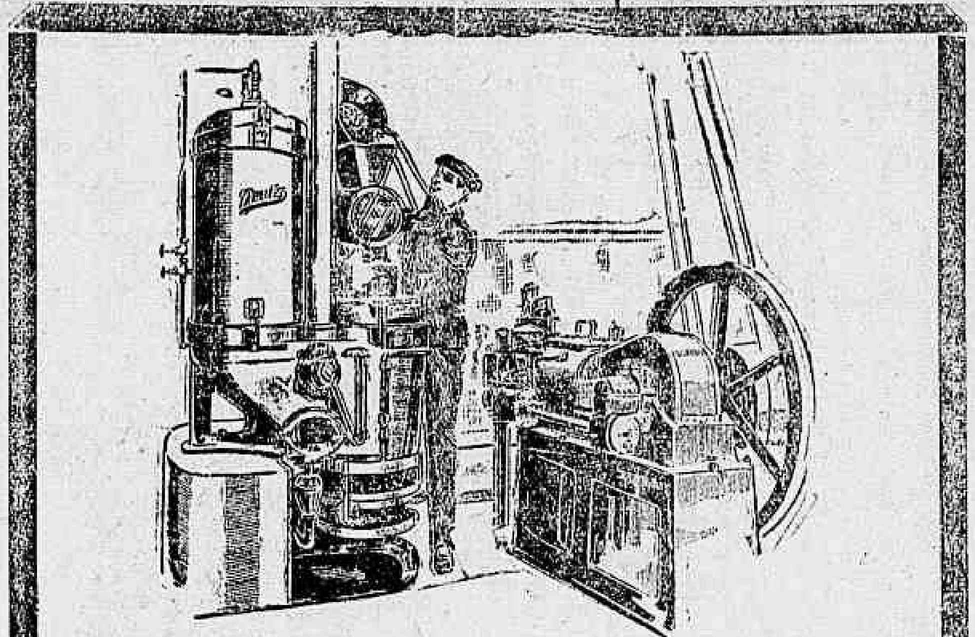

Quem deseja reduzir as suas despezas, compra uma installação de gas pobre de carvão vegetal "Liliput", a força motriz mais economica da actualidade, mesmo para pequenas forças. Mudamos motores a petroleo para o serviço de gas pobre ENORME ECONOMIA! PEÇAM PROSPECTOS!

GASMOTOREN FABRIK DEUTZ
RUA BUENOS AIRES, 59 — Rio de Janeiro — Caixa 660
(14180)

HENNÉLINE (Henné liquido)

Ultima descoberta scientifica Para tingir os cabellos brancos

Na sua composição não entra nenhuma substancia toxica, nem vestigio de nitrato de prata. A *Hennéline* restitue ao cabello seu colorido natural, de uma applicação simples e de resultado infallivel; a *Hennéline* possue os tons preto, castanho escuro, castanho natural, castanho claro, castanho bronzeado, louro dourado, etc. Formula vegetal inoffensiva. Dá brilho, amacia e fortifica os cabellos. Experimentae para crêr. Caixa, 12$ e 15$, com todas as instrucções para a sua applicação. Pelo Correio mais 2$. Milhares de attestados de louvor.

Depositarios: Maison Julio — Rua S. José n. 122, sobrado. (16975)

ESCREVER á machina — Ensino perfeito, rua Pereira Franco 105, Estacio de Sá, e Escripturação. (I 18815) Z

EXAMES VESTIBULARES — Um medico dá curso theorico, pratico de Physica, Chimica, Historia Natural e Inglez. Aulas nocturnas; á rua Alice n. 23. Tel. 3968 B. M. (I 19189) Z

ESCREVER á machina — Curso completo em 30 dias, com os 10 dedos: 10$ mens., no INSTITUTO MODELO. R. Carioca 54 A. (I 18737) Z

LINGERIE MODERNA
175, Avenida Rio Branco
Para as festas, accceita ainda algumas encommendas em *Roupa branca* ou qualquer *bordado*.
(Em frente ao Hotel Avenida)
(16983)

ESCOLA Commercio e Industria — Acham-se abertas as inscripções para os exames de admissão aos cursos — Geral e de Guarda Livros.
Informações e prospectos na secretaria da Escola, das 17 ás 21 horas, á rua Barão do Rio Branco nº. 14. (I 19078) Z

ESCOLA DE DACTYLOGRAPHIA — Curso completo de dactylographia em todas as machinas, diploma-se e colloca-se. Curso commercial, tachygraphia, inglez, francez e latim. Rua 7 de Setembro n. 97, 2º andar. Escola Continental, de O. Gerhard & Cia. (I 19418) Z

FRANCEZ PRATICO — Ensino em classe ou particular, professor francez, habilitado, ex-docente dos principaes collegios do Rio. Edificio do Odeon. Sala 8. (I 20074) Z

FRANCEZ — Mme. Guion, professora diplomada em Paris, ensina francez pratico ou theorico, em cursos e particularmente. Methodo rapido. Tratar das 12 ás 2 da tarde, ou das 5 ás 8 da noite. 4º andar do Cinema Odeon, sala 10 (elevador). Tel. C. 1716. (I 17067) Z

INGLEZ PRATICO — Professora londrina, diplomada, com mais de cinco annos de ensino no Rio, ensina praticamente, em classes pequenas ou particularmente. Informa-se Sala 8, do edificio do Odeon. (I 20073) Z

LYCEU NAVAL — Pilot., mach., telegr., preparatorios. Rua Carioca 26, 2º. Ass. Mil. Braz. (I 15275) Z

MME. MARIN, professora diplomada, de Côrte, accceita alumnas. Rua Moura Brito 48. Conde Bomfim. (I 14209) Z

NO "Curso Helios", á r. Sete, 29, sob, já funccionam todos os preparatorios p. o Pedro II; aulas de admissão, de arithm., e Escript. Mercantil e Dactylogr. Tudo em condições vantajosas. Diurno e nocturno. (I 20019) Z

PROFESSOR — Moço com muita pratica de ensino, procura collegio em que possa leccionar mathematica elementar. Inform. o prof. Tel. B. M. 1789. (I 10336) Z

PIANO, musica e solfejo, professor paciente, lecciona na residencia dos alumnos; preços modicos. Cartas para Carlos Machado. Posta Restante. Meyer. (I 10347) Z

PRECISA-SE de uma professora de dactylographia, na Escola Continental, á rua 7 de Setembro n. 97, 2º andar. (I 18476) Z

PRECISA-SE de uma pessoa competente para concluir os estudos de uma moça. Informações á rua Corrêa Dutra 154. (I 18896) Z

PROFESSORA de piano. Lecciona-se piano por methodo facil e rapido, que muito favorece aos principiantes, e por modico preço. Avenida Central 39, 2º andar, teleph. N. 1387. (I 20098) Z

20 %
DE ABATIMENTO em VESTIDOS DE LINGERIE Blusas e Peignoirs, na *LINGERIE MODERNA* Av. Rio Branco, 175
(Em frente ao Hotel Avenida)
(16983)

ULTIMOS ANNUNCIOS

ALUGAM-SE quartos mobilados com pensão, a rapazes solteiros, na Avenida Henrique Valladares 11. Tel. C. 3012. (I 20114) E

ALUGA-SE uma linda e bem mobilada sala, completamente independente, optima pensão. Avenida Mem de Sá 181. (I 20117) E

ALUGA-SE em casa de familia de tratamento, uma esplendida sala de frente ou quarto, ricamente mobilado, com optima pensão, em logar saudavel, com todo o conforto. Praia de Botafogo 252. (I 20116) G

PRECISA-SE de uma boa cozinheira do trivial, bem variado, em casa de fino tratamento, e um bom copeiro, que dê fiança de sua conducta. Praia de Botafogo 252. (I 20120) B

ANEL PERDIDO

Perdeu-se na Av. Rio Branco entre a joalheria La Royal e o cinema Palais UM ANEL DE PLATINA com CINCO BRILHANTES, de côr. (Por ser joia de estimação. Gratifica-se generosamente a quem entregal-o na Joalheria Isidoro Marx, á rua do Ouvidor. (I 18900)

AUTOMOVEL

Vende-se um double-phaeton, de boa marca italiana, em perfeitissimo estado. Tratar á rua José Bonifacio, 4º, das 10 ás 12. (I 12925)

"ESSEX"
O "HUDSON PEQUENO"
ESSEX MOTOR CARS
PARA ENTREGA IMMEDIATA

DOUBLE PHAETON, 5 LOGARES, 4 CYLINDROS
A inegualavel perfeição, conforto e durabilidade do "ESSEX" tornaram-n'o o carro mais popular e de maior acceitação.

Sociedade Industrial e de Automoveis Bom Retiro
Avenida Rio Branco, 170 — Central, 5460.
Endereço telegraphico: Righmante.
Posto de serviço:
Avenida Mem de Sá, 258/60 — Telephone, 5428, Central.
(16076)

CUTEX

Com poucas applicaçoes deste maravilhoso preparado, são removidas as cuticulas sem ter necessidade de cortal-as.

Todos os preparados "*CUTEX*" da *Northam Warren Corporation de New-York*, são empregados no tratamento das unhas com o fim de embellezal-as, e são encontrados em todas as perfumarias e drogarias.

O livrinho que traz o tratamento das unhas, será enviado gratuitamente a quem pedir, enviando a sua direcção aos representantes no Brasil, a

Beteille & Kussner
Caixa Postal 1907
RIO DE JANEIRO
3633)

CASA NIPPON
RUA GONÇALVES DIAS Nº 55

ARTIGOS JAPONEZES
(Unica neste genero)
Especialidade em Leques e Objectos para PRESENTES
Natal e Anno Novo
Variado e escolhido sortimento
Cada artigo uma novidade.
Visite V. Ex. a
CASA NIPPON
e encontrará desde a mais modesta lembrança ao mais rico presente
A. DE SOUZA CARVALHO
Tel. C 5511
RIO
14369

Banco Nacional Ultramarino

SEDE EM LISBOA — FUNDADO EM 1864

BANCO EMISSOR E CAIXA DE ESTADO NAS COLONIAS PORTUGUEZAS

Capital	Esc. 48.000:000$00
Fundo de Reserva	Esc. 24.900:000$00

TABELLA DE DEPOSITOS

A' ordem	3 %
Com aviso previo de 60 dias	4 %
C/Correntes Limitadas (com talão de cheque)	4 %

A PRASO FIXO E LETRAS A PREMIO

3 Mezes	4 %
6 Mezes	5 %
9 Mezes	5 1/2 %
12 Mezes	6 %

(13817)

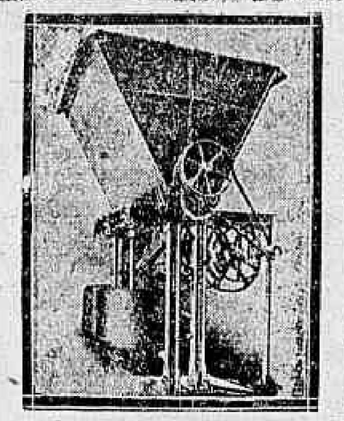

MACKINTOSH
Centrifugas e descarregadores
Consolidados Weston com movimento melhorado
INTERNATIONAL MACHINERY & C.º
Rio — Rua de São Bento, 30 — Caixa Postal 1626
Turbinas com regulamento automatico e marcha aperfeiçoada
Representante em S. Paulo: CASA ERICO Rua Boa Vista, 22

São nossos unicos depositarios na Capital Federal: ARAUJO DE CARVALHO & Cia. TRAVESSA DO COMMERCIO, 7 — Rio de Janeiro. (16600)

CASA LAPORT
FUNDADA EM 1º

Grande e variado sortimento de armas:
GALAND — Paris. Espingardas finas e revolvers de todos os calibres.
PIEPER — Liége. Espingardas finas de todos os calibres.
Armas e munições dos principaes fabricantes.
Artigos para caça.
Cutelaria fina.
Ferragens grossas.
Alvaiade de zinco.
Bicycletas.
Conservas "Le Soleí".
Exportação — Importação.

Estabelecimentos Emile Laport & C.
Soc. Anonyma
Caixa POSTAL 474. Endereço telegr.: LAPORT.
Telephone NORTE 4948.
77, RUA DA ALFANDEGA, 79 (Esquina da dos Ourives)
RIO DE JANEIRO

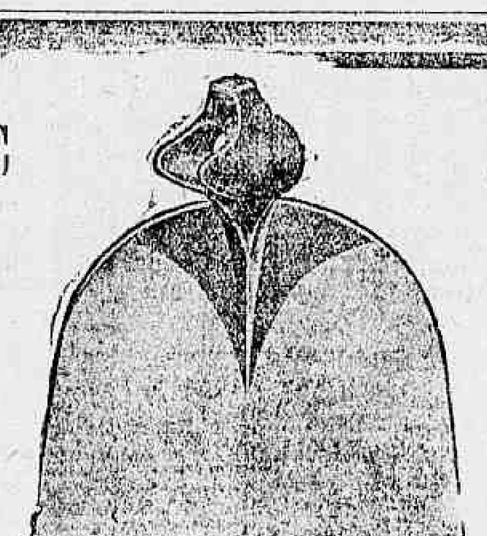

C 40

"CAFE"
Enxadas Inglezas
EM STOCK
Vigas de aço duplo T
Cimento "Atlas"
Alvaiade de zinco
Oleo "Fenner" e Blundell
Salitre, Enxofre, sal amargo
sal de glauber
ARAME FARPADO
Louis Boher & C
Rua Benedictinos N.
2º andar
16977

Lysol
O Antiseptico e Desinfectante
mais efficaz e recommendado pelos SRS. MEDICOS.
Representante geral para todo o Brazil
CARLOS R. KERN
Caixa Postal 1912 - Rio de Janeiro
(16549)

IMPOTENCIA anemias e todas as fraquezas do sangue e dos nervos — XAROPE DO CIPO' CRAVO, Catuaba e outras hervas medicinaes e garantido em qualquer edade. Garrafa, pelo Correio, 15$000. — Pedidos a João Pinto da Silva, rua Marechal Floriano n. 153, sob., e 173, Pharmacia. Deposito: Drogaria HUBER — Rua Sete de Setembro ns. 61 e 63, e rua da Quitanda n. 23 (I 18695)

Pós anti-asthmaticos

Preparado conhecido como o mais efficaz para a cura immediata dos accessos de asthma e de todos os soffrimentos que se prendem aos orgãos respiratorios.
DESCOBERTA JAPONEZA
Encontra-se á venda em todas as boas pharmacias
Depositarios:
BRAGANÇA CID & C.
Ruas Buenos Aires n. 9 e Rosario n. 62
RIO DE JANEIRO
Marca Registrada
(13956)

A. COSTA ARAUJO
Rua da Constituição n. 73
Junto á Praça da Republica — Teleph. Central. 4450
MADEIRAS E MATERIAES DE CONSTRUCÇÕES
Completo sortimento de madeiras serradas em todos os comprimentos, grossuras e qualidades. — PREÇOS MODICOS. (16339)

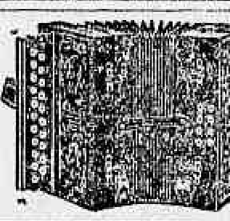

HARMONICAS e GAITAS DE BOCCA.
A casa que maior stock tem no Rio
A' GUITARRA DE PRATA
Rua da Carioca, 37
— RIO DE JANEIRO —
Grandes descontos nas compras por atacado.
(14744)

Brinquedos allemães
Grande e variado sortimento encontra-se na casa
HASENCLEVER & CIA.
Avenida Rio Branco n. 69|77
(16084)

Magnesia Leitosa
ANTIACIDA-LAXANTE
PREPARAÇÃO ESPECIAL DE ORLANDO RANGEL

Contra a DYSPEPSIA, NAUSEAS, VOMITOS, ENXAQUECAS, e outras affecções acompanhadas de grande acidez, e bem assim nas DIARRHÉAS devidas a fermentações intestinaes ou nas chamadas DIARRHÉAS de verão muito communs nas creanças.

Como ANTIACIDA — 1 colher das de chá e como LAXANTE — 2 a 4 colheres das de sôpa, diluidas em um pouco d'agua.

CASA ORLANDO RANGEL
83, ASSEMBLÉA, 85 — Rio de Janeiro.
Vidro. . . . . 2$500—Pelo Correio. . . 4$000

BLANCHETTE
CREME LIQUIDO, SEM DEPOSITO
(Formula franceza)
Assetina, limpa, clareja e embelleza a pelle. Fixador sem rival do pó de arroz.

TONICO-IRACEMA
Produz a abundancia, belleza e brilho dos cabellos
Escurece gradualmente os cabellos brancos até tornal-os á côr natural primitiva

Premiado nas exposições de Parin e Rio de Janeiro.
A' venda em todas as drogarias e perfumarias do Rio. Em Nictheroy — Drogaria Barcellos. (12409)

SEM INJECÇÕES
SEM INJECÇÕES
Cura-se em poucos dias a Gonorrhéa ou outro qualquer corrimento com o uso do GONOCELLE; não tem dieta nem affecta aos intestinos. E' em tablettes, por isso torna-se facil seu uso. Preço 5$000. Deposito, Sete de Setembro 61 — CASA HUBER. (4886)
Gonocelle

OPILAÇÃO—ANEMIA PRODUZIDA
por vermes intestinaes. Cura rapida e segura com o Phenatol de Alfredo de Carvalho. Facil de usar, não exige purgantes e é bem acceito pelas creanças. Innumeros attestados de cura. A' venda em todas as pharmacias e drogarias do Rio e dos Estados.
Depositarios, Alfredo de Carvalho & C., Rua 1º de Março numero 10. (7448)

As pessoas idosas ou não

que têm a bexiga preguiçosa e cuja urina se decompõe facilmente devido á retenção, encontram na UROFORMINA DE GIFFONI um verdadeiro ESPECIFICO, porque ella não só facilita e augmenta a DIURESE, como desinfecta a BEXIGA e a URINA, evitando a fermentação desta e a infecção do organismo pelos productos dessa decomposição. Numerosos attestados dos mais notaveis clinicos provam a sua efficacia.
Encontra-se nas boas drogarias e pharmacias da capital e dos Estados, e no Deposito: DROGARIA GIFFONI — Rua 1º de Março n. 17.

Hemorrhoidarios
encontrarão sua salvação usando
UNGUENTO HEROICO
14082

I. MEDINA
PROFISSIONAL
Avenida Gomes Freire, 19-A
Telephone C. 4257
Offerece ao publico os misteres de sua profissão, para o que dispõe de optimo material e de reservado processo para limpeza de teclados de marfim, por mais amarellos que sejam.
Reforma pianos,
Auto-pianos,
Armoniums, etc.

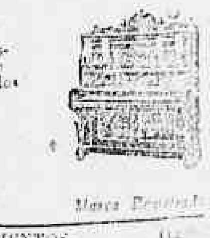

Marca Registrada
TRABALHOS GARANTIDOS POR DOCUMENTOS.

COOPERATIVA PROGRESSO

O maior, o mais importante e o mais bem installado estabelecimento no genero.

72 e 74-Praça Tiradentes-72 e 74 - Rio

CLUBS DE TODOS OS ARTIGOS

O unico systema que offerece 80 % de probabilidades de ser ainda melhor do que o da compra a prompto pagamento.

REPRESENTANTES DO AFAMADO CALÇADO "ATLAS".

Resultados dos sorteios da semana finda, de accordo com a clausula 3ª do prospecto:

Dia 20, segunda-feira . . . 358 e 58
" 21, terça-feira . . . 407 e 07
" 22, quarta-feira . . . 567 e 67
" 23, quinta-feira . . . 465 e 65

Para o Plano ROYAL:

Dia 20, segunda-feira . . . 358, 505, 571, 230, 933
" 21, terça-feira . . . 144, 599, 304, 356, 069
" 22, quarta-feira . . . 567, 407, 386, 819, 408
" 23, quinta-feira . . . 465, 479, 324, 637, 603

NOTA — Em virtude de não haver extracção sabbado, dia 25, pela qual se verificaria tambem o dia de sexta-feira, 24, os sorteios desses dias se verificarão pela fórma estatuida na clausula 3ª, do prospecto, e serão publicados no annuncio de domingo vindouro, 2 de janeiro

Rio de Janeiro, 24 de Dezembro de 1920.
O fiscal do governo, MARIO SERPA

A Cooperativa PROGRESSO distribue nos seus vantajosissimos clubs: joias, relogios, guarda-chuvas com castão de prata e de ouro, capas de borracha, ternos de casemira, roupas brancas, calçado, chapéos, moveis, louça, talheres, filtro Fiel, machina Singer, instrumentos de corda e de sopro, etc.

PEÇAM LISTAS DE PREÇOS.

2º SORTEIO EXTRAORDINARIO DO MEZ DE DEZEMBRO:
Será verificado pelo modo indicado no annuncio de 2 de janeiro de 1921.

AVISO AOS AGENTES:
Os pedidos de correntes e cordões de ouro, relogios de algibeira e de parede, armas, capas de borracha e louça, só deverão ser feitos mediante consulta prévia sobre preços.

MACHINA SINGER:

De mão . . . 355$000
Com 3 gavetas . . . 635$000
" 5 " . . . 665$000
" 7 " . . . 700$000

Estes preços são estabelecidos pela Cia. Singer para vendas a prestações, os quaes sempre vigorarão para clubs, de accordo com as alterações feitas pela mesma Companhia.

ACCEITAM-SE AGENTES-REPRESENTANTES PARA TODO O BRASIL
A Cooperativa Progresso apresenta aos seus clientes e amigos, sinceros votos de Bôas-Festas, almejando o novo anno prenhe de feliz prosperidade.

72 e 74-Praça Tiradentes-72 e 74

Carta Patente n. 55 — Telephone C. 4281 — Rio de Janeiro

Peçam prospectos a GUEDES & NEVES.

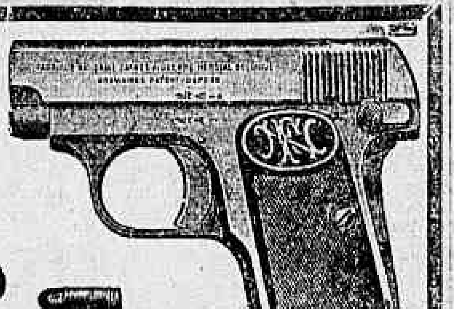

Casa Laport

Fundada em 1825

Agentes geraes para todo o Brasil da:

Fabrique Nationale d'Armes de Guerre (F.N.)
Herstal - Lez - Liège

ESPINGARDAS — CARABINAS — PISTOLAS-AUTOMATICAS.
BICYCLETAS — MOTOCYCLETAS — AUTOMOVEIS.

Preços de alguns artigos no varejo:

Pistola automatica Browing (F. N.) cal. 6,35 . . . 60$000
" " " " " 7,65 . . . 75$000
Carabina F. N., calibre 22 . . . 35$000
" " de luxo calibre 22 . . . 50$000
" " automatica calibre 22 . . . 75$000

EXPORTAÇÃO — IMPORTAÇÃO

Estabelecimentos EMILE LAPORT & Cia.
Soc. Anonyma

CAIXA POSTAL 474. Endereço telegr.: LAPORT.
Telephone NORTE 4 9 4 8.

77, Rua da Alfandega, 79 (Esquina da Rua dos Ourives)
Rio de Janeiro
(16972)

Empresa Commercial Transatlantica

Escriptorios de REPRESENTAÇÕES, COMMISSÕES e CONSIGNAÇÕES
Quitanda 20, 1º — Telephone Central 3827 — RIO DE JANEIRO

Telegrammas: OSALNES; Codigos: A. B. C. 5ª e Ribeiro.
Representantes em Londres, Paris, Berlim, Bruxellas e New York.
Correspondencia em Portuguez, Francez, Inglez e Allemão.
Tem compradores para Madeiras, Fibras, Fumos, Cereaes, Algodão, Borracha, Cacáo, Mica, etc. Acceita representações de Fabricas e productores. Recebe Consignações e dá quaesquer referencias.
Deseja ser representada nas principaes cidades dos Estados de Minas, Rio, S. Paulo e Espirito Santo. (11576)

Como numa soirée uma Senhora de luxo requintado e belleza impeccavel se torna a rainha da sociedade, os automoveis

Kissel

nos deliciosos corsos da Praia do Flamengo aos domingos á tarde, triumpham porque são entre todos os mais luxuosos e bellos carros

Representantes geraes para o Brazil:
Cia Transoceanica Finlandeza de Commercio Ltd
Rua Visconde de Itaborahy, 47
Rio de Janeiro
Caixa Postal 112 — Tel. N. 888
18053

COPACABANA

FURNISHED HOUSE
To let for 3 months, a nice house with all confort, garage, etc., for first class, family. Apply David & C., Avenida Rio Branco n. 102. (I 19349)

COPACABANA

CASA MOBILADA
Aluga-se por 3 mezes, casa moderna e nova, com todo o conforto, garage, etc., para familia de tratamento. Trata-se com David & C.ª, Av. Rio Branco 102. (I 19000)

Terrenos a prestações

Vendem-se na Est. da Penha 952, Est. de Ramos, a prestações de réis 45$000, podendo construir logo, com agua, luz e bondes brevemente; trata-se com o proprietario, R. Theophilo Ottoni 90. (I. 19344)

Alto da Boa Vista

Vende-se boa casa, proxima á praça; informações, General Camara n. 47, 1º andar. (I 15802)

CASA EM COPACABANA

Mobilada ou não. Perto do mar e do bonde. Tel. Ipanema 2017. (I 20020)

TAXIMETRO

Vende-se um redondo, allemão; rua Haddock Lobo n. 244. Preço de occasião. (I 18950)

Preços das correntes e cordões de ouro de lei:
(18 kilates) inteiramente massiços

Pesando 13 grammas . . . 70$000
Pesando 18 grammas . . . 100$000
Pesando 27 grammas . . . 148$000

Os preços da tabella do catalogo de joias marcados por 65$000, estão augmentados 20 °|°. De menos de 65$000 e mais de 105$000, o augmento é de 15°|°.

Para confronto e para provar que os planos e os seus preços é que são os mais vantajosos, a COOPERATIVA BARBOSA acceita qualquer plano e pedido de mercadorias pelo prospecto e pelo catalogo de outras cooperativas.

A COOPERATIVA BARBOSA, é a unica que ousa e não teme annunciar os preços de seus artigos, sustentando-os durante oito dias, ou seja até a publicação de qualquer alteração para menos ou para mais, conforme a oscillação verifcada na praça, de 2 feira a sabbado.

GUARDA-CHUVAS
de seda com castão de prata

Castão forte, seda misturada . . . 70$000
Castão forte, seda superior . . . 80$000
Castão forte, seda, extra-fina . . . 90$000

Machinas de costura SINGER
De mão . . . 330$000
De tres gavetas . . . 590$000
Com 5 gavetas . . . 620$000
Com 7 gavetas . . . 650$000

29 - Rua da Constituição - 29

RELOJOARIA
de bolso, de parede e despertadores

Relogio "OMEGA", chapeado a ouro . . . 140$000
Relogio "OMEGA", de prata, 18 e 19 linhas . . . 120$000
Relogio "OMEGA", de nickel . . . 70$000
Relogio chronometro PARAGON, chapeado a ouro . . . 120$000
Relogio chronometro, PARAGON, de prata, 20 linhas . . . 100$000
Relogio de prata, variadissimos, fabricação suissa, de ancora . . . 60$000
Relogio de prata, variadissimos, fabricação suissa, cylindros . . . 50$000
Relogio de ouro, "INVICTA", 22 linhas, 500$; 20 linhas . . . 450$000
Relogio de ouro, fabricantes suissos, caixas fortes, para homens, desde . . . 240$000
Idem, de ouro, com a tampa guilhochada . . . 200$000
Relogio de ouro, fabricação suissa, caixa de ouro, muito forte . . . 400$000
Relogio de ouro Omega (sujeito a consulta) . .
Relogio de parede "ESTADOS" ANSONIA. . . . 60$000
Relogio de parede (Havana e Trindade) ANSONIA . . . 80$000
Despertador sem repetição, America e Pirate, 15$000 e . . . 18$000
Despertador redondo, Repeater (repetição), 25$000 e . . . 28$000
Despertador Racket, batendo horas . . . 35$000
Despertador Carriage, quadrado, batendo hs. . . . 50$000
Despertador SIMPLEX, (corda de 8 dias) . . . 35$000

LOUÇAS
em granito fino ou MEIA-PORCELANA

N. 201—Apparelho para jantar, com 60 peças, com desenhos em côres diversas . . . 290$000
N. 202—Apparelhos para chá e café, com 34 peças, com desenhos em côres diversas . . . 140$000
N. 203—Pratos desenhos em côres diversas, fundos ou razos, duzia . . . 35$000
N. 204—Pratos sobremesa, idem, duzia . . . 30$000
N. 205—Pratos louça branca, razos ou fundos, duzia, de 15$000 a . . . 25$000
N. 206 — Chicaras para chá, côres diversas . . . 35$000
NOTA — Outros artigos em louça, mediante consulta prévia.

FILTRO FIEL
Filtro FIEL, (capacidade para 25 litros) . . . 165$000

HARMONICAS
conhecidas como CONCERTINAS — de diversas marcas

Com 8 baixos . . . 110$000
Com 12 baixos . . . 160$000

29 - Rua da Constituição - 29

E' O SUCCO!!!

Patente 51 — Patente 51

Melhor que jogar no BICHO

PLANO INVICTA

30 sorteios por semana por 5$, ou sejam 5 sorteios por dia, até o 5º premio da Loteria Federal. Para se obter mercadorias marcadas por 100$. No caso de repetir a centena em um dos oito casos de repetição, recebe-se 200$, 300$, 500$, 700$, 1:000$, 5:000$ e até 10:000$000. No fim de 20 semanas, os não sorteados recebem em mercadorias os 100$ que dispenderam. Resultado dos sorteios da semana:

Dia 20, 2ª-feira	358	505	571	230	933
Dia 21, 3ª-feira	144	599	304	356	069
Dia 22, 4ª-feira	567	407	386	819	408
Dia 23, 5ª-feira	465	479	324	637	603

Rio de Janeiro, 25 de dezembro de 1920 O Fiscal do Governo, *Alexandre de Castro Cerqueira.*

Quer os cartões da Registradora, quer a carimbação para o *Sorteio Extraordinario* são vantagens obtidas directamente na séde da cooperativa, não sendo obrigatorio esse serviço por parte dos agentes.

29 — RUA DA CONSTITUIÇÃO — 29

Resultado dos sorteios para todos os planos de SEIS sorteios e de menos de SEIS sorteios e POPULAR, SUCCO e PRIMOR:

Dia 19, Domingo . . 505 e 05
Dia 20, 2ª feira . . 358 e 58
Dia 21, 3ª feira . . 407 e 07
Dia 22, 4ª feira . . 567 e 67
Dia 23, 5ª feira . . 465 e 65

CLUB GRATIS

Não se illudam! Ao assignar um club, reparem que no alto do recibo lê-se em caracteres á encarnado a marca registrada — *MELHOR QUE JOGAR NO BICHO.*
Os srs. prestamistas que pagam em dia as suas prestações de 5$000 para cima têm direito ao cartão da Registradora, que se troca por um club de 100$ para a *Centena* e de 10$ para a *Dezena*. A collecção de 10 cartões troca-se por um gasparino da Loteria Federal de ... 50:000$000.

29, Rua da Constituição, 29

CALÇADOS FINOS
(pedir pelo numero)

N. 112—Borzeguins de pellica preta, fórma americana ou qualquer outra fabricação superior, desde 45$ a . . . 50$000
N. 113—Idem, chromo chocolate, fórma moderna artigo chic, de fabricação superior, desde 45$000 a . . . 50$000
N. 114—Botinas amarellas ou pretas, com elastico, artigo de primeira qualidade, desde . . . 40$000
N. 115—Sapatos de chromo chocolate, fórma moderna, typo almofadinha, desde . . . 45$000
N. 116—O mesmo calçado acima, com sola berrogain . . . 52$000
N. 117—Sapatos diversas fórmas, pretos ou amarellos, calçado elegante, superior, desde . . . 40$000

MOVEIS
em peroba na côr de canella

Mobilia com 9 peças, de desarmar, desde . . . 210$000
Mobilia com 9 peças encosto de palhinha . . . 450$000
Cama para casados (estylo Antonietta) . . . 240$000
Cama para casados (estylo moderno) . . . 250$000
Toilette-commoda, com espelho e marmore bardilho . . . 370$000
Toilette (estylo moderno) 420$000

29 - Rua da Constituição - 29

CHAPÉOS
(pedir pelo numero)

N. 101—Chapéo de panamina, muito moderno . . . 25$000
N. 102—Idem, de qualidade superior . . . 30$000
N. 103—Idem, de panamá, qualidade inferior 60$000
N. 104—Idem, qualidade regular . . . 90$000
N. 105—Idem, qualidade superior . . . 190$000
N. 106—Idem, de palha, fórmas modernas, 1ª qualid. 18$000 e . . . 20$000
N. 107—Idem, fórmas mod., fabricação superior, 14$000 e . . . 16$000
N. 108—Idem, idem, fabricação regular, 12$ e 14$000
N. 109—Idem, de feltro, superior qualid. art. de 1ª, diversas côres, 30$ e 35$000
N. 110—Idem, superior qualid. diversas côres 25$000
N. 111—Idem, côres modernas, abas largas, typo TOM MIX, desde . . . 35$000
NOTA — Outros artigos em chapéos, mediante consulta prévia.

Os srs. prestamistas que preferirem resgatar seus premios no Parc Royal poderão fazel-o apenas com o rebate de 30 °|° no valor do premio, ou seja: por um premio de 100$000, um vale de 70$, para aquelle importante estabelecimento.

29, Rua da Constituição, 29

Capas de borracha Schayé

Sobretudo, confecção simples, com capuz . . . 110$000
Sobretudo, sob medida, bom tecido, bôa confecção, com capuz . . . 180$000
Sobretudo, sob medida, tecido superior, confecção esmerada com capuz . . . 250$000
Mac-ferland; cavour e pellerine, só mediante consulta prévia . . .

29 - Rua da Constituição - 29

Antes de fazer o pedido o agente deve consultar os preços aqui publicados; dos artigos cujos preços não estejam publicados, o agente deverá consultar a casa, que dará o preço do artigo desejado, sustentando-o por oito dias.

29, Rua da Constituição, 29

AVISO

Os sorteios de sexta-feira e sabbado, dias 24 e 25 correrão pela Loteria Federal de segunda-feira, dia 27, do modo seguinte: sexta-feira, pelo *segundo premio*; sabbado, pelo *terceiro premio*; no plano *Invicta*, até o 15º *premio*; no plano *Succo*, até o 4º *premio*.

29, Rua da Constituição, 29

CONDIÇÕES DE AGENCIAS:

12 % na cobrança, 3ª prestação integral, 1$ nas 4ªs., gratificação de 30$ em cada 100$ de 1ªs. prestações angariadas durante 30 dias seguidos. Concurso trimestral com 4 premios de 100$, 50$, 30 e 20$ para os 4 agentes que maior movimento de 1ªs. fizerem durante os tres mezes.

Acceitam-se agentes em cada cidade, villa, estação ou logar onde exista agencia do Correio. Peçam prospectos a *LUIZ FERREIRA BARBOSA*—RUA DA CONSTITUIÇÃO, 29 — Rio de Janeiro. Endereço telegraphico, SUCCO.

29 - Rua da Constituição - 29

MOBILIARIOS

Para Salas de Jantar, Visitas e Dormitorios, grande sortimento para todos os gostos e preços, facilidades de pagamento.

Rua da Alfandega N. 111
Martins Malheiro & C.
(4355)

Tachygraphia e Dactylographia

em quatro mezes, com perfeição, ensina-se na *Escola Moderna de Dactylographia*, á rua da Assembléa n. 71, 1º andar. (13988)

VINHO CREOSOTADO

Tosses, Bronchites, Asthma, Tuberculose até o 2.º grau, Catarrho, Pulmonar, Resfriados, Constipações, Depauperamento e Fraqueza Geral.

VENDE-SE NAS PHARMACIAS
(12662)

O maior e mais antigo CLUB DE MERCADORIAS

Assignem os Clubs em Dezenas da Cooperativa Chronometrica
Fundada em 7 de Novembro de 1900
Carta Patente N. 7

Clubs de Joias, Ternos de casemira sob medida, Relogios, Carrilhões, Moveis, Calçados, Chapéos, Guarda-chuvas, Roupas Brancas, Binoculos militares, GELADEIRAS RUFFIER, MACHINAS DE ESCREVER "ROYAL", SELLINS, ARREIOS, CAPAS DE BORRACHA "SCAHYE", apparelhos de louça, para chá e café, jantar e lavatorio, Gramophones "ODEON", MACHINAS DE COSTURA "SINGER", Cofres "NASCIMENTO" e muitos outros artigos de utilidade

Planos com 6 sorteios por semana e direito a repetições. O mais completo sortimento de relogios para parede. Grande quantidade de lindos apparelhos prateados para lavatorios, e de faqueiros de egual metal, com 101 peças.

Variadissimo e grandioso stock de mercadorias.

Resultado das extracções da semana de 20 a 23 de dezembro, para todos os planos,—centenas e dezenas.
DEZEMBRO

Dia 20, 2ª-feira . 358 e 58
" 21, 3ª-feira . 407 e 07
" 22, 4ª-feira . 567 e 67
" 23, 5ª-feira . 465 e 65

Rio de Janeiro, 23 de dezembro de 1920.—O fiscal do governo, *Franklin George Naylor.*

NOTA: Os sorteios para sexta-feira e sabbado serão regulados, para todos os planos 2ºs e 3ºs premios da extracção de segunda-feira, respectivamente. De accordo com a 5ª clausula dos nossos prospectos.

Precisa-se de agentes no Interior e no Rio.

Barbosa & Mello
Rua Buenos Ayres, 154 — Antiga do Hospicio
Peçam prospectos — Telephone N. 1550

PILULAS VIRTUOSAS

Curam em poucos dias a molestia do estomago, figado ou intestinos. Estas pilulas, alem de tonicas são indicadas nas dyspepsias, prisões de ventre, molestias do figado, bexiga, rins, nauseas, flatulencias, mão estar, etc. São um poderoso digestivo e regularisador das secreções gastro-intestinaes.
A' venda em todas as pharmacias. Vidro 1$500, pelo correio, 1$700. Depositario: Drogaria VICTOR RUFFIER & C.ª; rua S. Pedro, 128 — Rio de Janeiro. (4894)

Marca General Electric

(13941)

LOTERIAS

Loterias do Estado de S. Paulo

Resumo dos premios da extracção de 24 do corrente.

2887 . . . 20:000$000
54898 . . . 3:000$000
51133 . . . 2:000$000

PREMIOS DE 1:000$000
10765 12903 48315 60831

PREMIOS DE 500$000
4710 5883 21806 22077 31002
40890 41479 48910 61528 72675

PREMIOS DE 300$000
920 2362 19929 33761 44149
54600 55012 64931 65118 69777

PREMIOS DE 200$000
773 3420 4810 5733 8720
9615 11005 26784 29847 31638
32153 32810 32992 40523 43123
50961 54808 54962 57813 60937
63715 70008 70888 72829 77957

PREMIOS DE 100$000
1016 1810 8040 11909 20323
24804 26920 27502 34427 35107
37613 40872 42386 44889 46284
46900 51039 53206 53303 59120
61973 62188 63877 64331 67306
68080 70238 72190 76190 77826

APPROXIMAÇÕES
2886 e 2888 . . . 200$000
54897 e 54899 . . . 150$000
51132 e 51134 . . . 100$000

DEZENAS
2881 a 2890 . . . 100$000
54891 a 54900 . . . 50$000
51131 a 51140 . . . 40$000

CENTENAS
2801 a 2900 . . . 8$000
54801 a 54900 . . . 6$000
51101 a 51200 . . . 4$000

Todos os numeros terminados em 87, têm 4$000; todos os numeros terminados em 7, têm 2$000; exceptuando-se os terminados em 87.

RODA DA FORTUNA

UNIÃO
679
(I 20076)

A SPORTIVA
839
25-12-920. (I 19413)

COMPANHIA DE LOTERIAS NACIONAES DO BRAZIL

Extracções publicas, sob a fiscalização do Governo Federal ás 2 ½ horas e aos sabbados ás 3 horas, á

RUA VISCONDE DE ITABORAHY, 45

— AMANHÃ —
359 — 73ª
20:000$000
Por 2$400, em terços

Quarta-feira, 29 do corrente
297 — 157ª
20:000$000
Por 1$600, em meios

SABBADO, 8 DE JANEIRO DE 1921
A'S 3 HORAS DA TARDE
300 — 52ª

100:000$000

POR 8$000, EM DECIMOS

Os pedidos de bilhetes do interior devem vir acompanhados de mais 700 réis para o porte do Correio e dirigidos aos agentes geraes: NAZARETH & C., RUA DO OUVIDOR N. 94, CAIXA N. 817. End Teleg. LUSVEL e na CASA F. GUIMARÃES, RUA DO ROSARIO N. 71, esquina do beco das Cancellas, Caixa do Correio n. 1273.

Loteria do Rio Grande

UNICA QUE DISTRIBUE 75 % EM PREMIOS

Pagamento immediato e integral

SEXTA-FEIRA, 31

200:000$000

Bilhete, 60$000 — Decimo, 6$000
Jogam apenas 18.000 bilhetes, sorteando 2.198 premios

A vossa sorte está no
CAMPEÃO DO SUL
Loterias, Commissões e Descontos
Raul C. Beirão (Ex-gerente da Casa Gaucho)
RUA RODRIGO SILVA, 2 — Esquina da R. S. José 86
Caixa Postal 2166 - Tel. C. 2526 - End. Teleg. Campeão
— RIO DE JANEIRO —
(17010)

VERMIFUGO de B.A. FAHNESTOCK

Dará prompto allivio em todos os casos em que o incommodo seja causado por vermes.
ABSOLUTAMENTE INOFFENSIVO para CREANÇAS E ADULTOS
VENDIDO DESDE 1827
B.A. FAHNESTOCK Co., PITTSBURGH, PA. E.U.A.
(10308)

Cabellos Brancos

FLORENTINA

A melhor loção vegetal e perfumada; n. 1 para côr castanha e n. 2 para côr preta; lavando não sáe; evita a caspa e faz nascer. Frasco 5$000; pelo Correio, 8$000

João Pinto da Silva — Rua Marechal Floriano 153, sob. e 173. Pharmacia. Deposito: Drogaria Huber, Rua Sete de Setembro ns. 61 e 63; Rua da Quitanda n. 23. Vende-se em todas Drogarias, Pharmacias e Perfumarias. (I 18677)

Almanack D'O Pensamento

O Almanack d'O Pensamento para 1921, contém: Dias felizes e infelizes do anno — Para fazer-se fakir-Magia Pratica (formula para se obter o exito em tudo). Graphologia das moças. Visões no Crystal — "Ao commercio" indica as epocas de alta e baixa dos mais importantes generos do paiz e estrangeiro — Segredo importante — Como dominar as pessoas, e muitas novidades. Preço, 2$000, pelo Correio 2$300. A' venda na Livraria Castilho rua de S. José n. 114 — Rio de Janeiro. (I 12254)

SARDAS

PANNOS, MANCHAS DE GRAVIDEZ, RUGAS, CRAVOS E ESPINHAS,

desapparecem em poucos dias, usando **Sardogen**, preparado infallivel, unico que remove os defeitos da pelle. Não é creme nem pomada. Approvado pela Directoria Geral de Saúde Publica. Vende-se nas Pharmacias, Perfumarias e Drogarias de S. Paulo e Rio — Deposito: Rodolpho Hess & Cia. — Rua Sete de Setembro 61; Pharmacia Paris, Rua do Passeio n. 56. — Vidro, 4$000. (13552)

LANCHA A VAPOR

ingleza — caldeira Sterling, motor alta e baixa pressão, calado 70 cm., comprimento 11 metros; vende-se — A. KLEIN & Cia. — Rua Victoria 42 — SÃO PAULO. (I. 16573)

BORLIDO MAIA & Cª.

CASA FUNDADA EM 1878.

Unicos depositarios do cimento inglez "WHITE" e BROTHERS", tinta hygienica OLSINA e DERMAPHTHOL, para matar o carrapato do gado.

Telephone 274 — RUA DO ROSARIO 55 - 58
(14862)

XAROPE PEITORAL de Dezessart e Alcatrão da Noruega

FORMULA DE BRITO, DA PHARMACIA RASPAIL

Premiado com medalha de ouro. Este maravilhoso xarope cura radicalmente bronchites, catarrhos chronicos, coqueluche, asthma, tosse, tisica pulmonar, dôres de peito, pneumonias, tosses nervosas, constipações, rouquidão, suffocações, doenças da garganta, larynge, defluxo asthmatico, etc. Vidro, 1$500. Dep.: Drogaria Pacheco, Andradas n. 45; e em todas as drogarias. (I 13378)

RIO MENSAGEIRO

Junto a este jornal — Entrega volumes a domicilio e recados urgentes e garantidos. Telephone Central 58. (I 16374)

Mme. CARMEN

Cartomante Brasileira Medium Clarividente

Consulta com clareza todo e qualquer negocio commercial, questões de grande importancia, viagens, casamentos, politica e vida particular. Conhecida do Norte ao Sul do Brasil e destinguida com referencias honrosas pelas illustradas imprensas de diversas capitaes, como Pará, Pernambuco e Bahia.
Consulta das 11 ás 4 — Rua Ruy Barbosa 35 (antiga S. Clemente), Botafogo. Consultas, 5$; mais extensas 10$, entrada pela loja que é de propriedade de meu marido. (I 18542)

Srs. Electricistas!

Por economia, não comprem sem verificar as vantagens, que offerecemos.

OTTONI ALMADA & C.ª
Rua dos Andradas, 99. Tel. N. 1609
Rio de Janeiro. (13184)

RAIOS X

Consulta com exame pelos Raios X, 25$000, para o diagnostico e tratamento das doenças do estomago, intestinos, figado, pulmões, coração, rins, ossos, etc. — Photographias, 60$000. — DR. JORGE A. FRANCO, 15 Largo da Carioca, das 2 ás 6, todos os dias. Tel.: C. 3128. (II 23739)

Pensão Rio Negro

Rua Ferreira Vianna n. 53 —Telephone Beira Mar n. 238 — Tendo passado por grandes reformas, aluga luxuosos aposentos, com pensão de primeira ordem, exclusivamente a familias e cavalheiros. (I. 15.394.)

PETROPOLIS

Compra-se uma casa nova, que tenha pelo menos tres quartos com algum terreno e mais dependencias, para pequena familia de tratamento. Preço até 16:000$ e sem intermediarios. Carta no escriptorio desta folha a Paulo (I 17986)

Proxima semana a linda e admiravel Norma Talmadge em Amor e Mentira

ODEON

Companhia Brasil Cinematographica

Dia 3 de Janeiro o impagavel Charles Chaplin em AO SOL 3º film do "Milhão de Dollars"

Dando pela ULTIMA VEZ, este programma que é todo um encanto, não podemos deixar de recommendal-o — São 4 assumptos differentes — O drama é um mimo

JUNE ELVIDGE

cuja belleza e elegancia ficam bem ao par da sua arte, é soberba em

A Pesca de marido

Alta comedia finissima, magnifica, emotiva e attrahente, que para garantia basta o nome da fabrica que a apresenta, a WORLD PICTURES

Film de um sabor todo especial, que encanta ao mais fino paladar artistico

Um film de grande actualidade!

Os funeraes do Prefeito de Cork

de MAC SWINEY — o grevista da fome

que poderemos ver detalhadamente, juntamente com outros factos mundiaes, no ultimo numero de

Gaumont Actualidade 33 — que tem um completo serviço de informações

O embaixador Colby chega ao Rio

Film tomado pela **FOX FILMS** — a entrada do couraçado **FLORIDA** — o desembarque do embaixador e comitiva — o palacio Guanabara, etc.

E o programma se completa com mais uma "charge" de

MUTT e JEFF em O VALOR DE UM BOM ESPIRRO

Amanhã — Um film desse artista elegante e querido — **Carlyle Blackwell** — em **O Ladrão** — e mais o 6º episodio do film da **GAUMONT** — **Barrabás.**

Dia 29 — A linda e inegualavel NORMA TALMADGE no luxuoso film da SELECT PICTURES — Amor e Mentira.

Em 3 de Janeiro — CHARLES CHAPLIN no 3º film do seu contracto de — **Um Milhão de Dollars** (isto é, cada film feito 1.000.000 de dollars!) — **AO SOL.**

CINEMA IRIS

Propriedade de J. CRUZ JUNIOR — Rua da Carioca ns. 49 e 51

ULTIMO DIA — Dois artistas queridos, em 2 films magnificos

Mary Pickford

a mais rutilante estrella da cinematographia, em:

PRINCEZINHA

Um mimo, uma joia da PARAMOUNT-ARTCRAFT.

MARY PICKFORD nelle, nos apparece encarnando, de novo, uma menina de 12 annos, e ella é de uma graça esfusiante, que encanta e encanta.

HOOT GIBSON — o artista querido, em

Em roupas de ladrão

film do Far West, de aventuras do audacioso artista da UNIVERSAL.

AMANHÃ — Os ultimos episodios de A CIDADE PERDIDA, um trabalho de BILIE BURKE da PARAMOUNT.

Terça-feira — Um programma lindo cuja renda o proprietario do IRIS offerece aos seus empregados, com o magnifico film de WILLIAM DESMOND — O NOIVO SUSPEITO. (I 20116)

Chianti

Ripa e

Cipressaia

O vinho de mesa da Elite

Agentes geraes: Bonazzo & C.ª, Rua Buenos Aires 53 — Rio de Janeiro. Tel. N. 2064, N. 631. (13966)

CINEMA AVENIDA

HOJE, um dia anciosissimamente esperado. O sensacional reapparecimento da soberana incontestada da scena muda mundial

MARY PICKFORD

o mais fulgurante astro da constellação cinematographica, gloria rutila da arte do gesto e do silencio, em sua tocante creação de

PRINCEZINHA

Cinco actos de bondade, de alegria, de desconsolo e de soffrimento, em que a excelsa artista renova a sua maravilhosa creação de **STELLA MARIS**, interpretando o papel de uma creança de dez annos

Um film primoroso da **"Paramount-Artcraft**, série «ouro», que bate o record dos exitos do dia

Hoje — **Mary Pickford** Hoje — **Princezinha**

Como extra, os sempre curiosos *Desenhos Animados da Paramount*

Amanhã Amanhã

Reapparecimento de uma das mais fulgurantes "estrellas" da scena muda

BILLIE BURKE

— EM —

ESPOSA SO' NO NOME!

Cinco actos da Paramount-Artcraft. Uma acção suggestiva e deliciosa

Brevemente, *Wallace Reid* e *William Hart*, nas suas ultimas creações

PATHE'

SHIRLEY MASON
FOX FILM

HOJE — Um programma novo de enlevo e sentimentalismo

Shirley Mason

O desempenho da nova e maravilhosa peça cinematographica.

A FRANCEZINHA

V Actos **Fox Film Corporation** em os quaes se debatem os sentimentos puros do mais ardente amor, professado com sinceridade, devotamento e singeleza. Nada detem a carreira triumphante do amor: e, embora se multipliquem empecilhos, entraves, obstaculos e intrigas, o AMOR emerge soberano, zombando de todas as perversidades.

Só na matiné:

Carreira de Leões

II actos de successo da Sunshine Fox Comedy e **distribuição de bellos cartões postaes com os retratos dos artistas da Fox Film.**

HENNY PORTEN — PATHE' — SUPREMA TORTURA

Uma artista allemã de grande fama

Segunda-Feira — HENNY PORTEN

A radiosa estrella da arte muda que maior successo está alcançando no mundo inteiro interpretará a tragedia amorosa.

SUPREMA TORTURA

(MONICA VOGELSANG)

Uma pagina de ardor, um episodio triste, pungente e nobre de amor, paixão e morte. — O potentado, cupido e selvagem que pretende macular a pureza de uma donzella, usando da violencia, da perfidia, da força.

Um estudo sobre a firmeza feminina.

Henny Porten

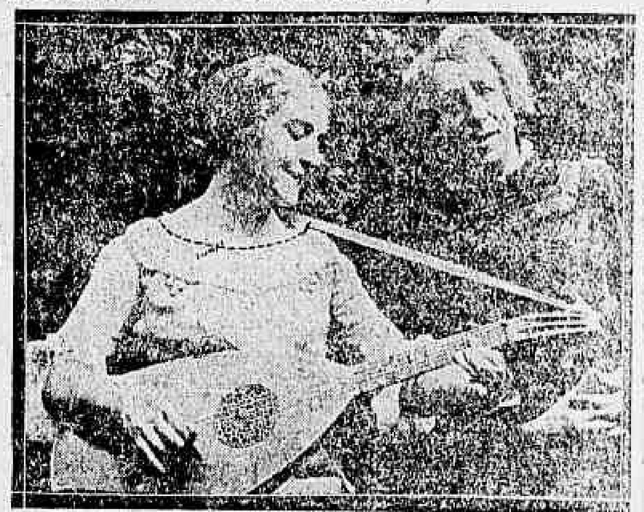

E' a nobresa no martyrio.

Um lindo e commovente drama de alto alcance social

HOJE, ultimo dia de Maciste e Carlitos. Approveitem hoje o melhor programma da Avenida

CINEMA CENTRAL

168 Avenida Rio Branco 168 — Tel. C. 4218 — EMPRESA PINFILDI

HOJE, Ultimo dia de Maciste e Carlitos. Approveitem hoje o melhor programma da Avenida

HOJE — *Ultimo dia despedida do melhor programma da semana. Matinée infantil e entrada gratis ás creanças quando acompanhados*

MACISTE

O hercules, o ardoroso e temivel defensor das causas boas, continua a agradar com a sua sympathica figura de athleta de facto, no film

A viagem de Maciste

Seis actos de sensações novas

Film da União Cinematographica italiana. Rua S. José 36

CARLIROS

o inexcedivel na graça e no chiste, da-nos prazer infindo, fazendo-nos gosar a mais deliciosa meia hora da nossa vida, obrigando-nos a esquecer as maguas

CARLITOS SAE DO XADREZ

2 actos onde todos são obrigados a rir

A Empresa offerece um delicado mimo de Natal

Breve — **Martha, a aventureira**, grandioso film allemão — **Leviandade** grande drama social

O **Commissario de Policia**, a mais interessante charge portugueza de autoria do immortal Gervasio Lobato

Amanhã — Grande programma. Vide descripção detalhada em outro local

AGENCIA GERAL CINEMATOGRAPHICA CLAUDE DARLOT

Hoje — CINE PALAIS — Hoje

Um programma organisado especialmente para a petizada!

Uma comedia da KEYSTONE — Uma comedia de Carlito e uma comedia dramatica

Dinheiro e juizo

2 actos repletos de situações comicas

Um americano de facto!

5 actos comicos dramaticos, da **Triangle Film**, tendo como principal interprete **Jack Devereaux**

E para fechar o programma:

Charlie Chaplin (Carlito)

O grande esbanjador da graça, numa das suas mais pitorescas creações!

Amanhã — WILLIAM DESMOND um dos mais applaudidos artistas americanos, em

VIDA SELVAGEM

5 actos de fortes sensações.

Film Jornal — Visita do Marechal Hermes a Villa Militar e outros assumptos

HOJE **PARISIENSE** HOJE

Um grande film! Uma grande fabrica!

Um grande artista!

DUSTIN FARNUM

O grande tragico americano.

Um homem ás soltas

6 actos descrevendo uma emocionante historia de amor

Hoje na matinée tem CARLITO!

Amanhã **Amanhã**

Uma mulher apaixonada

Protagonista — **Helena Macowska**

JARDIM ZOOLOGICO

ABERTO DIARIAMENTE

Animaes de todas as faunas, destacando-se o

"CHIMPANZÉ"

O mono mais semelhante ao homem.

Hoje — Domingo — Hoje

GRANDE FESTA EM BENEFICIO DOS POBRES DA *CONFERENCIA DE SÃO VICENTE DE PAULA*, DO MEYER. (I 19427)

V. S. IGNORA A CAUSA DE VOSSA FALTA DE SAUDE?

E' porque vosso estomago não tem livre funcção. Porque não experimenta as pastilhas ALOCAPSICUM?

Farão desapparecer todos os males de DYSPEPSIA, que se manifestam com FALTA DE APPETITE, MAO GOSTO NA BOCA, MAO HALITO, DOR DE CABEÇA, DOR DE ESTOMAGO, PRISÃO DE VENTRE, BILIOSIDADE, CONSTIPAÇÃO, etc. A' venda nas Drogarias (11456)

ELECTRO-BALL-CINEMA

Empresa Brazileira de Diversões

51, Rua Visconde do Rio Branco, 51

A mais popular e querida casa de diversões desta capital

HOJE — Programma novo — **HOJE**

Amotinação

é um importante drama dividido em cinco longas partes

BREVEMENTE — O Homem de Ferro, film de aventuras policiaes.

Ping-pong, bilhares e outras diversões

Artistica e abundante illuminação eletrica

Banda de musica militar

Ao Electro-Ball-Cinema!

As diversões começarão ás 5 horas da tarde. (I 20091)

CINEMA CENTRAL

Amanhã

Depois de um exito outro exito

Finalmente amanhã

Um espectaculo primoroso, absolutamente original e attrahentissimo.

A primeira producção dinamarqueza, de 1920, que vem ao Rio.

Um film onde não ha uma scena desinteressante, crescendo pelo contrario o interesse de scena para scena.

O Principe da Noite

Drama do genero policial que empolga, pela sua originalidade, posado por dois grandes artistas:

VIUVA WALDEMAR PSILANDER e CARLOS HADRECHO

e ainda uma despilante comedia, intitulada:

A Estatua Viva

Preços communs